THE LIBRARY OF THE
UNIVERSITY OF
NORTH CAROLINA

ENDOWED BY THE
DIALECTIC AND PHILANTHROPIC
SOCIETIES

MUSIC LIBRARY

M1503
.O 32
M47

UNIVERSITY OF N.C. AT CHAPEL HILL
00010978089

This book is due at the MUSIC LIBRARY on the last date stamped under "Date Due." If not on hold, it may be renewed by bringing it to the library.

| DATE DUE | RETURNED | DATE DUE | RETURNED |
|---|---|---|---|
| | | | |

Répertoire

des Bouffes Parisiens.

# MESDAMES DE LA HALLE,

*Operette bouffe en un acte,*

Paroles

de Mr. A. Lapointe,

Musique de

## J. OFFENBACH.

*PARTITION* PIANO *ET CHANT.*

*arrangée*

*PAR SALOMON.*

PARIS,

*G. BRANDUS et S. DUFOUR,*

*editeurs, 103, rue Richelieu.*

* *Londres, Thomson.* *Belgique, déposé*

Digitized by the Internet Archive
in 2011 with funding from
University of North Carolina at Chapel Hill

http://www.archive.org/details/mesdamesdelahalloffe

# MESDAMES DE LA HALLE.

OPÉRETTE EN UN ACTE.

Paroles de **A. LAPOINTE.** Musique de **J. OFFENBACH.**

Représentée pour la première fois, à Paris, le 3 Mars 1858, sur le théâtre des

**BOUFFES PARISIENS.**

| PERSONNAGES. | ACTEURS. |
|---|---|
| M^me^ **POIRETAPÉE** | *M. LÉONCE.* |
| M^me^ **MADOU** | *M. DÉSIRÉ.* |
| M^me^ **BEURREFONDU** | *M. MESMACRE.* |
| **RAFLAFLA** | *M. DUVERNOY.* |
| **LE COMMISSAIRE** | *M. GUYOT.* |
| **MARCHAND D'HABITS** | *M. JEAN PAUL.* |
| **CIBOULETTE** | *M^lle^ CHABERT.* |
| **CROÛTE-AU-POT** | *M^lle^ TAUTIN.* |
| **MARCHANDE DE PLAISIRS** | *M^lle^ BAUDOIN.* |
| **MARCHANDE DE FRUITS** | *M^lle^ CICO.* |
| **MARCHANDE DE LÉGUMES** | *M^lle^ KUNZÉ.* |
| **MARCHANDE DE POIS VERTS** | *M^lle^ BYARD.* |

## CATALOGUE DES MORCEAUX.


| | | | Page. |
|---|---|---|---|
| | INTRODUCTION | — | 1. |
| N° 1. | SEPTUOR et COUPLETS | Ach'tez nos légum's — | 3. |
| N° 2. | COUPLETS | Ma Ciboulette — | 32. |
| N° 3. | MORCEAU d'ENSEMBLE | Quel est ce vacarm' — | 35. |
| N° 4. | RÉCITATIF et RONDO de CIBOULETTE | Quel bruit et quel tapage — | 46. |
| N° 5. | COUPLETS de RAFLAFLA | Vous êtes la lune — | 55. |
| N° 6. | DUO | Oui mon bonheur, le bonheur que je rêve — | 57. |
| N° 7. | SEPTUOR BOUFFE | Je défendrai mon enfant — | 68. |
| N° 8. | FINAL | Quel prodige s'opère — | 90. |


B. et D. 9956.

# MESDAMES DE LA HALLE.

Paroles de LAPOINTE. Musique de OFFENBACH.

## INTRODUCTION.

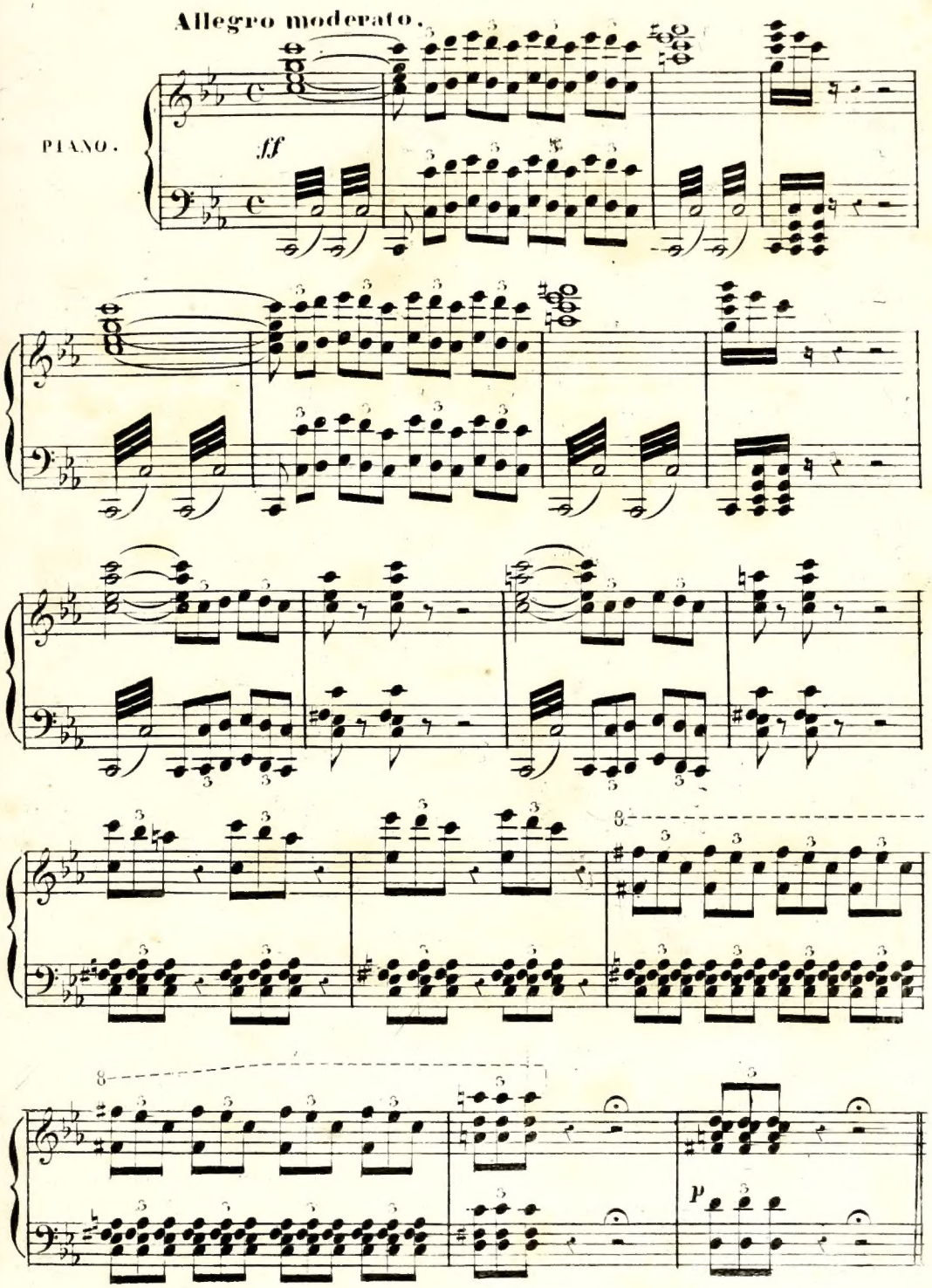


Paris Thierry Frères Imprim Cité Bergère.

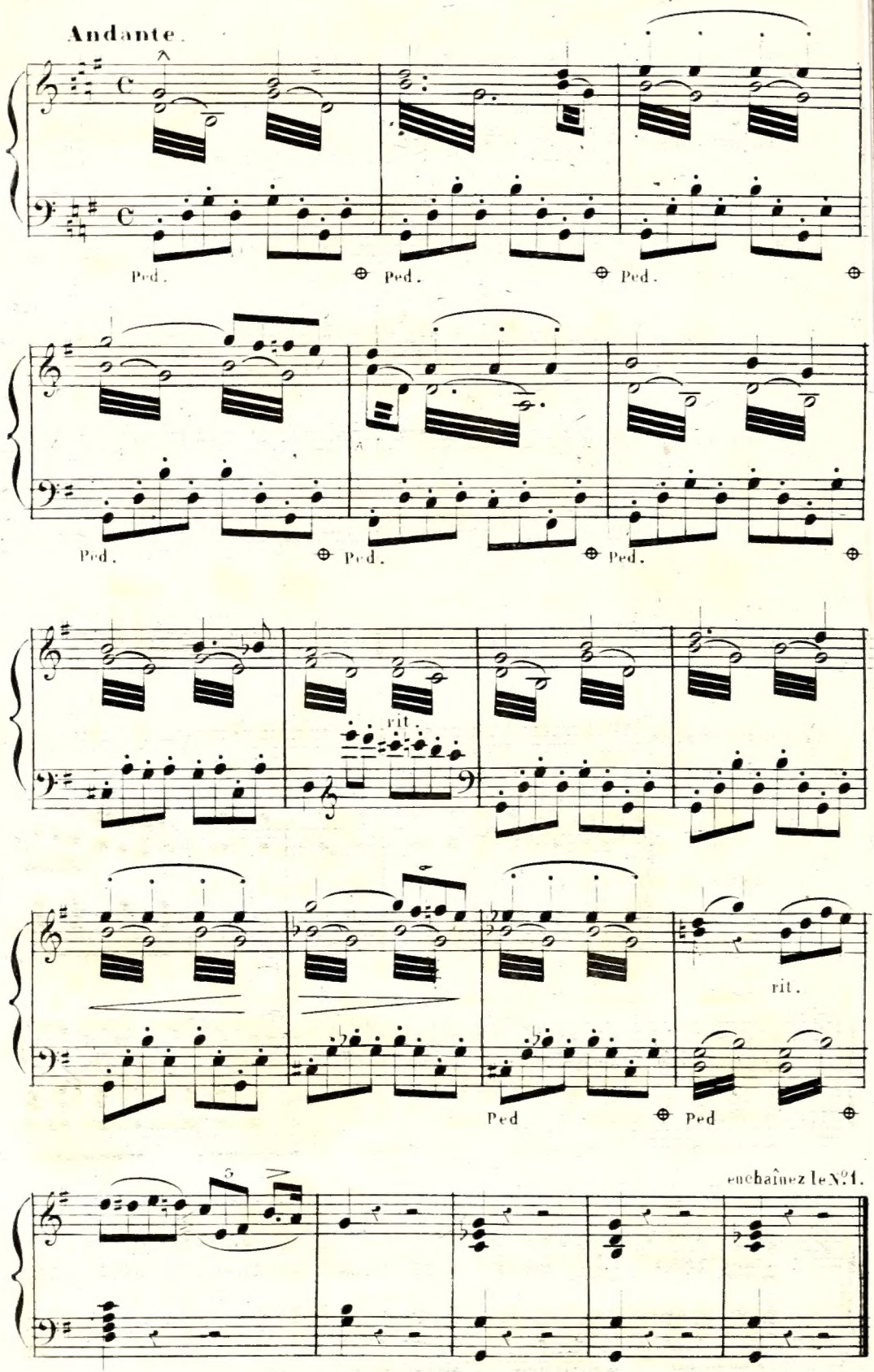
Andante.
Ped.
Ped.
Ped.
Ped.
Ped.
Ped.
rit.
rit.
Ped
Ped
enchaînez le N.º 1.

N.° 4.

## SEPTUOR et COUPLETS.

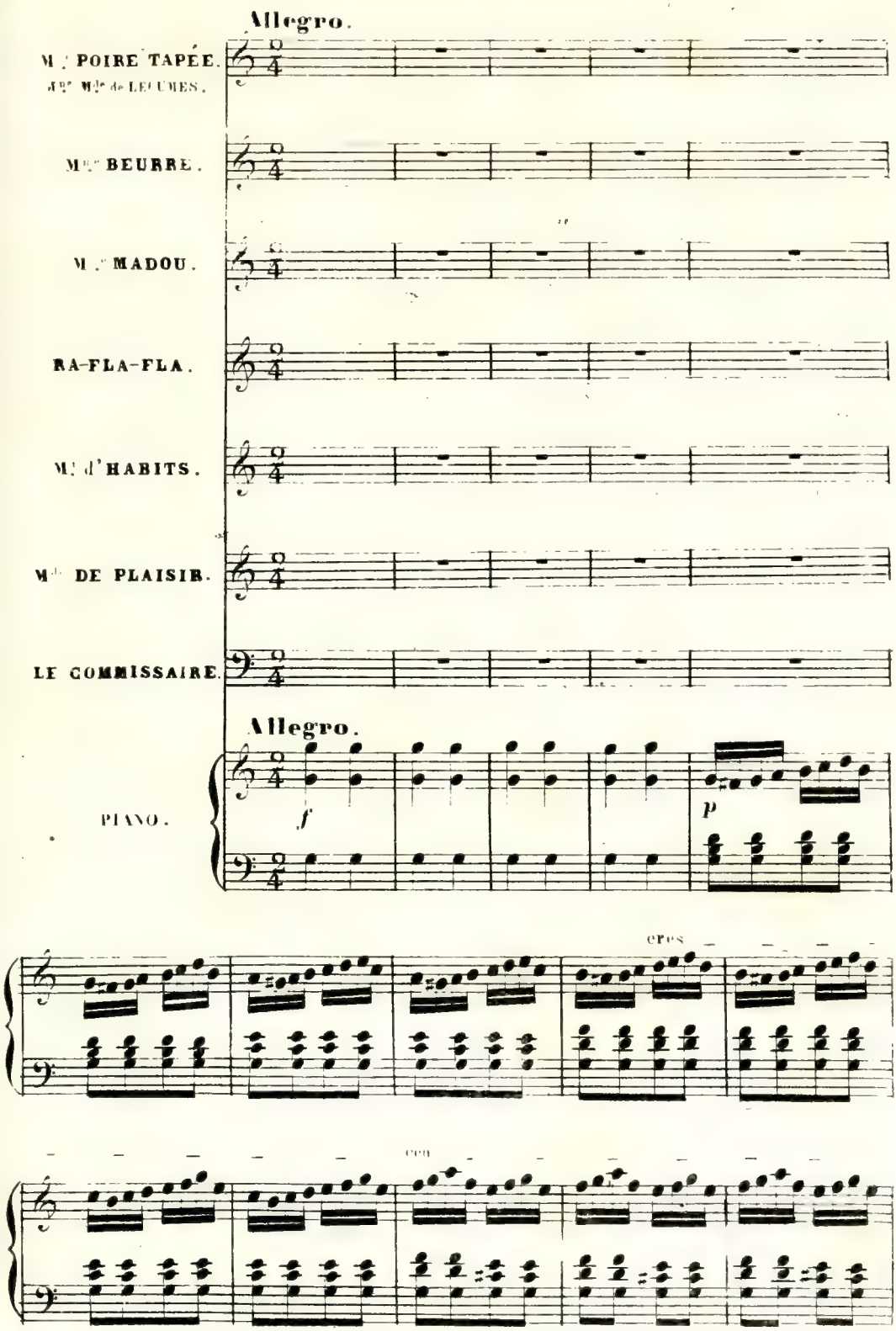

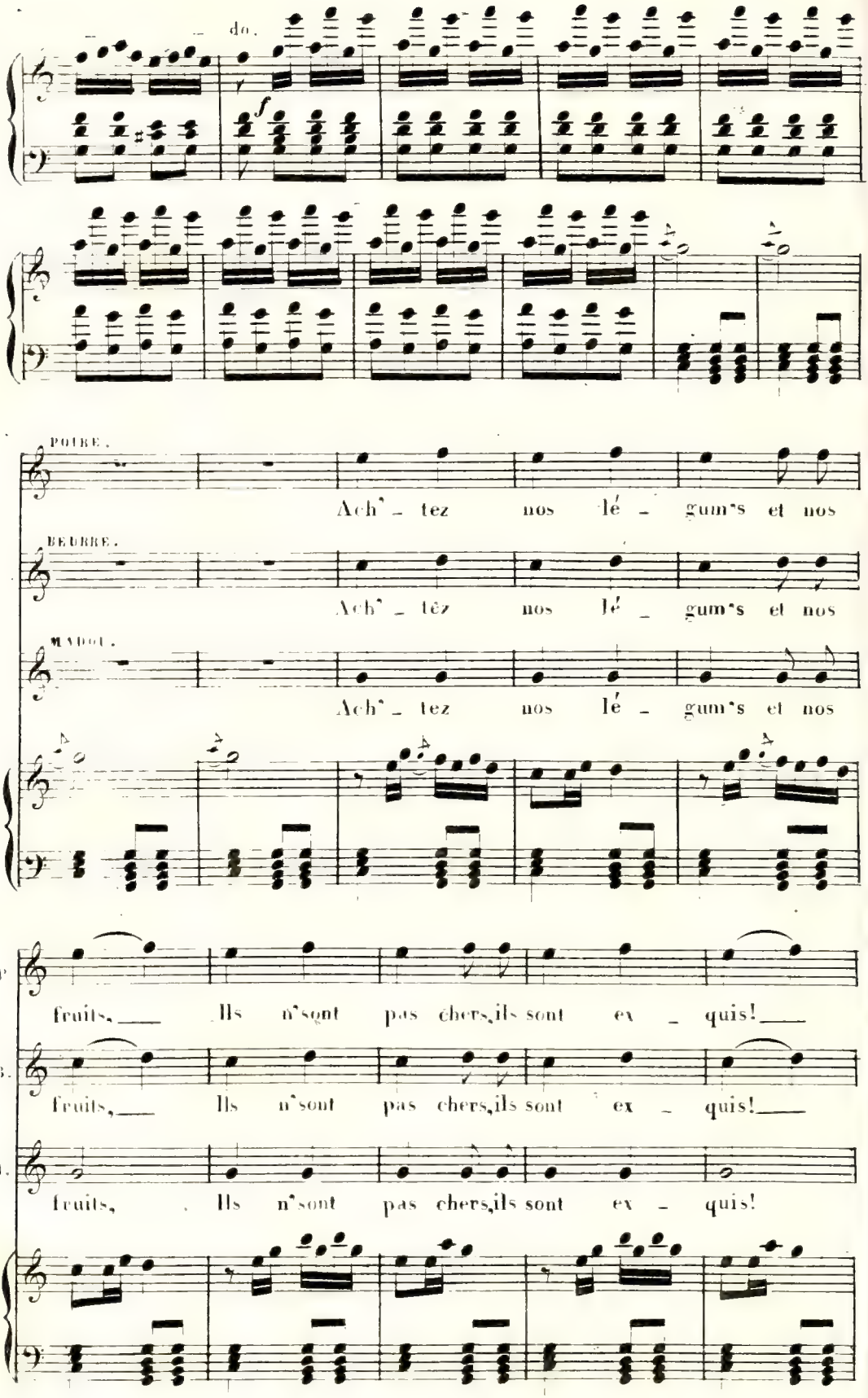
do.
f
POIRE.
Ach' - tez nos lé - gum's et nos
BEURRE.
Ach' - tez nos lé - gum's et nos
MADOL.
Ach' - tez nos lé - gum's et nos
P.
fruits, Ils n'sont pas chers, ils sont ex - quis!
B.
fruits, Ils n'sont pas chers, ils sont ex - quis!
M.
fruits, Ils n'sont pas chers, ils sont ex - quis!

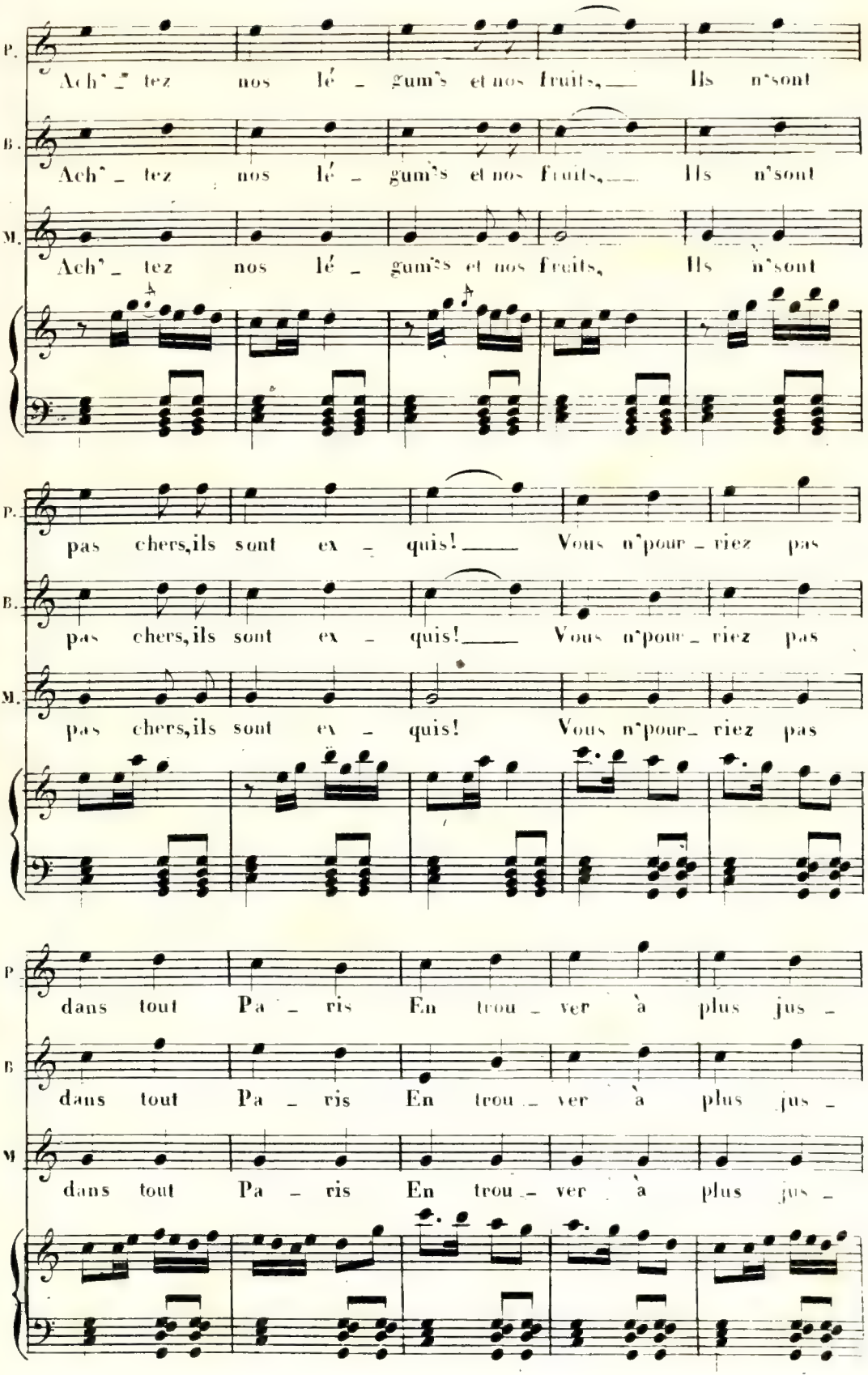
P.
Ach' _ tez nos lé _ gum's et nos fruits, Ils n'sont
B.
Ach' _ tez nos lé _ gum's et nos fruits, Ils n'sont
M.
Ach' _ tez nos lé _ gum's et nos fruits, Ils n'sont
pas chers, ils sont ex _ quis! Vous n'pour _ riez pas
pas chers, ils sont ex _ quis! Vous n'pour _ riez pas
pas chers, ils sont ex _ quis! Vous n'pour _ riez pas
dans tout Pa _ ris En trou _ ver à plus jus _
dans tout Pa _ ris En trou _ ver à plus jus _
dans tout Pa _ ris En trou _ ver à plus jus _

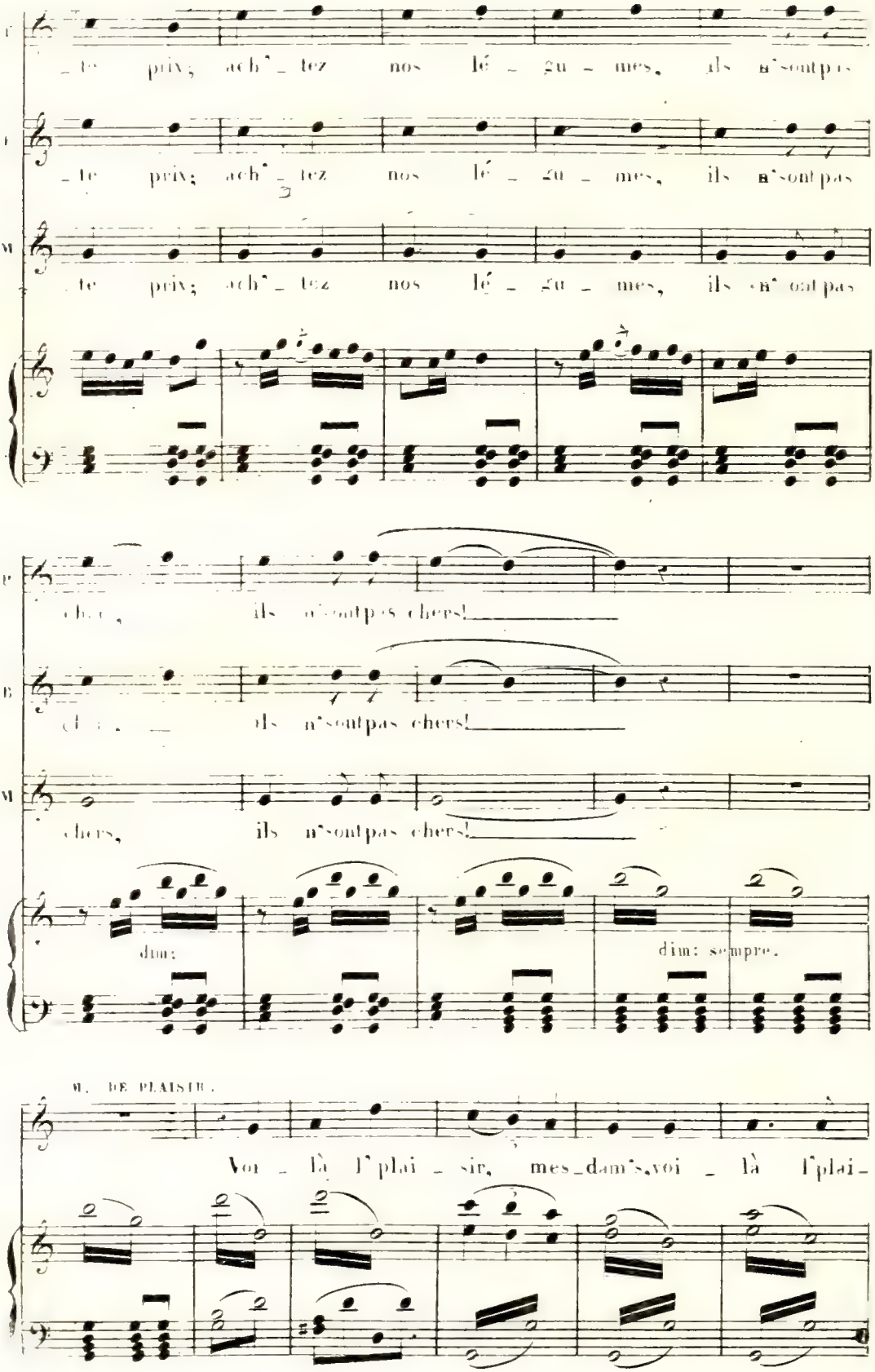
te prix; ach' tez nos lé gu mes, ils n'sontpas
te prix; ach' tez nos lé gu mes, ils n'sontpas
te prix; ach' tez nos lé gu mes, ils n'sontpas
chers, ils n'sontpas chers!
chers, ils n'sontpas chers!
chers, ils n'sontpas chers!
dim:
dim: sempre.
M. DE PLAISIR.
Voi là l'plai sir, mes dam's, voi là l'plai-

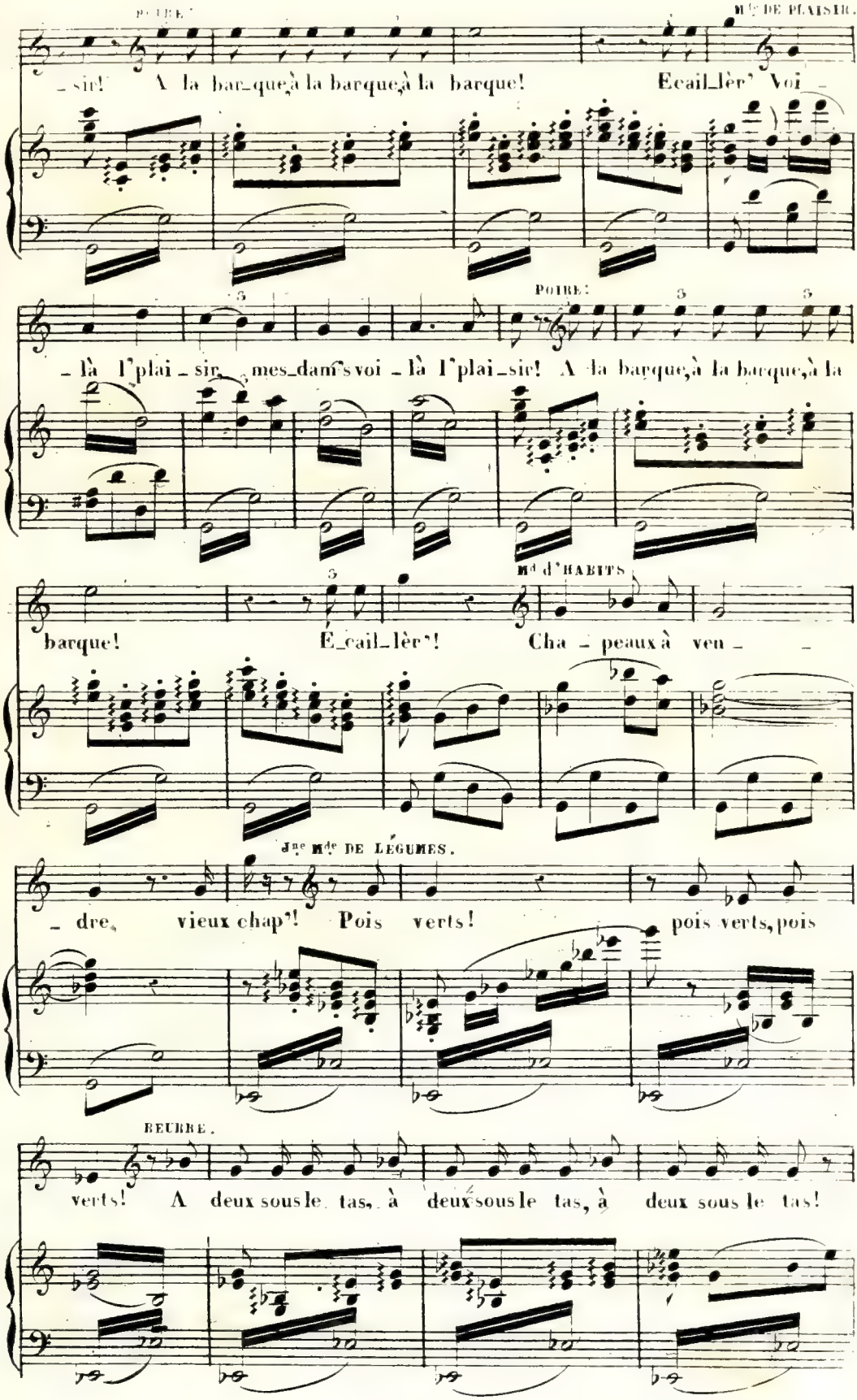
POIRE.
Md DE PLAISIR.
- sir! A la bar-que, à la barque, à la barque! Ecail-lèr' Voi -
POIRE:
- là l'plai - sir, mes-dam's voi - là l'plai-sir! A la barque, à la barque, à la
Md d'HABITS
barque! E-cail-lèr'! Cha - peaux à ven - -
Dne Mde DE LÉGUMES.
- dre, vieux chap'! Pois verts! pois verts, pois
BEURRE.
verts! A deux sous le tas, à deux sous le tas, à deux sous le tas!

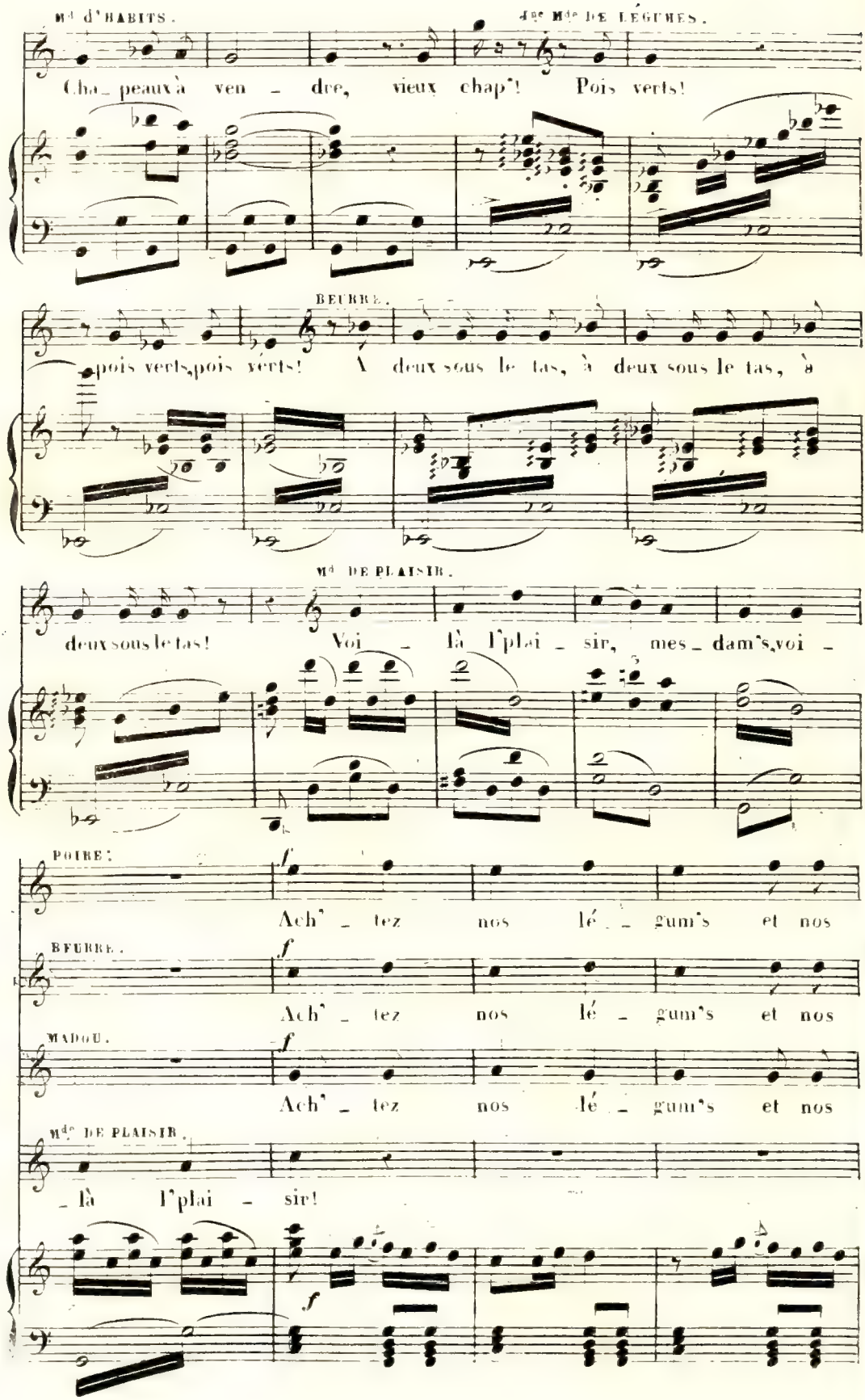
Md d'HABITS.
4ge Mde DE LÉGUMES.
Cha_peaux à ven_dre, vieux chap'! Pois verts!
BEURRE.
pois verts, pois verts! A deux sous le tas, à deux sous le tas, à
Md DE PLAISIR.
deux sous le tas! Voi_là l'plai_sir, mes_dam's, voi_
POIRE:
Ach'_tez nos lé_gum's et nos
BEURRE.
Ach'_tez nos lé_gum's et nos
MADOU.
Ach'_tez nos lé_gum's et nos
Mde DE PLAISIR.
_là l'plai_sir!

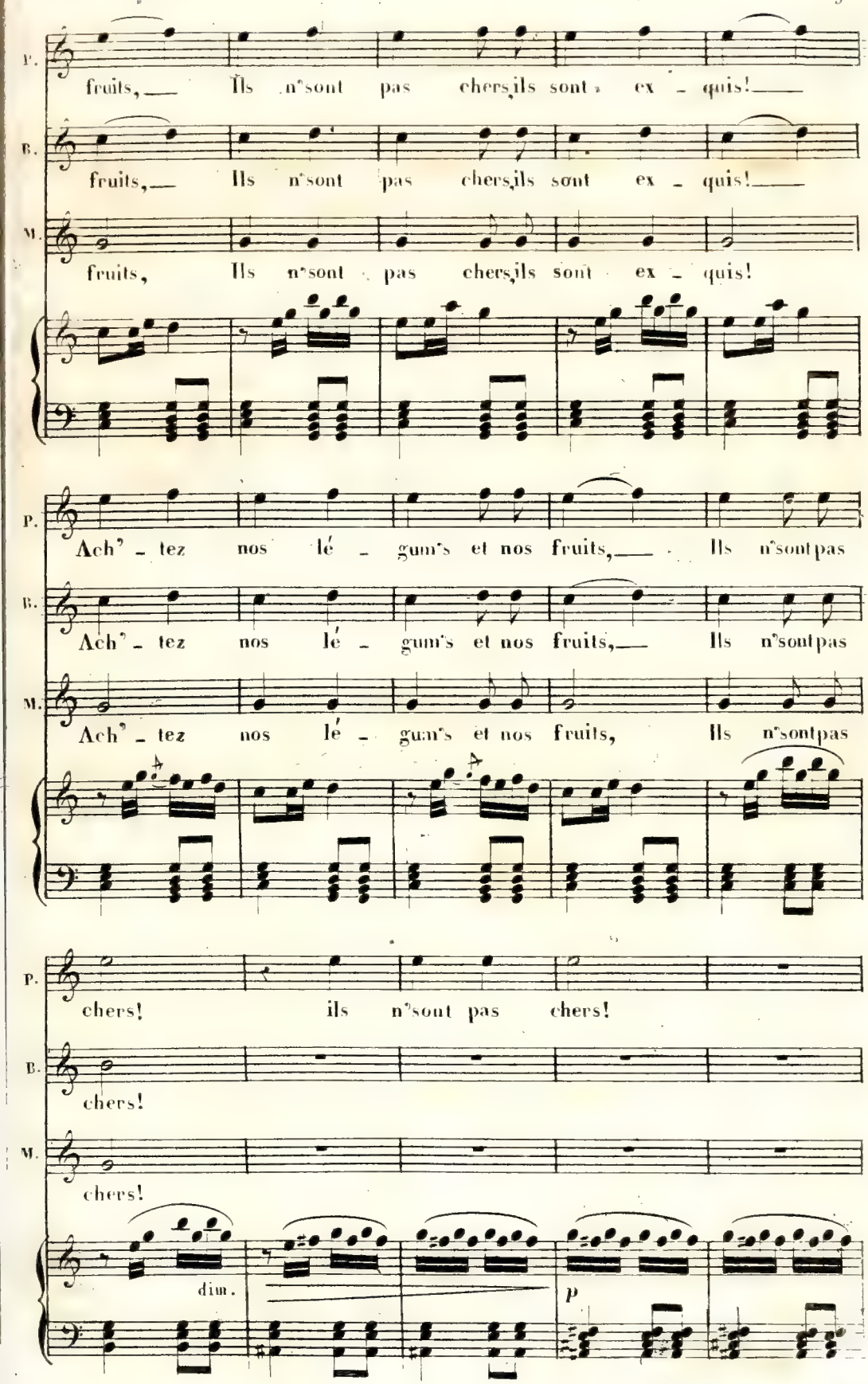
P.
fruits, Ils n'sont pas chers,ils sont ex - quis!
B.
fruits, Ils n'sont pas chers,ils sont ex - quis!
M.
fruits, Ils n'sont pas chers,ils sont ex - quis!
P.
Ach' - tez nos lé - gum's et nos fruits, Ils n'sontpas
B.
Ach' - tez nos lé - gum's et nos fruits, Ils n'sontpas
M.
Ach' - tez nos lé - gum's et nos fruits, Ils n'sontpas
P.
chers! ils n'sont pas chers!
B.
chers!
M.
chers!
dim.
p

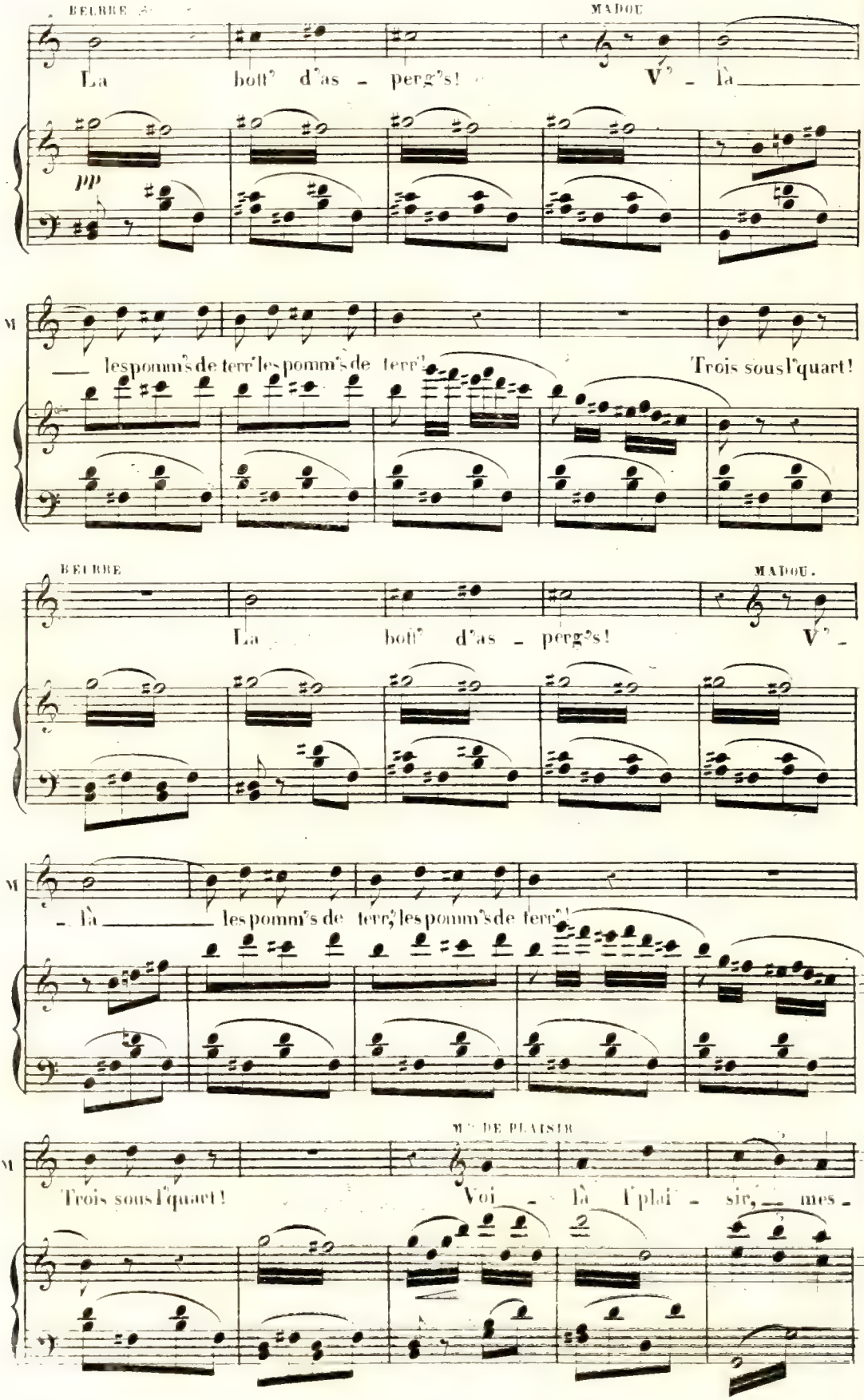
BELBRE
MADOU
La bott° d'as - perg°s!
V° - là
pp
M
les pomm's de terr' les pomm's de terr'
Trois sous l'quart!
BELBRE
MADOU.
La bott° d'as - perg°s!
V° -
M
- là les pomm's de terr' les pomm's de terr'
M.e DE PLAISIR
M
Trois sous l'quart!
Voi - là l'plai - sir, mes -

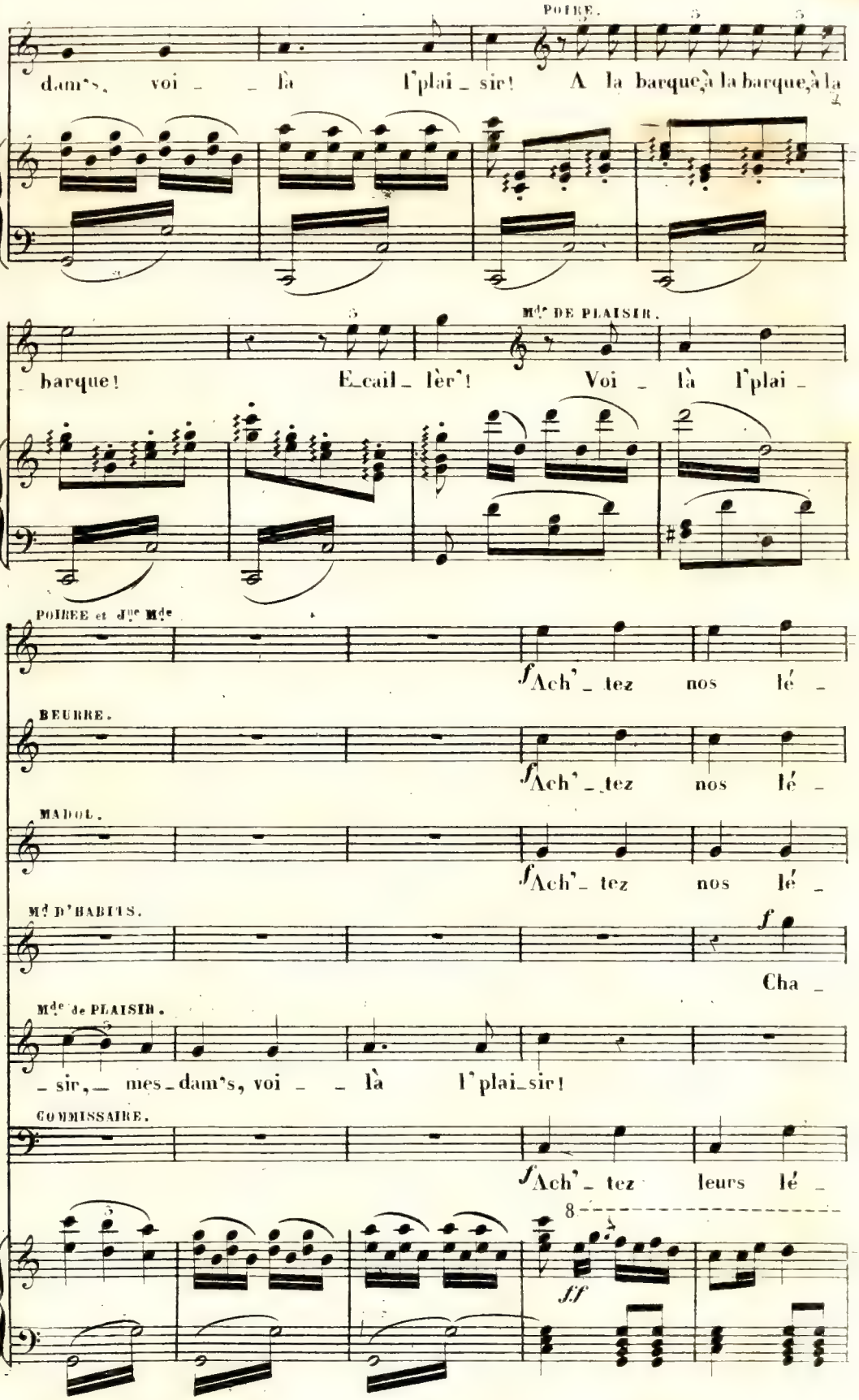
POIRÉE.
dam's, voi _ _ là l'plai _ sir! A la barque, à la barque, à la
Mde DE PLAISIR.
P
_ barque! E_cail_ lèr'! Voi _ là l'plai _
POIRÉE et Due Mde
f Ach'_ tez nos lé _
BEURRE.
f Ach'_ tez nos lé _
MADOL.
f Ach'_ tez nos lé _
Md D'HABITS.
f
Cha _
Mde de PLAISIR.
_ sir, _ mes_dam's, voi _ _ là l'plai_sir!
COMMISSAIRE.
f Ach'_ tez leurs lé _
8
ff

P. 1er M.
- gum's et nos fruits, Ils n'sont pas chers, ils sont ex -

B.
- gum's et nos fruits, Ils n'sont pas chers, ils sont ex -

M.
- gum's et nos fruits, Ils n'sont pas chers, ils sont ex -

Md. D'b.
- peaux à vendr'! Cha -

Mde. 1e P.
Voi - là le plaisir, mesdam's!

Co.
- gum's et leurs fruits, Il n'sont pas chers, ils sont ex -

P. 1er M.
- quis! ach' - tez nos lé - gum's et nos fruits!

B.
- quis! ach' - tez nos lé - gum's et nos fruits!

M.
- quis! ach' - tez nos lé - gum's et nos fruits!

Md. D'b.
- peaux à vendr'! voi - là, vieux ga_lons!

Mde. 1e P.

Co.
- quis! ach' - tez leurs lé - gum's et leurs fruits!

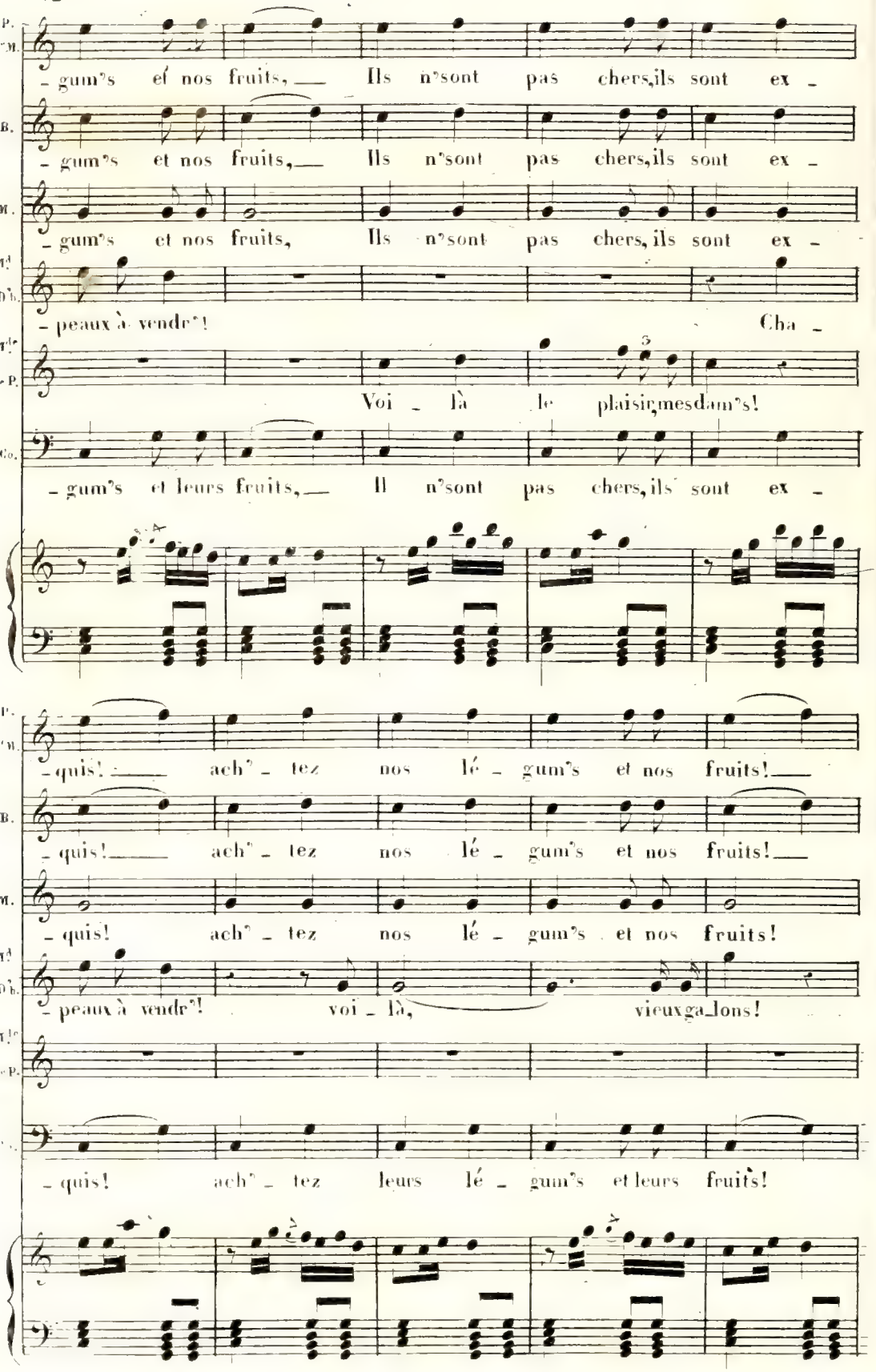

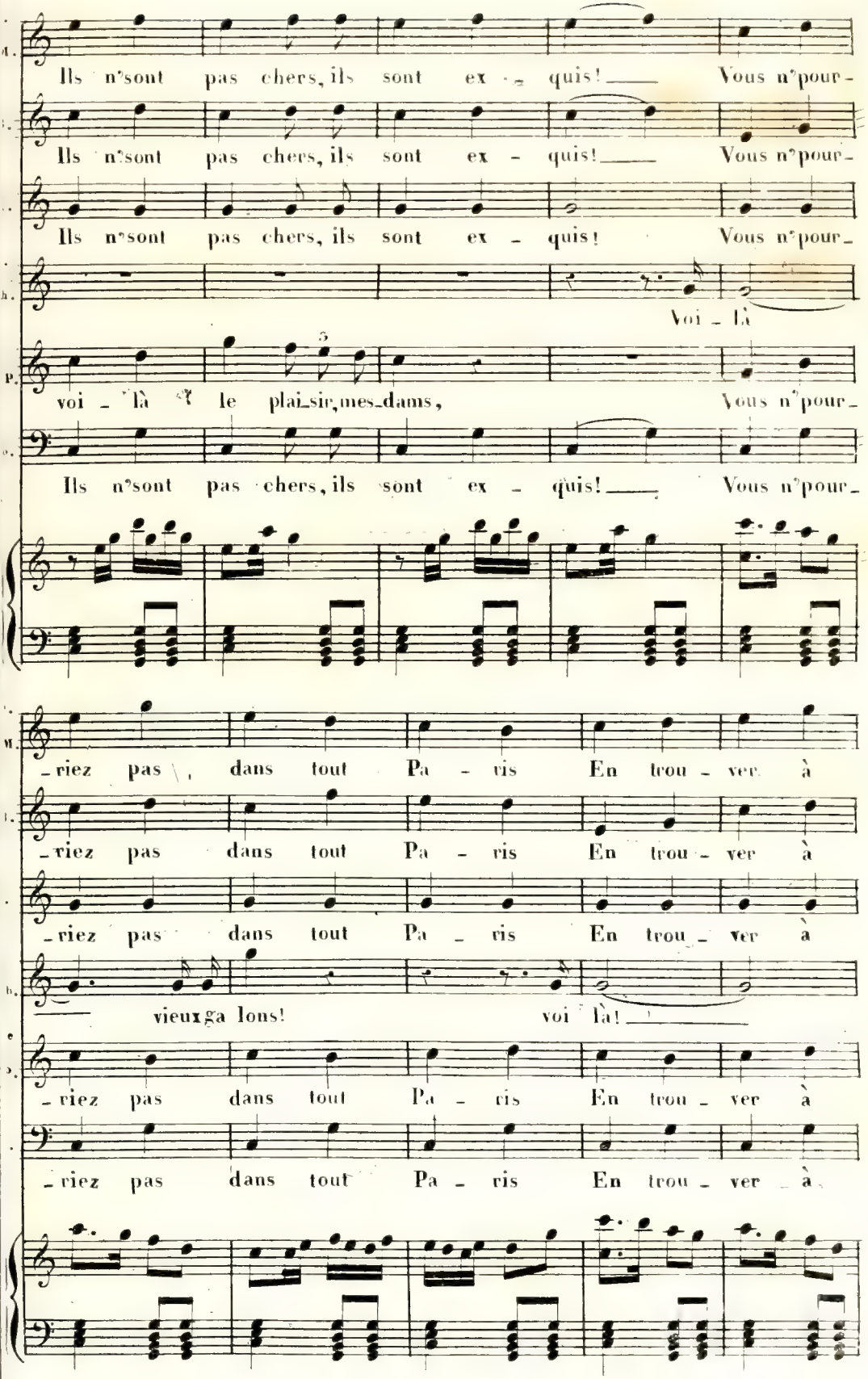
Ils n'sont pas chers, ils sont ex - quis! Vous n'pour-
Ils n'sont pas chers, ils sont ex - quis! Vous n'pour-
Ils n'sont pas chers, ils sont ex - quis! Vous n'pour-
Voi - là
voi - là le plai_sir, mes_dams, Vous n'pour-
Ils n'sont pas chers, ils sont ex - quis! Vous n'pour-
-riez pas, dans tout Pa - ris En trou - ver à
-riez pas dans tout Pa - ris En trou - ver à
-riez pas dans tout Pa - ris En trou - ver à
vieux ga lons! voi là!
-riez pas dans tout Pa - ris En trou - ver à
-riez pas dans tout Pa - ris En trou - ver à

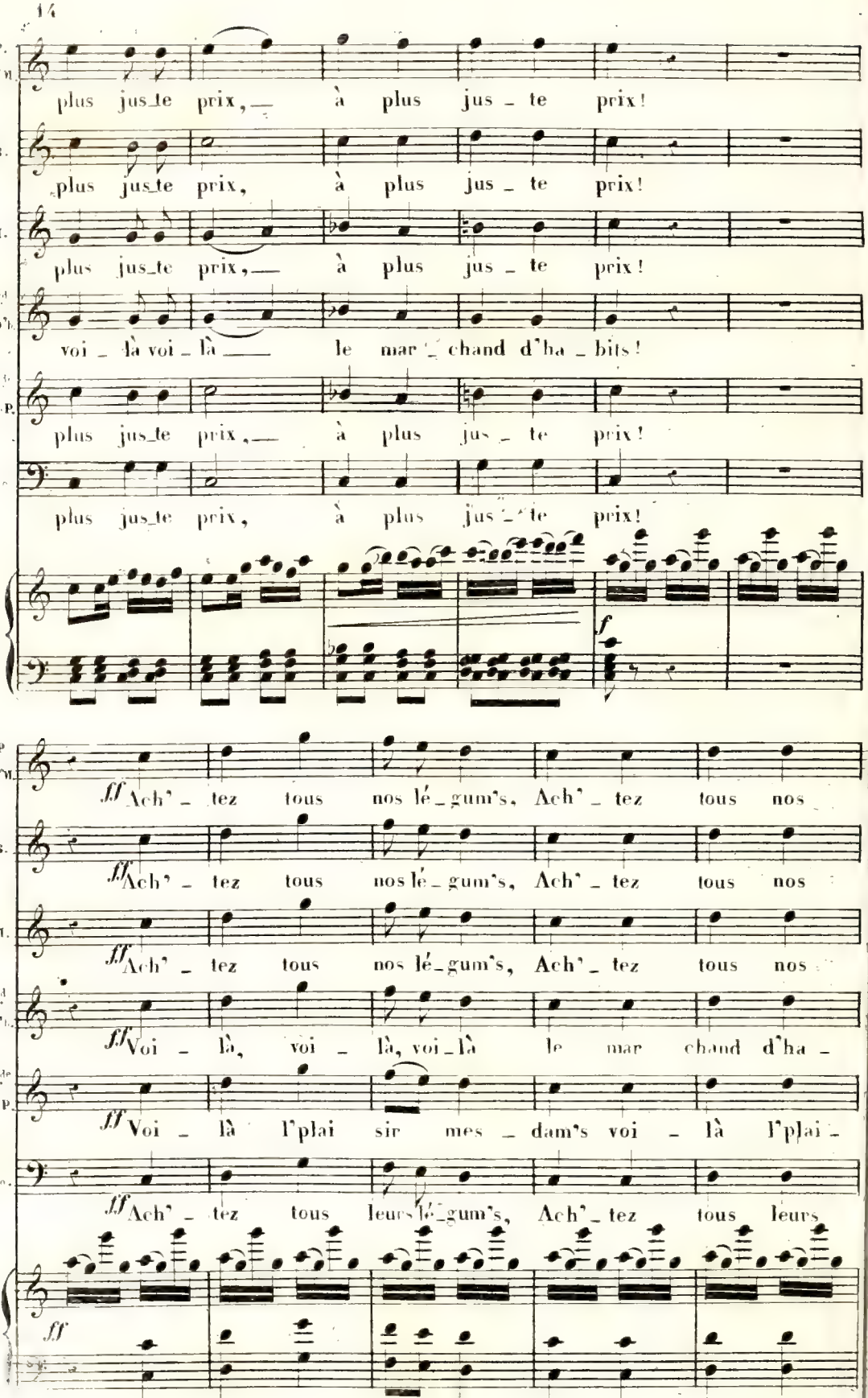
plus jus_te prix, — à plus jus - te prix!
plus jus_te prix, à plus jus - te prix!
plus jus_te prix, — à plus jus - te prix!
voi - là voi - là — le mar - chand d'ha - bits!
plus jus_te prix, — à plus jus - te prix!
plus jus_te prix, à plus jus - te prix!
f
ff Ach' - tez tous nos lé_gum's, Ach' - tez tous nos
ff Ach' - tez tous nos lé_gum's, Ach' - tez tous nos
ff Ach' - tez tous nos lé_gum's, Ach' - tez tous nos
ff Voi - là, voi - là, voi_là le mar chand d'ha -
ff Voi - là l'plai sir mes - dam's voi - là l'plai -
ff Ach' - tez tous leurs lé_gum's, Ach' - tez tous leurs
ff

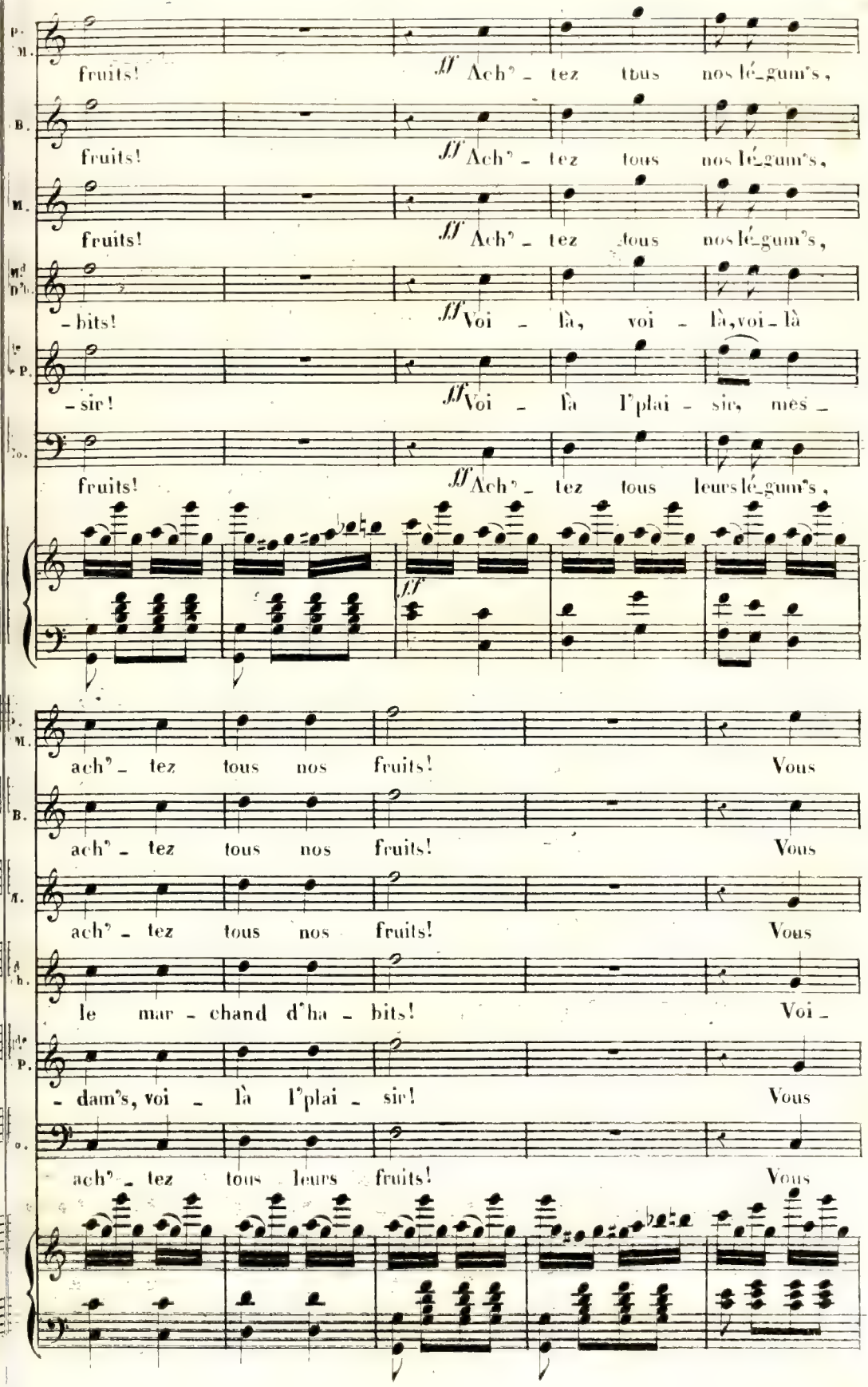
fruits! ff Ach° - tez tous nos lé-gum°s,
fruits! ff Ach° - tez tous nos lé-gum°s,
fruits! ff Ach° - tez tous nos lé-gum°s,
-bits! ff Voi - là, voi - là, voi-là
-sir! ff Voi - là l'plai - sir, mes -
fruits! ff Ach° - tez tous leurs lé-gum°s,
ach° - tez tous nos fruits! Vous
ach° - tez tous nos fruits! Vous
ach° - tez tous nos fruits! Vous
le mar - chand d'ha - bits! Voi -
- dam°s, voi - là l'plai - sir! Vous
ach° - tez tous leurs fruits! Vous

P. J.e M.

n'pour_riez pas dans tout Pa _ ris En trou _ ver

B.

n'pour_riez pas dans tout Pa _ ris En trou _ ver

M.

n'pour_riez pas dans tout Pa _ ris En trou _ ver

Md. D'h.

_ là, voi _ là l'mar _ chand d'ha _ bits, voi _ là voi _

Mde de P.

n'pour_riez pas dans tout Pa _ ris En trou _ ver

C.

n'pour_riez pas dans tout Pa _ ris En trou _ ver

P. J.e M.

à plus jus _ te prix!

B.

à plus jus _ te prix!

M.

à plus jus _ te prix!

Md. D'h.

_ là l'mar_chand d'ha _ bits!

Mde de P.

à plus jus _ te prix!

C.

à plus jus _ te prix!

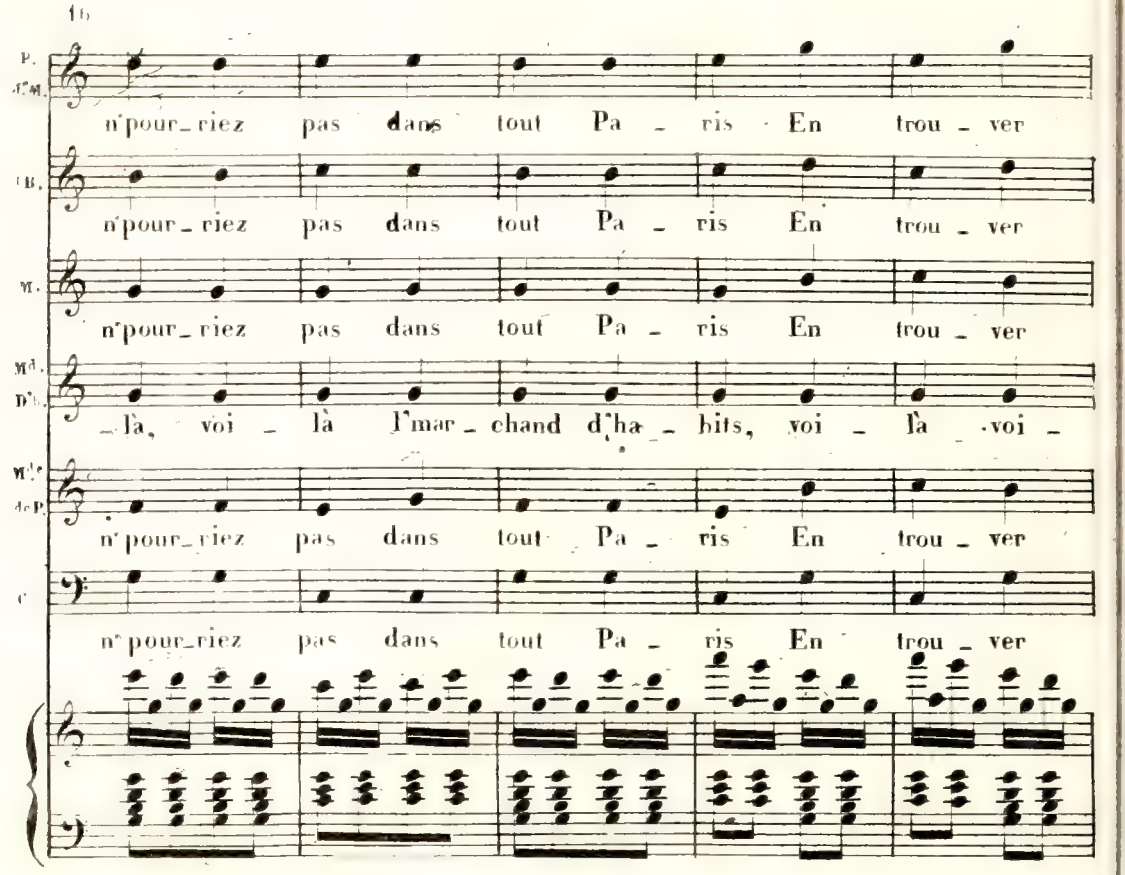

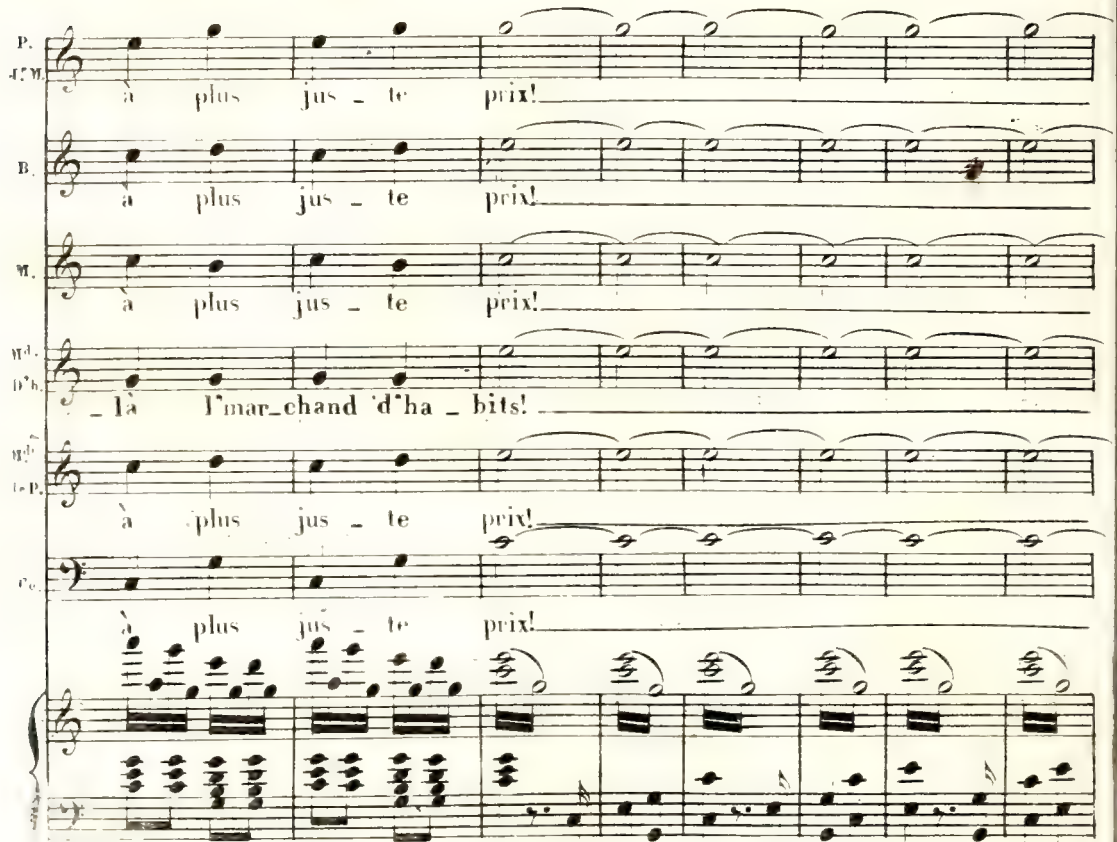

All.o marziale.

ff oui!

ff oui!

ff oui!

ff oui!

ff oui!

ff oui!

All.o marziale.

ff p

LE COM:

Mais quel bruit se fait enten_dre? Qui vient i_ci ——

POIRE.

— nous surprendre? C'est le ma_jor Ra_fla_fla, Le beau tambour Ra_fla

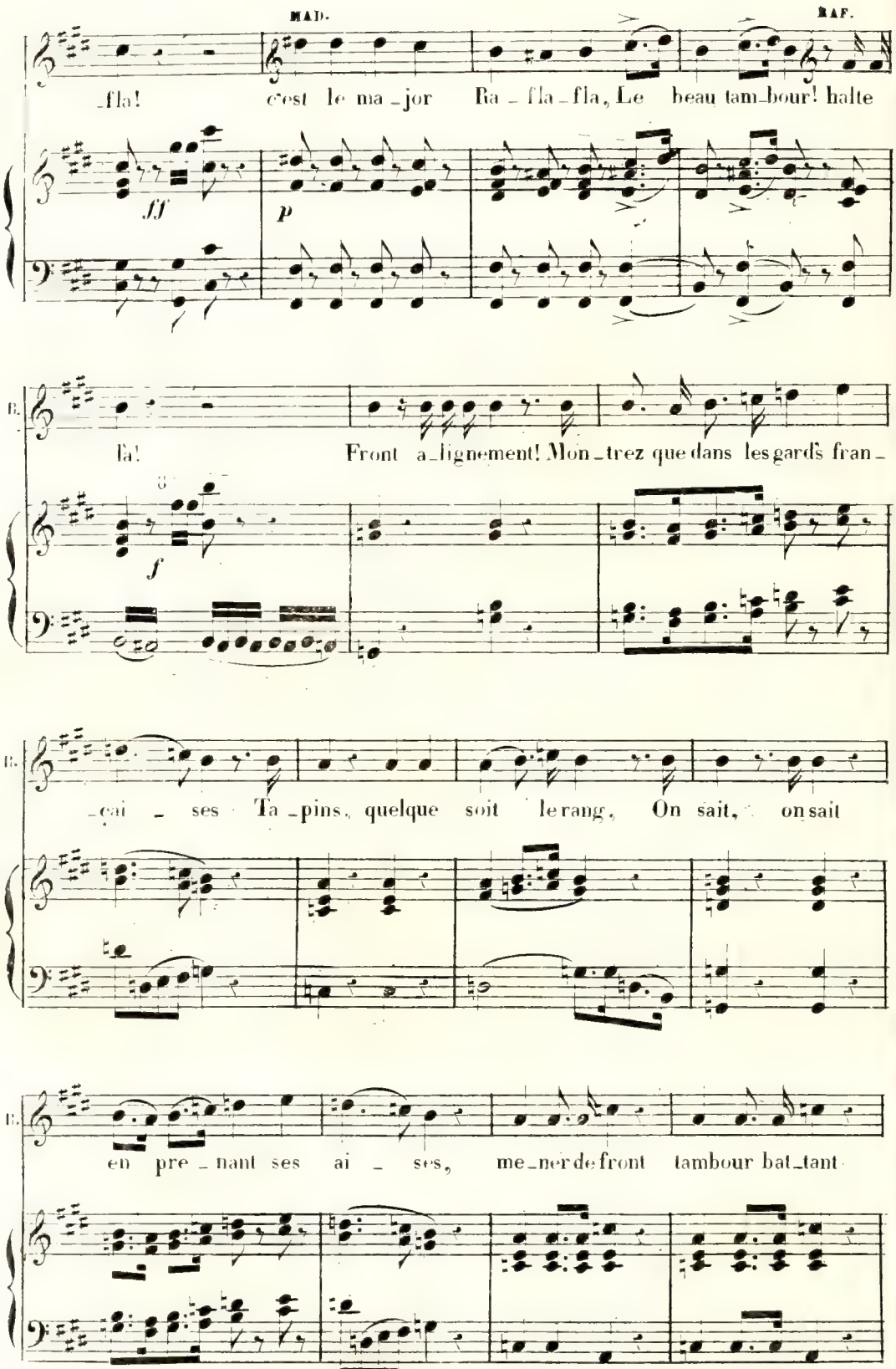
MAD.
RAF.
_fla! c'est le ma_jor Ra_fla_fla, Le beau tam_bour! halte
ff
p
B.
là! Front a_lignement! Mon_trez que dans les gards fran_
f
B.
_çai_ses Ta_pins, quelque soit le rang, On sait, on sait
B.
en pre_nant ses ai_ses, me_ner de front tambour bat_tant

R.

La gloire et le sen_ti_ment. La gloire et le sen_timent!

rit.

rit.

All°.

f

R.

1.er COUP.t Au beau jour d'la mi _ ca _ rê _ me Sur le marché des in _ no_

2.e COUP.t Le noble éclat du di _ a _ dê _ me N'y pa_re point de sa splen_

p

(TOUS à l'unisson excepté RAFLA)

BAR.

R.

_cents, ra _ fla _ fla _ fla fla fla fla ra _ fla _ fla _ fla fla fla fla Le plai_

_deur, Les at_

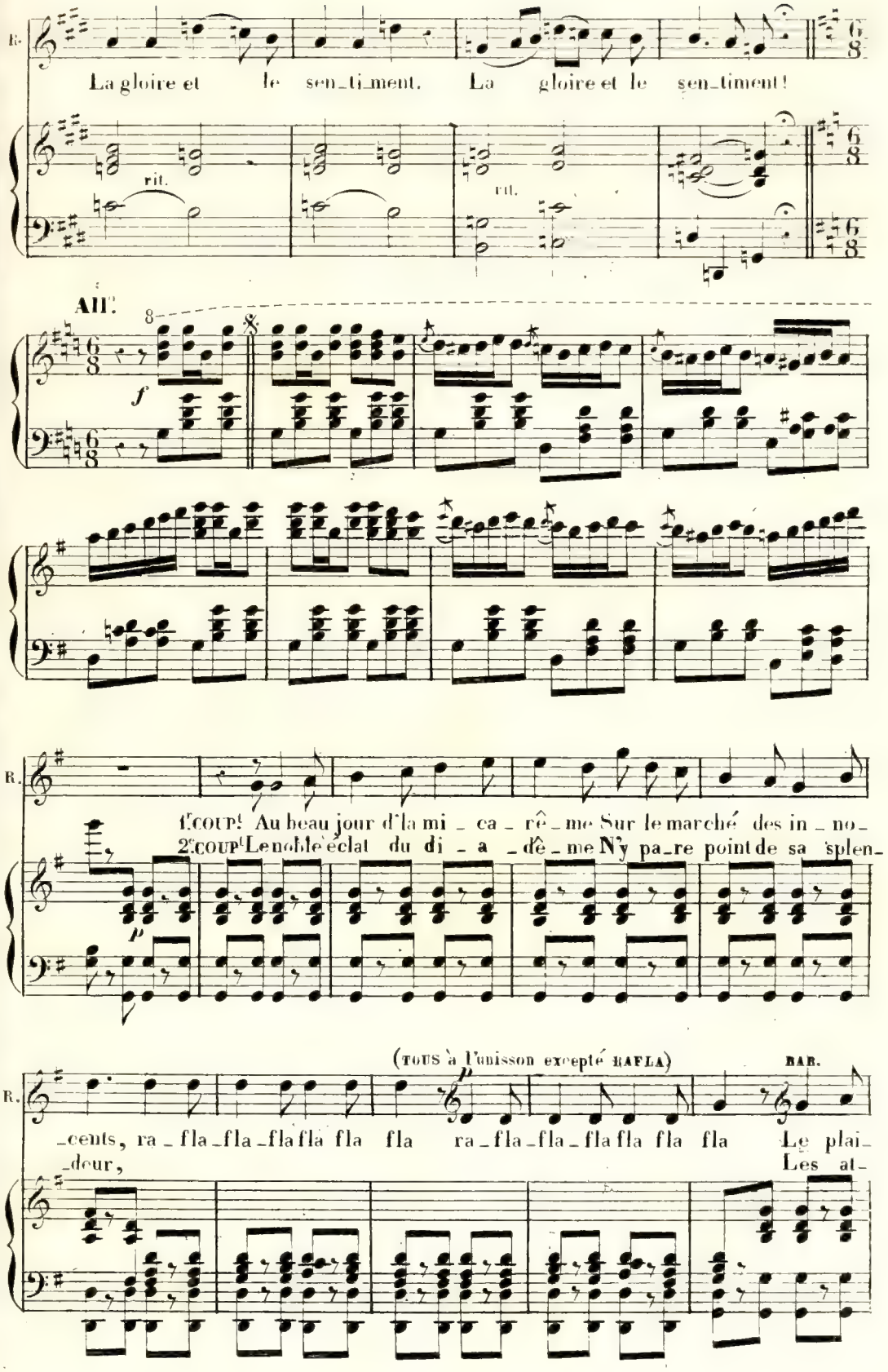

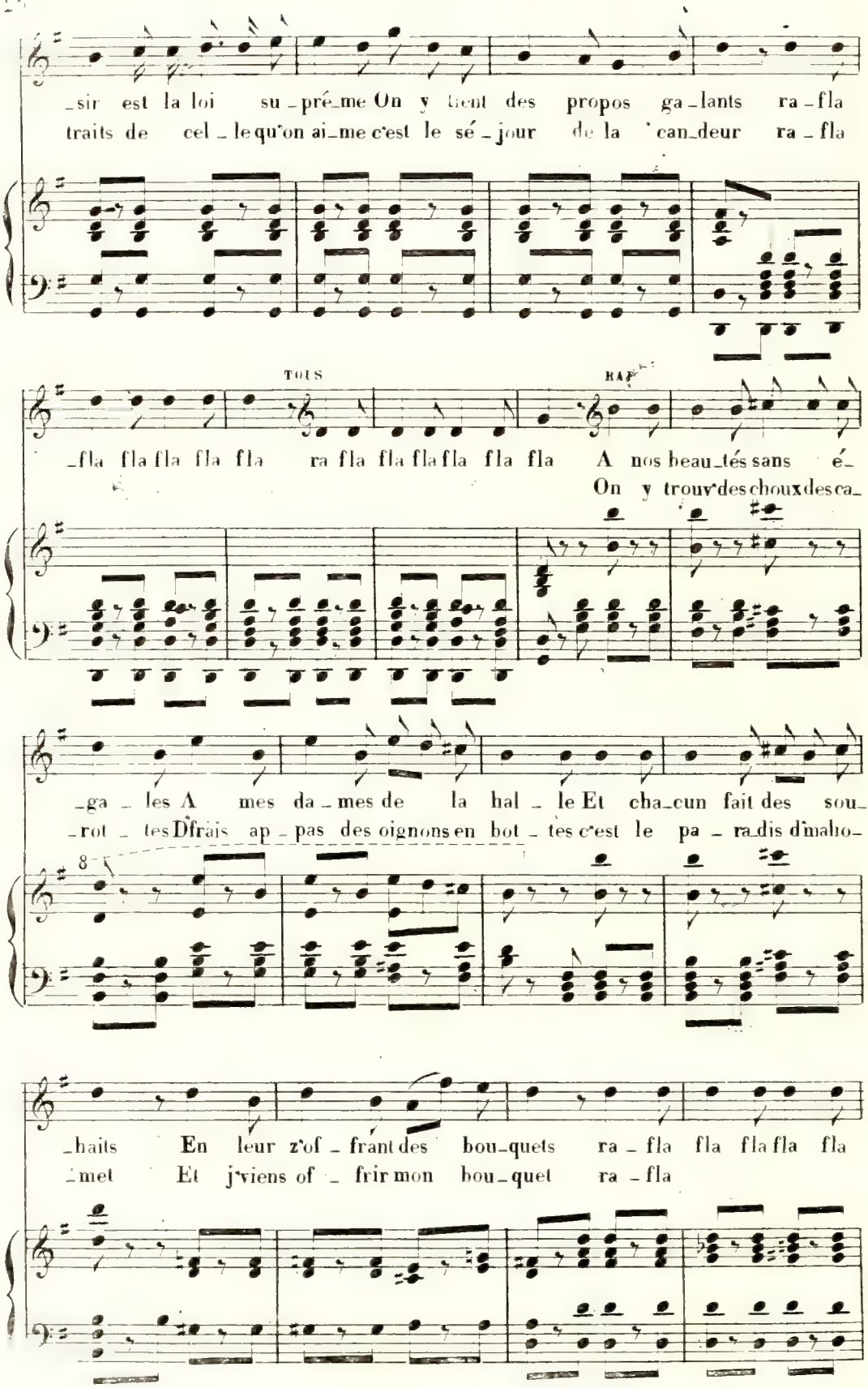
_sir est la loi su_pré_me On y tient des propos ga_lants ra_fla
traits de cel_le qu'on ai_me c'est le sé_jour de la can_deur ra_fla
TOUS
RAF
_fla fla fla fla fla ra fla fla fla fla fla fla A nos beau_tés sans é_
On y trouv' des choux des ca_
_ga_les A mes da_mes de la hal_le Et cha_cun fait des sou_
_rot_tes D'frais ap_pas des oignons en bot_tes c'est le pa_ra_dis d'maho_
8
_haits En leur z'of_frant des bou_quets ra_fla fla fla fla fla
_met Et j'viens of_frir mon bou_quet ra_fla

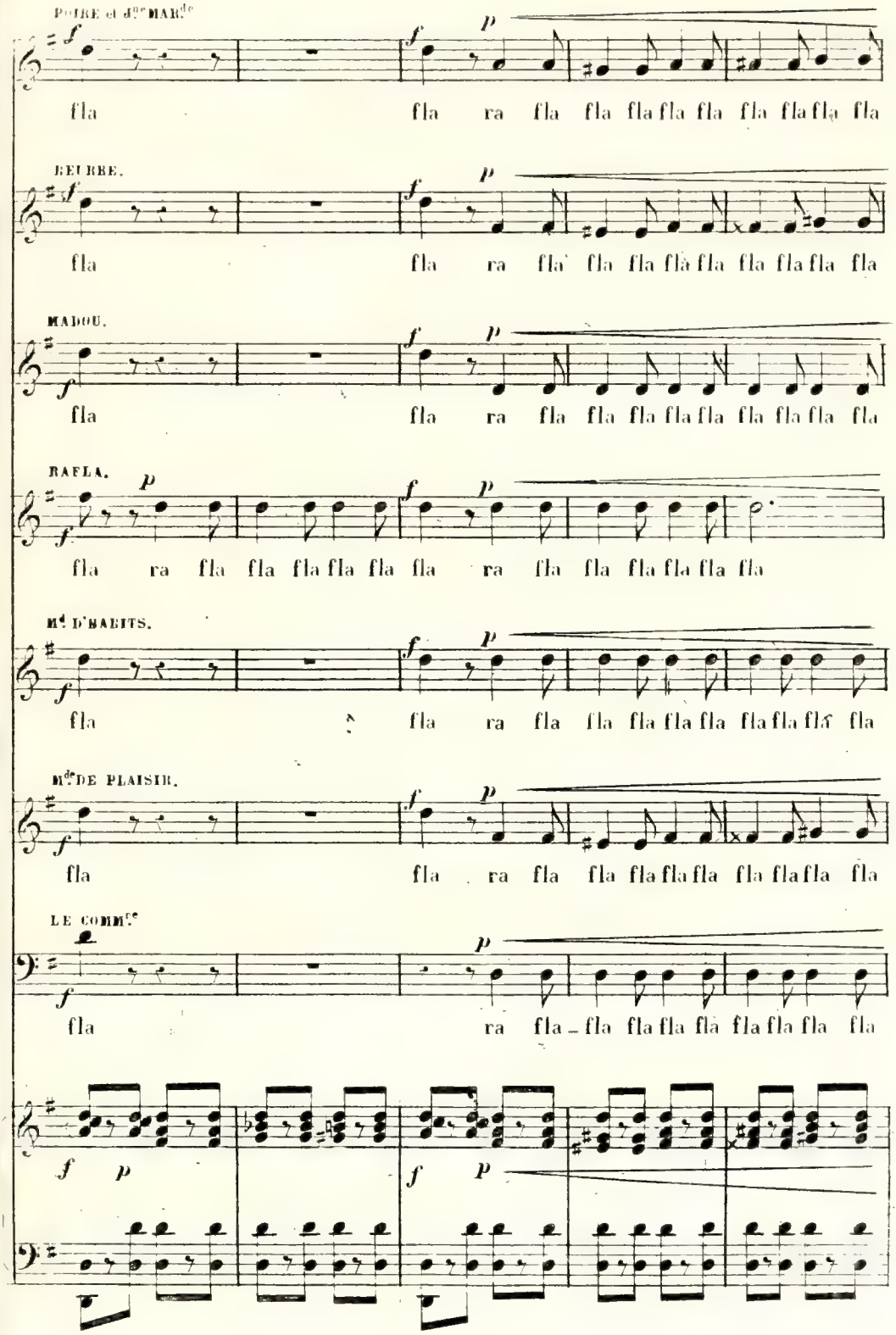
POIRE et Jne MARde
fla fla ra fla fla fla fla fla fla fla fla fla
BEURRE.
fla fla ra fla fla fla fla fla fla fla fla fla
MADOU.
fla fla ra fla fla fla fla fla fla fla fla fla
RAFLA.
fla ra fla fla fla fla fla fla ra fla fla fla fla fla fla
Md D'HABITS.
fla fla ra fla fla fla fla fla fla fla fla fla
Mde DE PLAISIR.
fla fla ra fla fla fla fla fla fla fla fla fla
LE COMMre
fla ra fla - fla fla fla fla fla fla fla fla

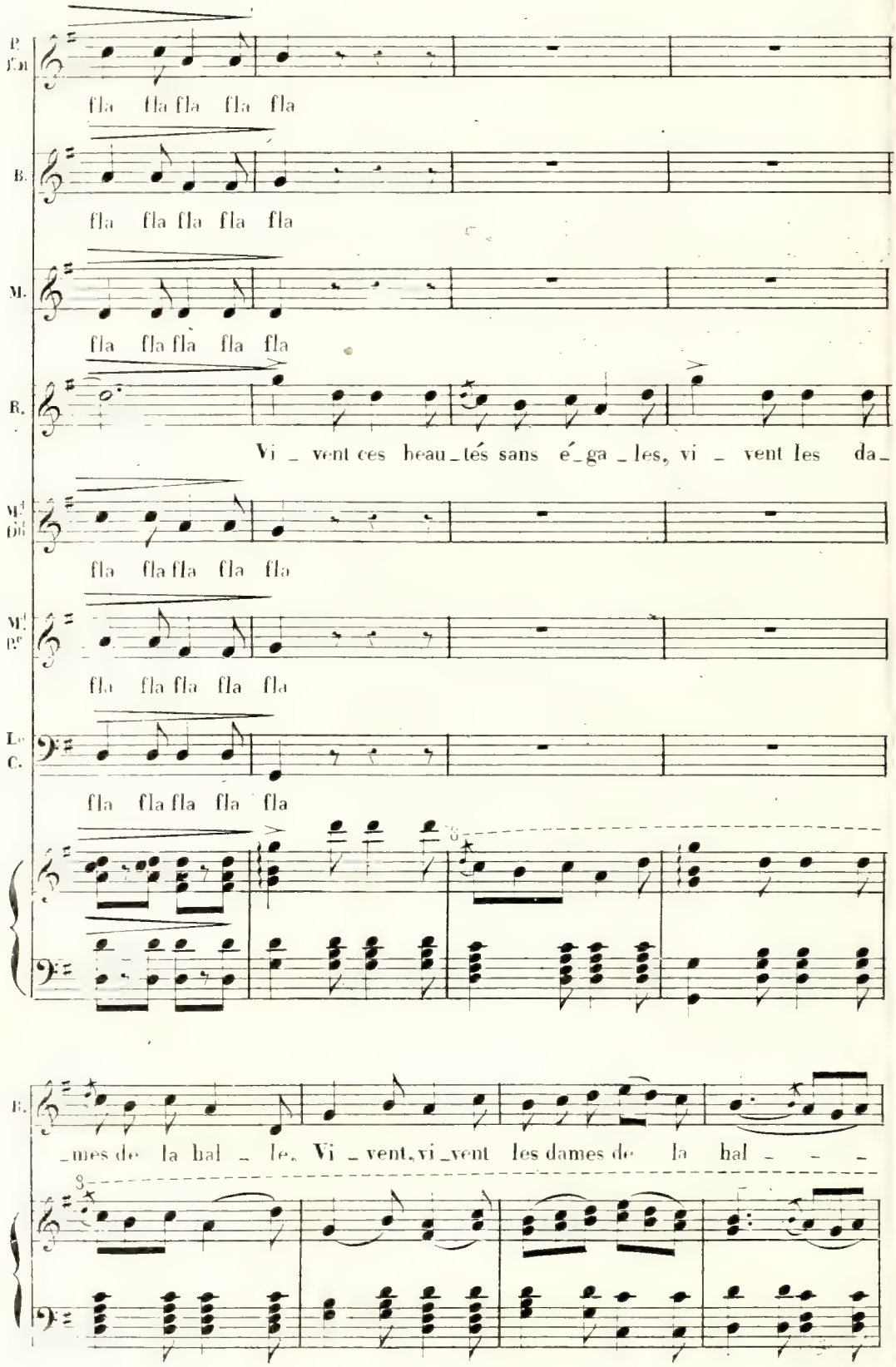
P. Ch.
fla fla fla fla fla
B.
fla fla fla fla fla
M.
fla fla fla fla fla
B.
Vi _ vent ces beau_tés sans é_ga _ les, vi _ vent les da_
M. D.
fla fla fla fla fla
M. P.
fla fla fla fla fla
Le C.
fla fla fla fla fla
B.
_mes de la bal _ le. Vi _ vent, vi _vent les dames de la bal _ _ _

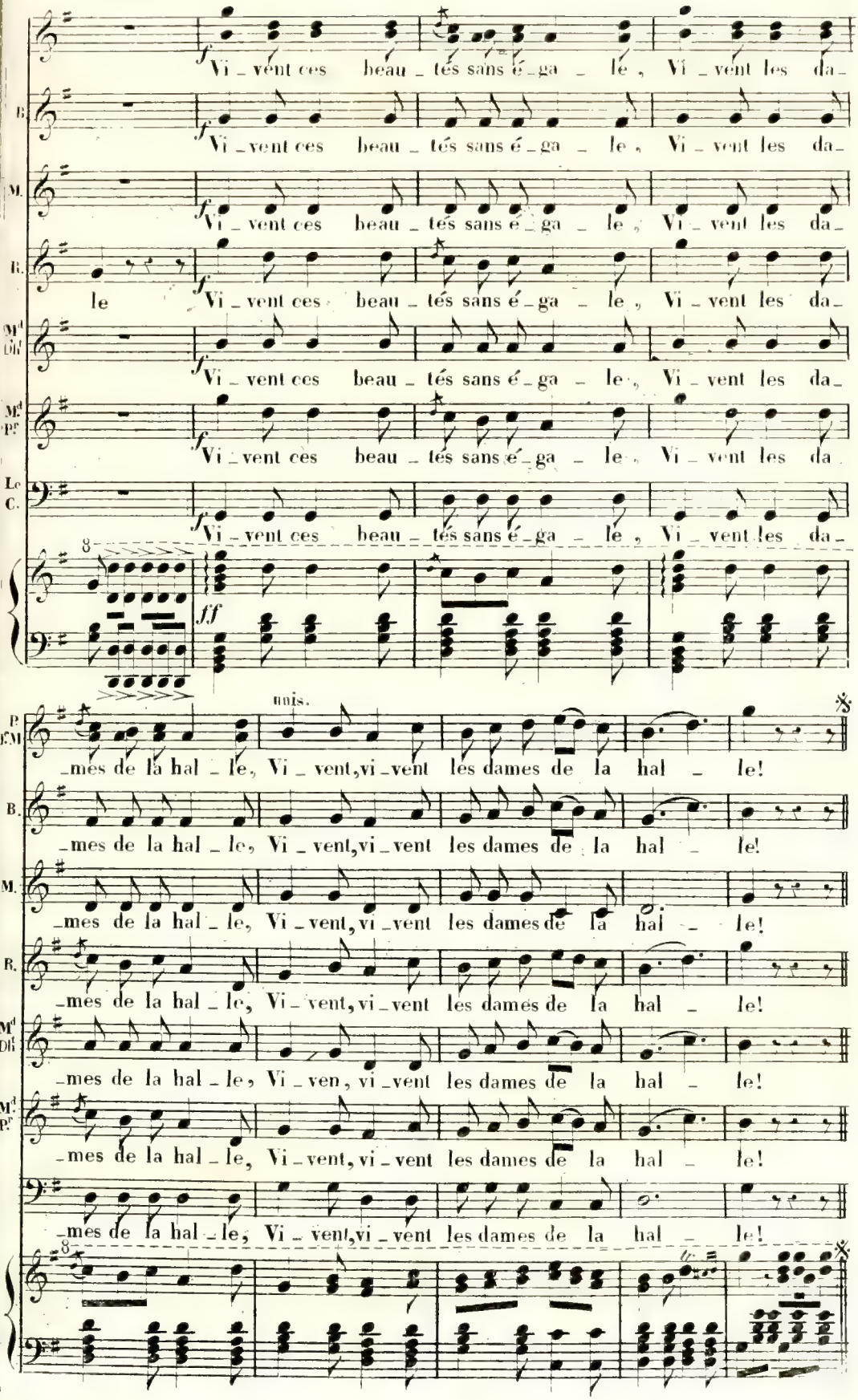
Vi_vent ces beau_tés sans é_ga_le, Vi_vent les da_
le Vi_vent ces beau_tés sans é_ga_le, Vi_vent les da_
unis.
_mes de la hal_le, Vi_vent, vi_vent les dames de la hal_le!

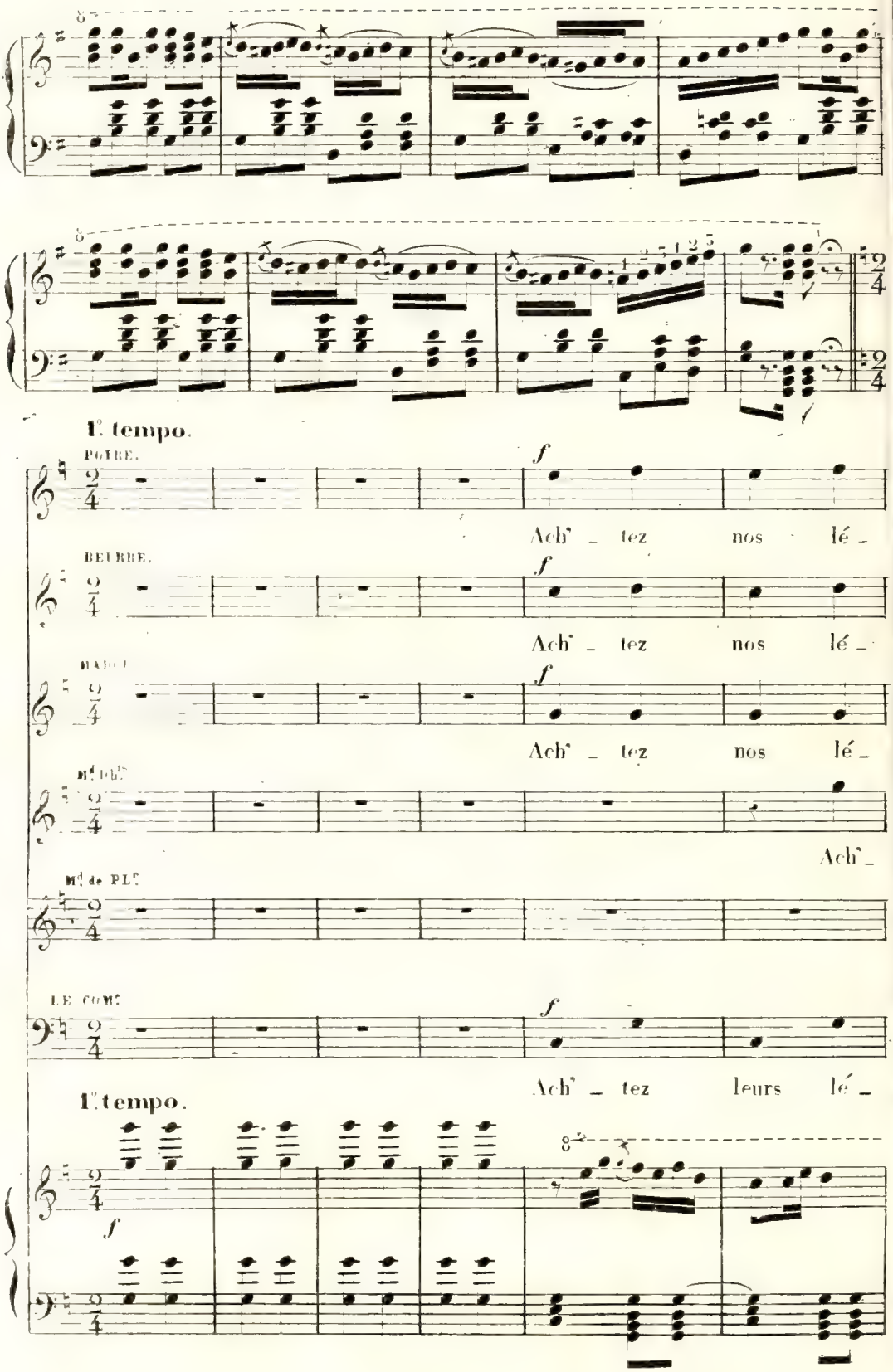
1°. tempo.
POIRE.
Ach' _ tez nos lé _
BEURRE.
Ach' _ tez nos lé _
MAJOR
Ach' _ tez nos lé _
Md. Dhts.
Ach' _
Md. de PLr.
LE COMte.
Ach' _ tez leurs lé _
1°. tempo.

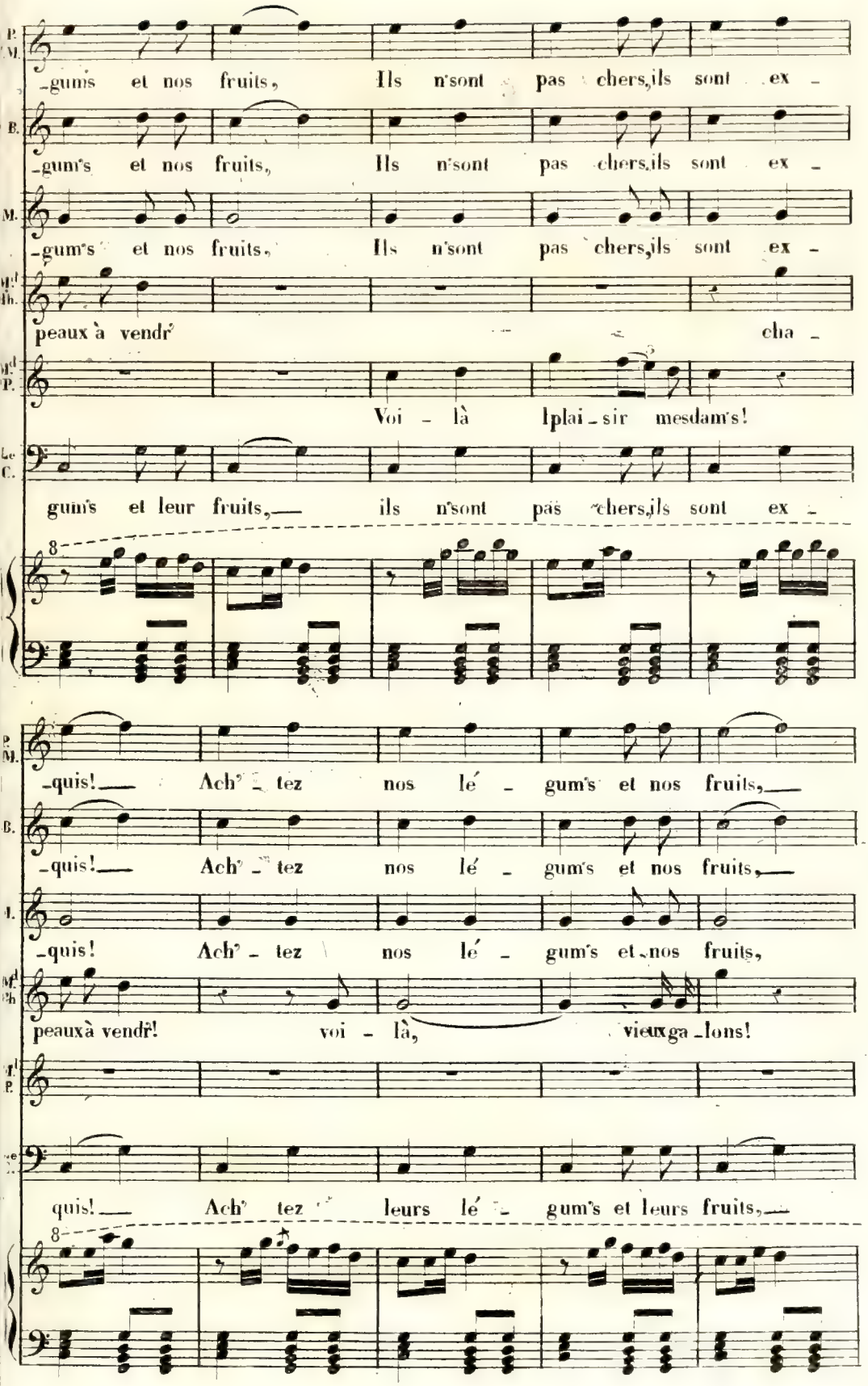
P. M.
-gum's et nos fruits, Ils n'sont pas chers,ils sont ex -
B.
-gum's et nos fruits, Ils n'sont pas chers,ils sont ex -
M.
-gum's et nos fruits, Ils n'sont pas chers,ils sont ex -
Md. Bh.
peaux à vendr' cha -
Md. P.
Voi - là Iplai - sir mesdam's!
Le C.
gum's et leur fruits, ils n'sont pas chers,ils sont ex -
8
P. M.
-quis! Ach' - tez nos lé - gum's et nos fruits,
B.
-quis! Ach' - tez nos lé - gum's et nos fruits,
M.
-quis! Ach' - tez nos lé - gum's et nos fruits,
Md. Bh.
peaux à vendr'! voi - là, vieux ga - lons!
T. P.
Le C.
quis! Ach' tez leurs lé - gum's et leurs fruits,
8

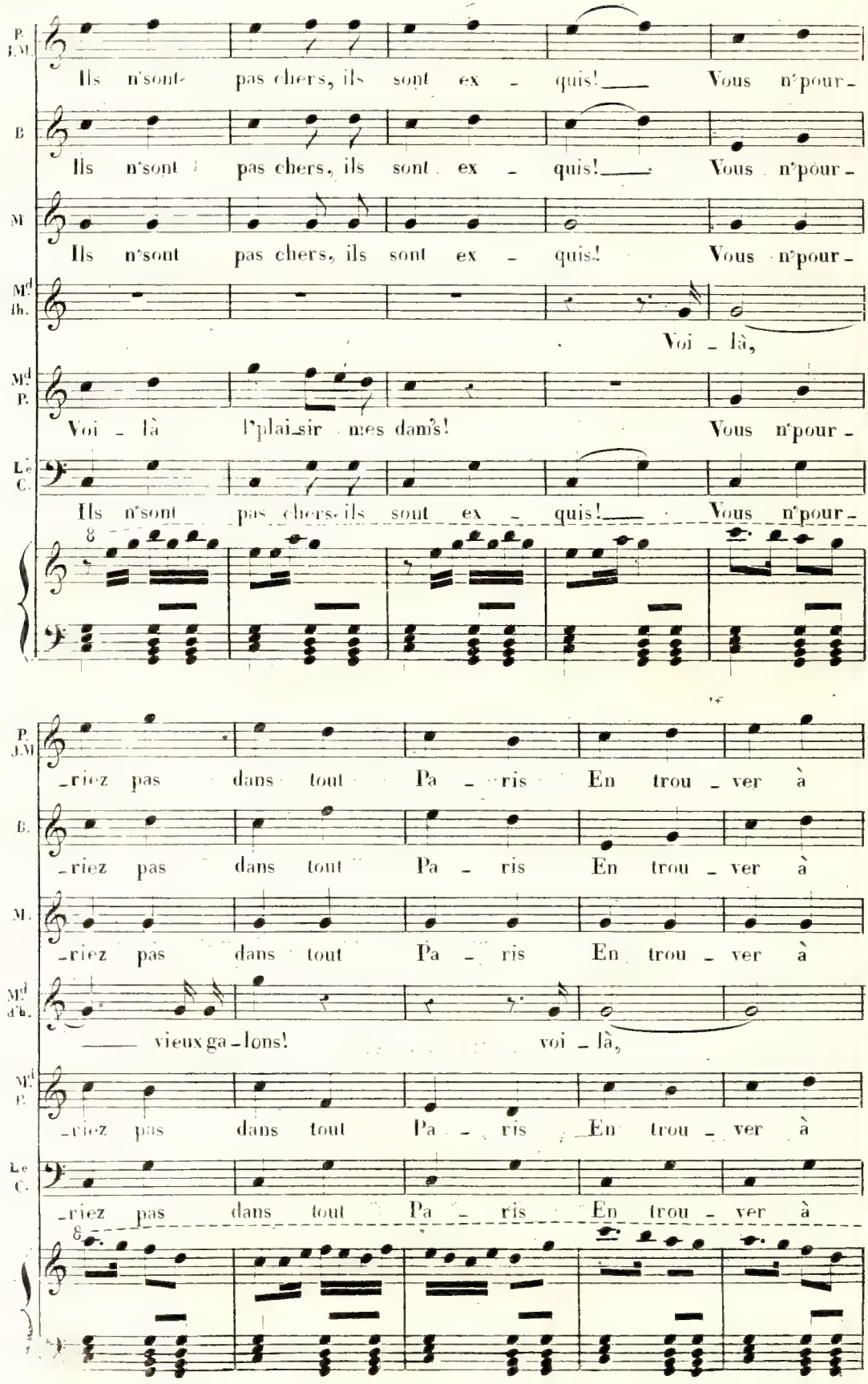
P. J.M.
Ils n'sont pas chers, ils sont ex - quis! Vous n'pour-
B
Ils n'sont pas chers, ils sont ex - quis! Vous n'pour-
M
Ils n'sont pas chers, ils sont ex - quis! Vous n'pour-
Md Ih.
Voi - là,
Md P.
Voi - là l'plai_sir mes dam's! Vous n'pour-
Le C.
Ils n'sont pas chers ils sont ex - quis! Vous n'pour-
-riez pas dans tout Pa - ris En trou - ver à
B.
-riez pas dans tout Pa - ris En trou - ver à
M.
-riez pas dans tout Pa - ris En trou - ver à
Md d'h.
vieux ga - lons! voi - là,
Md P.
-riez pas dans tout Pa - ris En trou - ver à
Le C.
-riez pas dans tout Pa - ris En trou - ver à

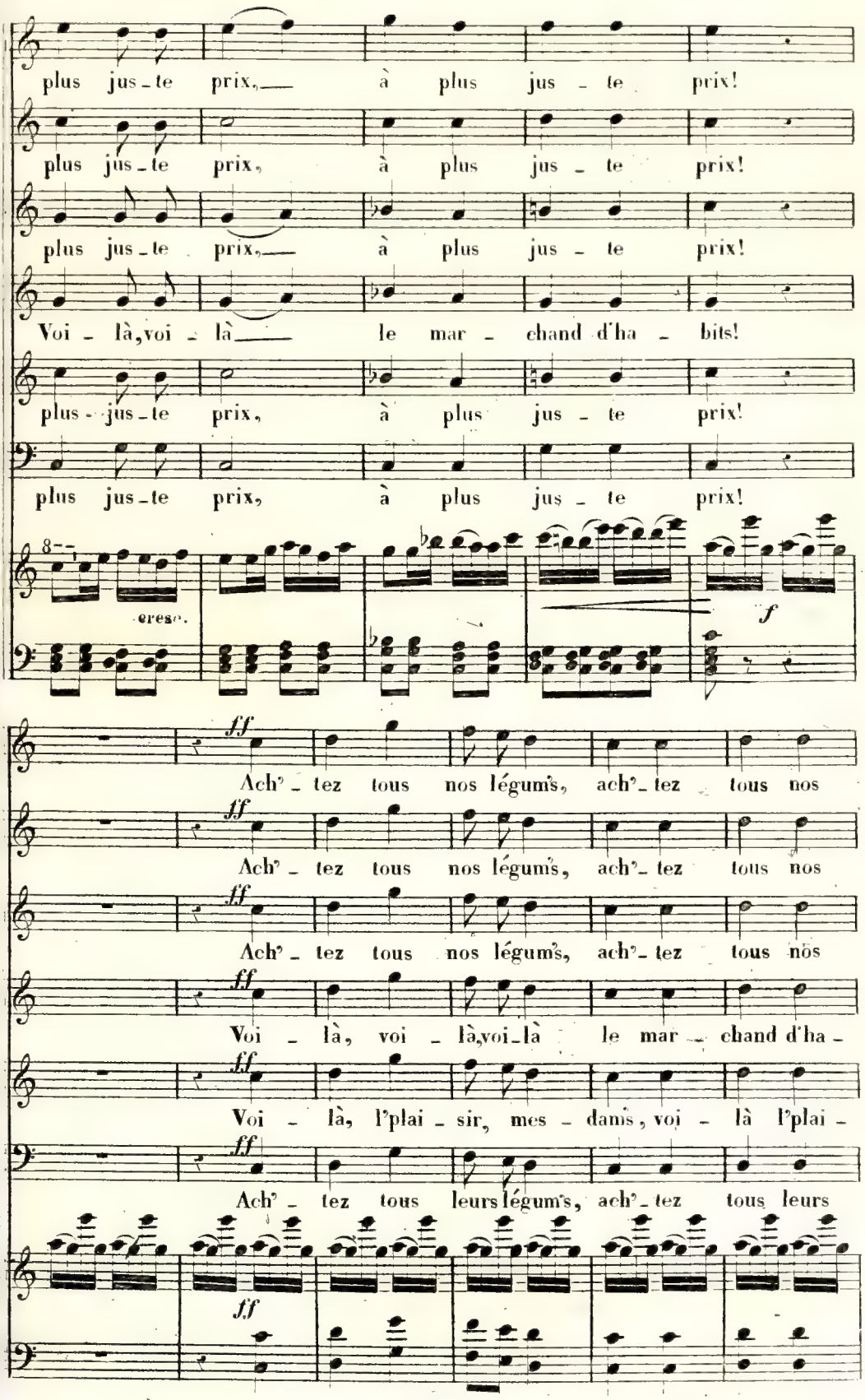
plus jus-te prix, à plus jus-te prix!
plus jus-te prix, à plus jus-te prix!
plus jus-te prix, à plus jus-te prix!
Voi-là, voi-là le mar-chand d'ha-bits!
plus jus-te prix, à plus jus-te prix!
plus jus-te prix, à plus jus-te prix!
8
cresc.
f
ff
Ach'-tez tous nos légum's, ach'-tez tous nos
Ach'-tez tous nos légum's, ach'-tez tous nos
Ach'-tez tous nos légum's, ach'-tez tous nos
Voi-là, voi-là, voi-là le mar-chand d'ha-
Voi-là, l'plai-sir, mes-dam's, voi-là l'plai-
Ach'-tez tous leurs légum's, ach'-tez tous leurs
ff

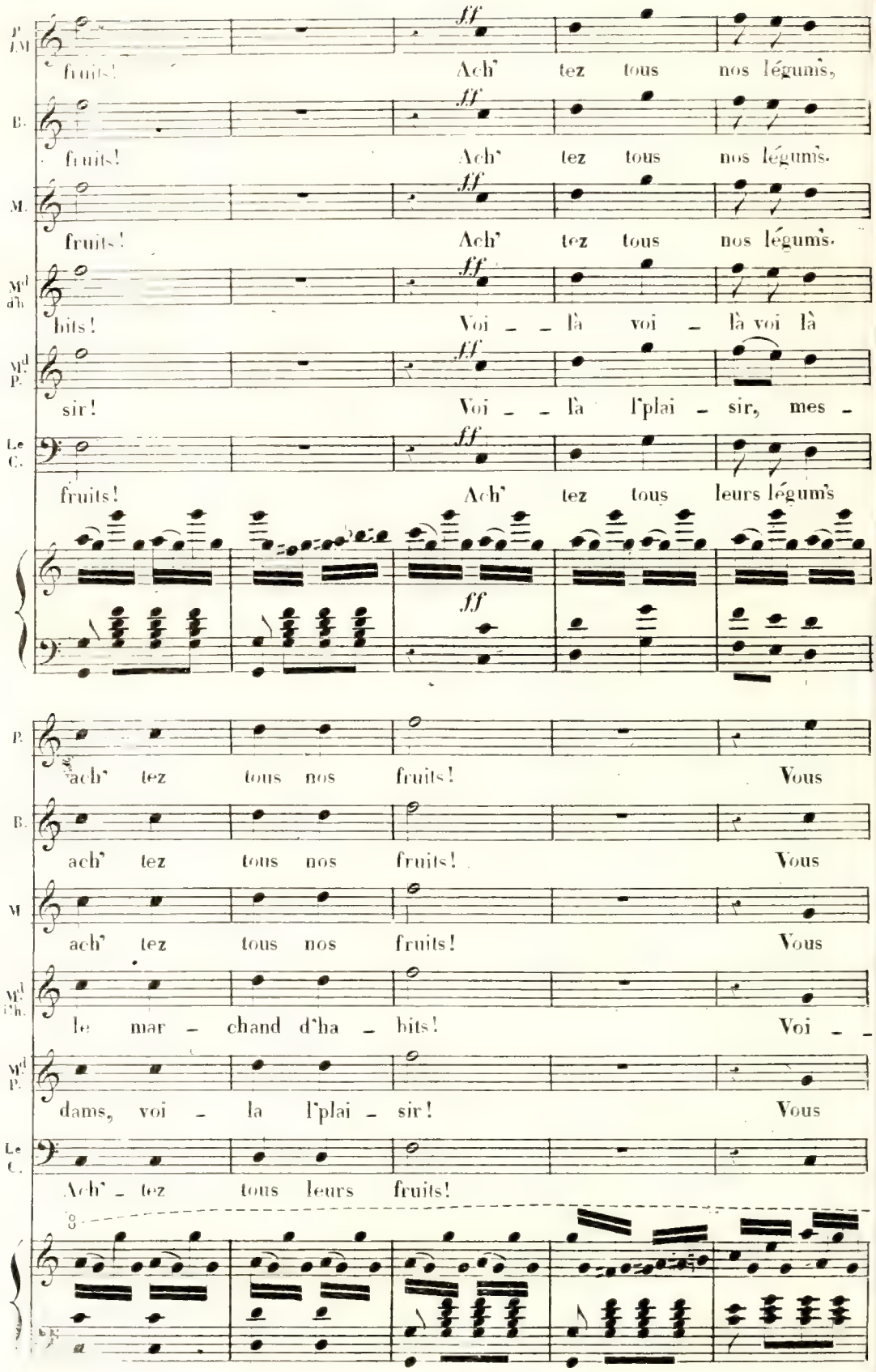
P. M.
fruits! Ach' tez tous nos légum's,
B.
fruits! Ach' tez tous nos légum's.
M.
fruits! Ach' tez tous nos légum's.
Md d'h.
bits! Voi - là voi - là voi là
Md P.
sir! Voi - là l'plai - sir, mes -
Le C.
fruits! Ach' tez tous leurs légum's
ff
P.
ach' tez tous nos fruits! Vous
B.
ach' tez tous nos fruits! Vous
M
ach' tez tous nos fruits! Vous
Md d'h.
le mar - chand d'ha - bits! Voi - -
Md P.
dams, voi - la l'plai - sir! Vous
Le C.
Ach' - tez tous leurs fruits!

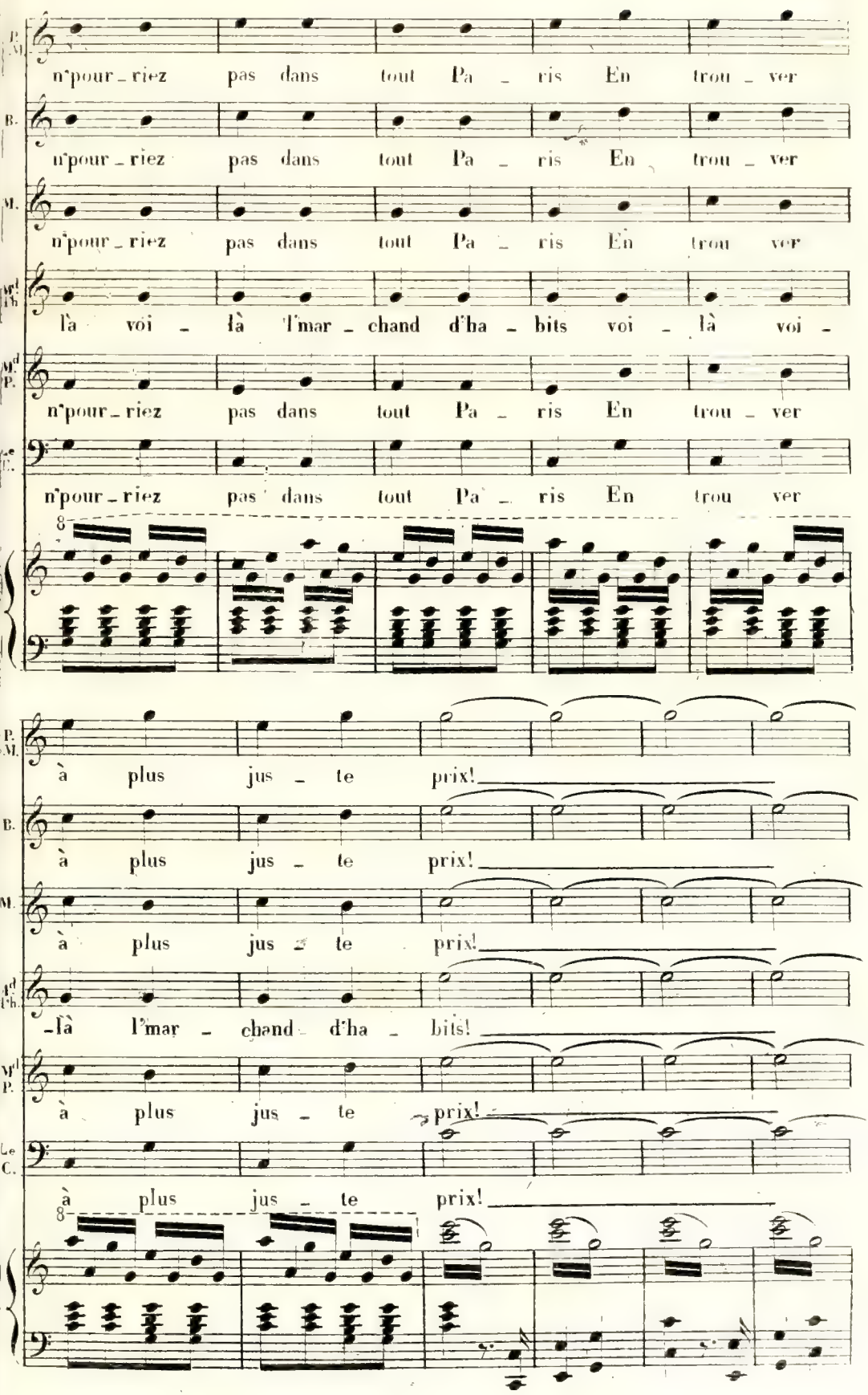
P. M.
n'pour_riez pas dans tout Pa_ris En trou_ver
B.
n'pour_riez pas dans tout Pa_ris En trou_ver
M.
n'pour_riez pas dans tout Pa_ris En trou ver
Md Ch.
là voi_là l'mar_chand d'ha_bits voi_là voi_
M.d P.
n'pour_riez pas dans tout Pa_ris En trou_ver
Le C.
n'pour_riez pas dans tout Pa_ris En trou ver
8
à plus jus_te prix!
à plus jus_te prix!
à plus jus_te prix!
-là l'mar_chand d'ha_bits!
à plus jus_te prix!
à plus jus_te prix!
8

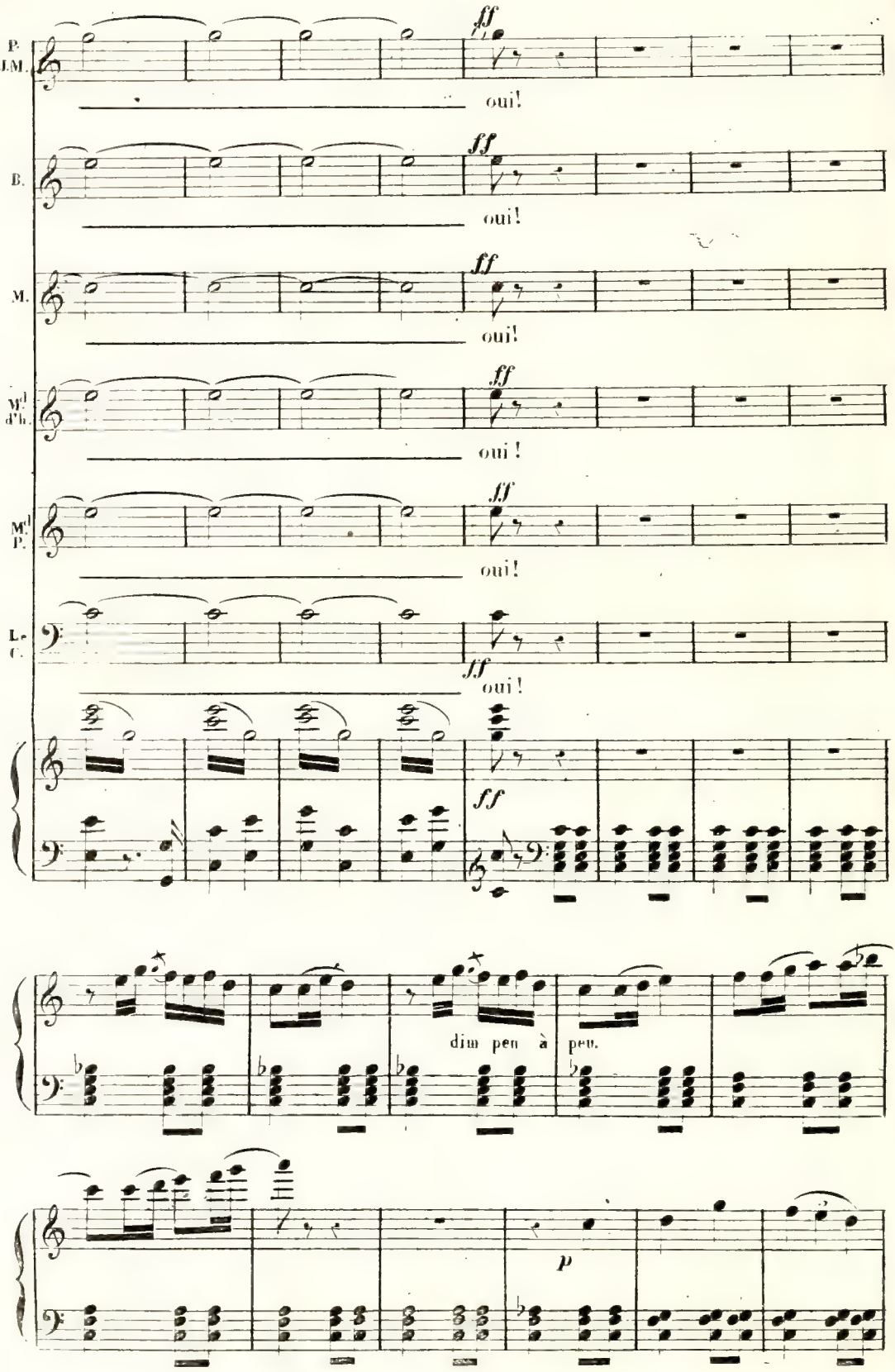
P.
J.M.
ff
oui!
B.
ff
oui!
M.
ff
oui!
Md
d'h.
ff
oui !
Md
P.
ff
oui!
L.
C.
ff
oui !
ff
dim peu à peu.
p

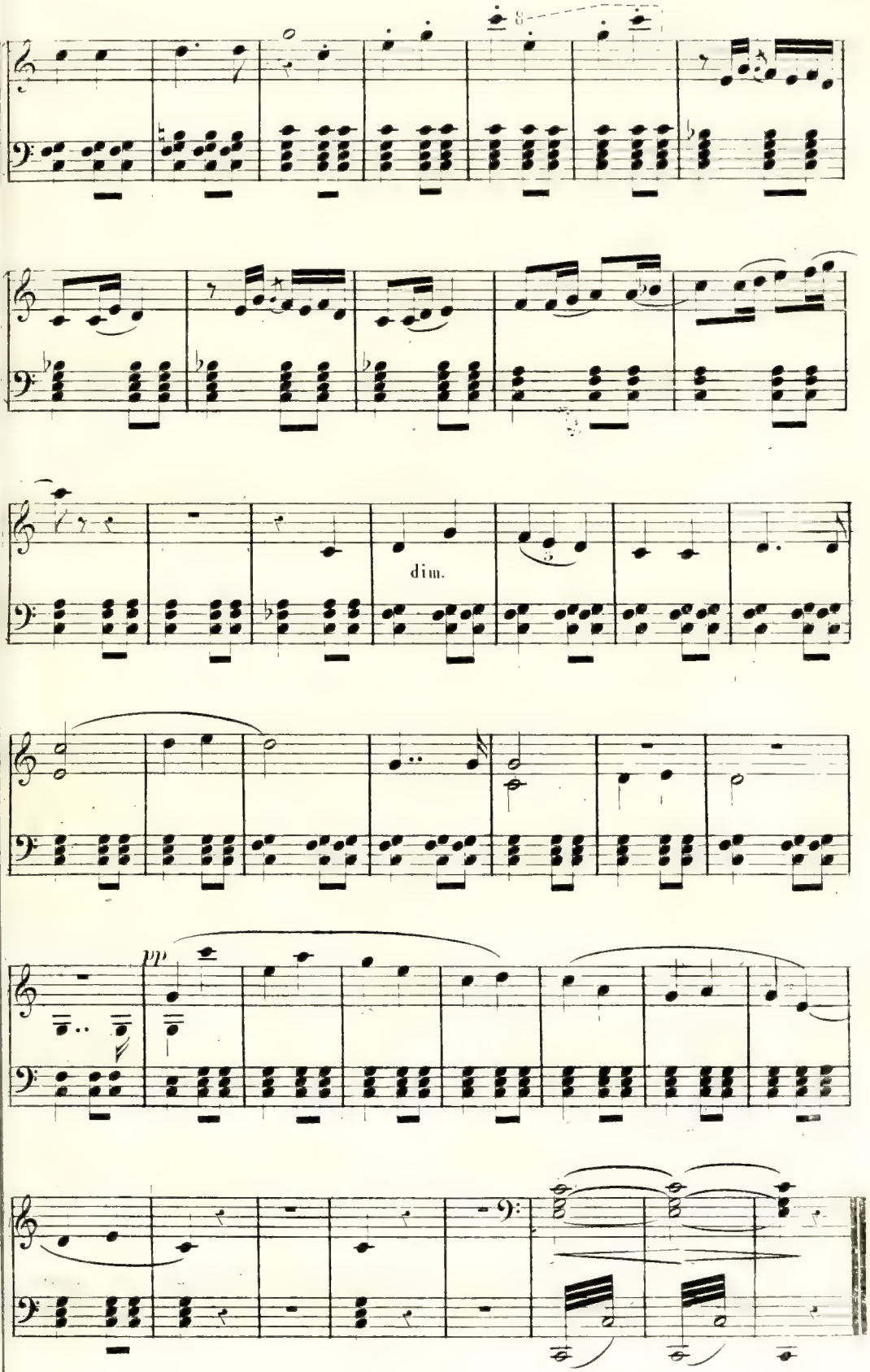
8
dim.
pp

## N.2.

## COUPLETS.

All.o moderato.

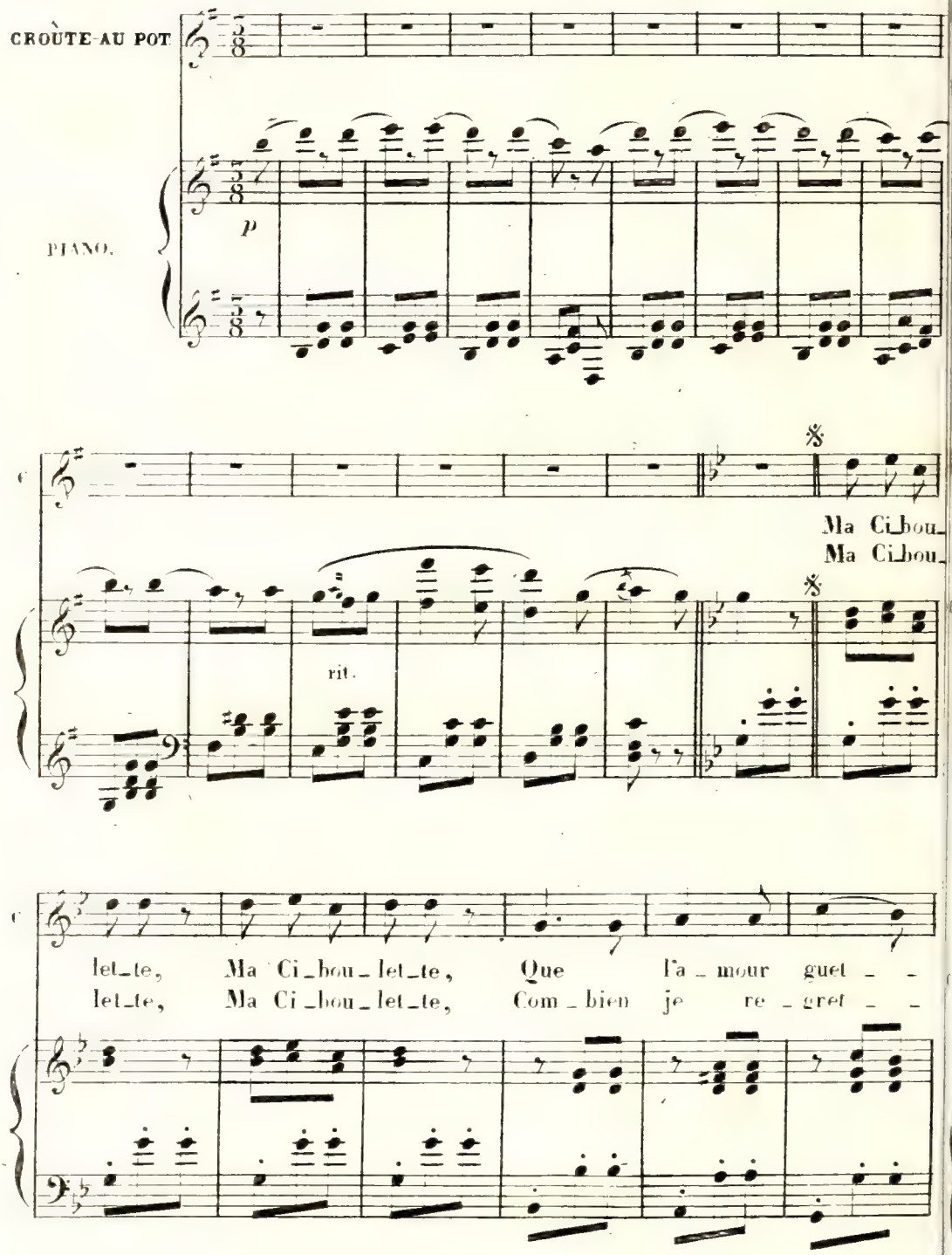

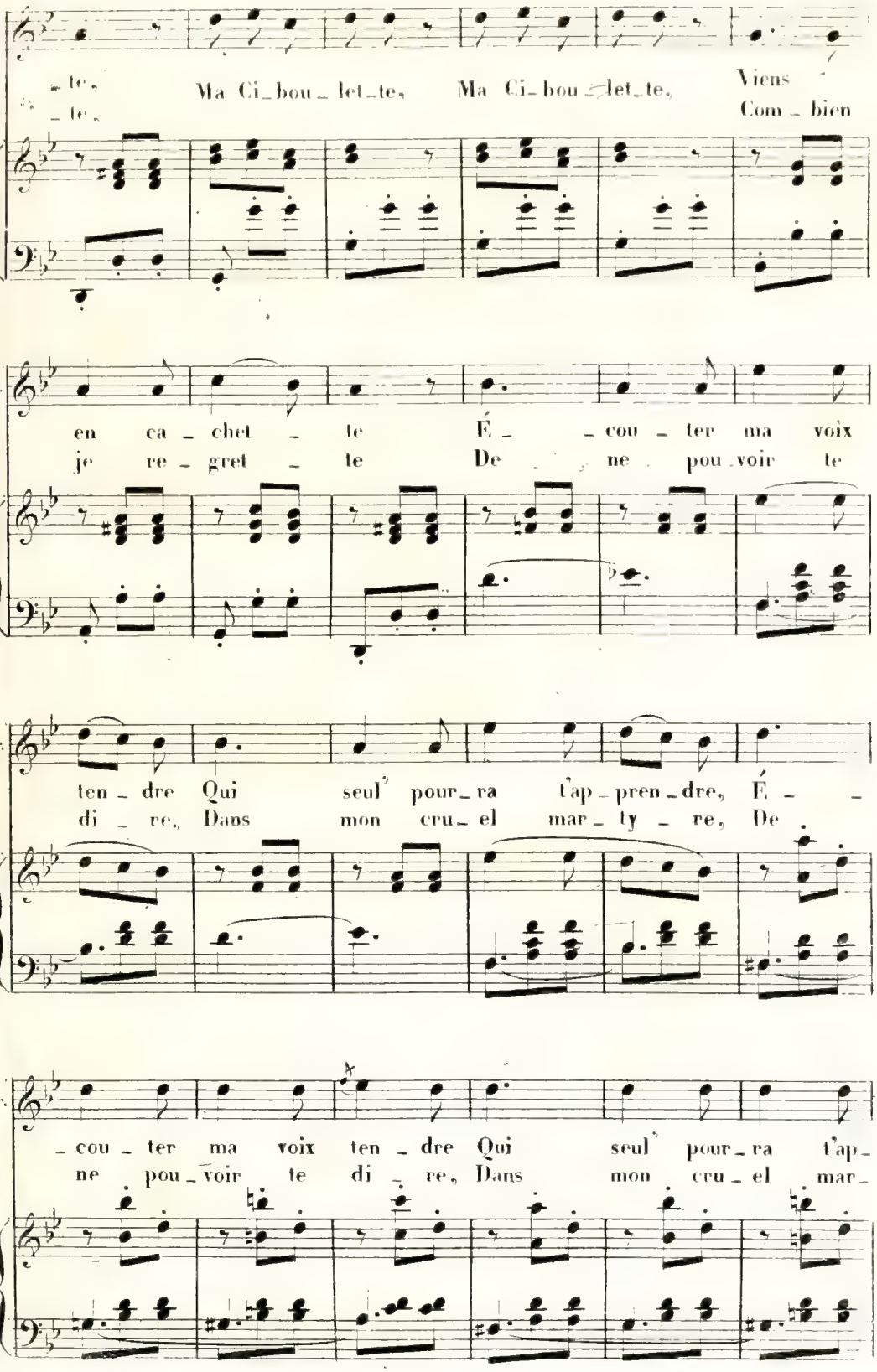
te,
te,
Ma Ci_bou_let_te, Ma Ci_bou_let_te, Viens
Com_bien
en ca_chet_te É_cou_ter ma voix
je re_gret_te De ne pou_voir te
ten_dre Qui seul pour_ra t'ap_pren_dre, É_
di_re, Dans mon cru_el mar_ty_re, De
_cou_ter ma voix ten_dre Qui seul pour_ra t'ap_
ne pou_voir te di_re, Dans mon cru_el mar_

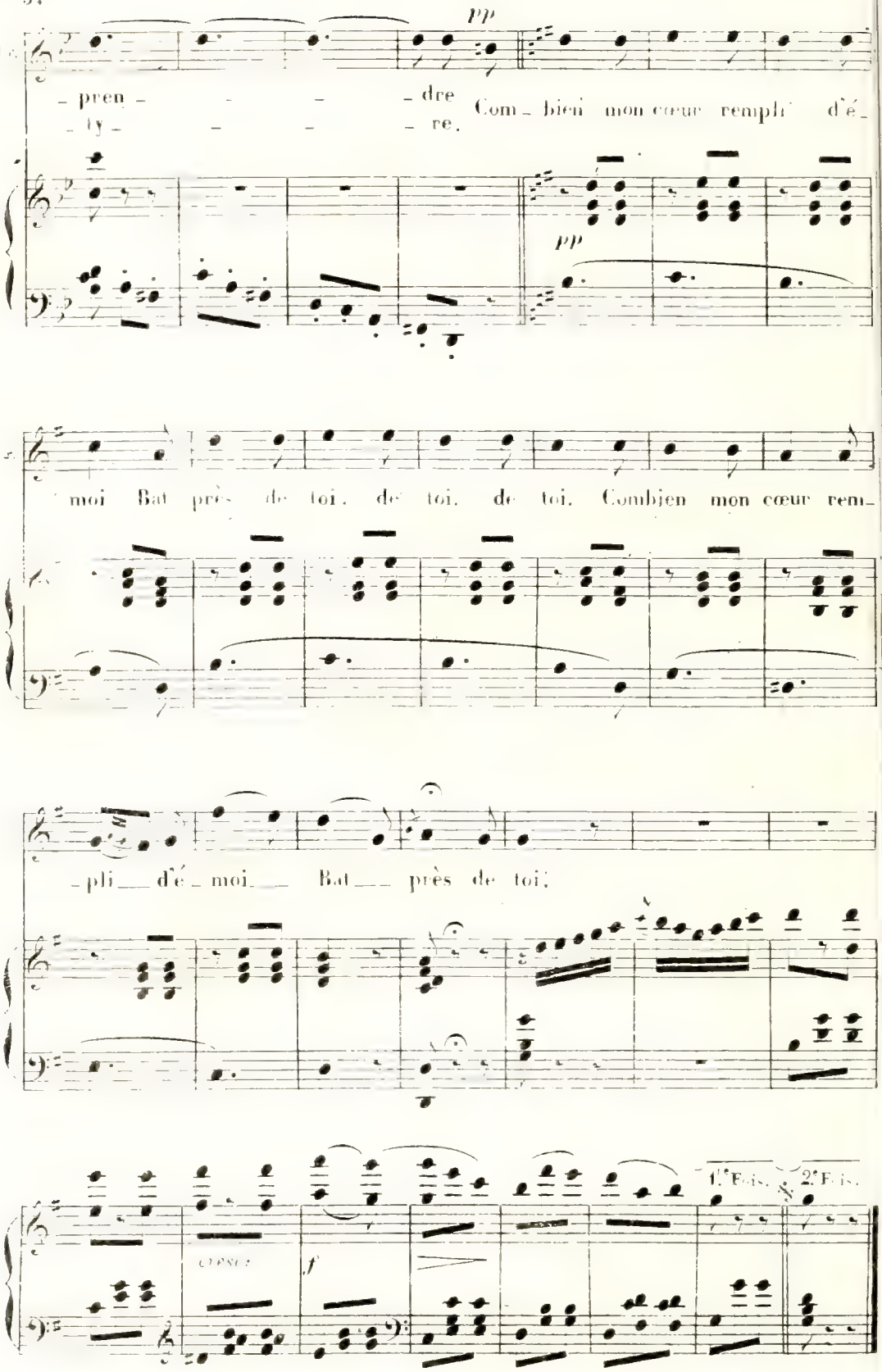
pp
- pren - - - - dre
- ty - - - - re.
Com - bien mon cœur rempli d'é -
pp
moi Bat près de toi, de toi, de toi. Combien mon cœur rem -
- pli d'é - moi Bat près de toi;
1.re Fois. 2.e Fois.
CRESC.
f

## N.° 3.

## MORCEAU D'ENSEMBLE.

All.° vivace.

CIBOULETTE. Quel est ce va-

POIRE-TAPÉE.

BEURRE.

MADOU.

LE COMMISSAIRE.

PIANO. *f*

-carme in - fer - nal

LE COMM:

Qu'on pa - rais - se à mon tri - bu -

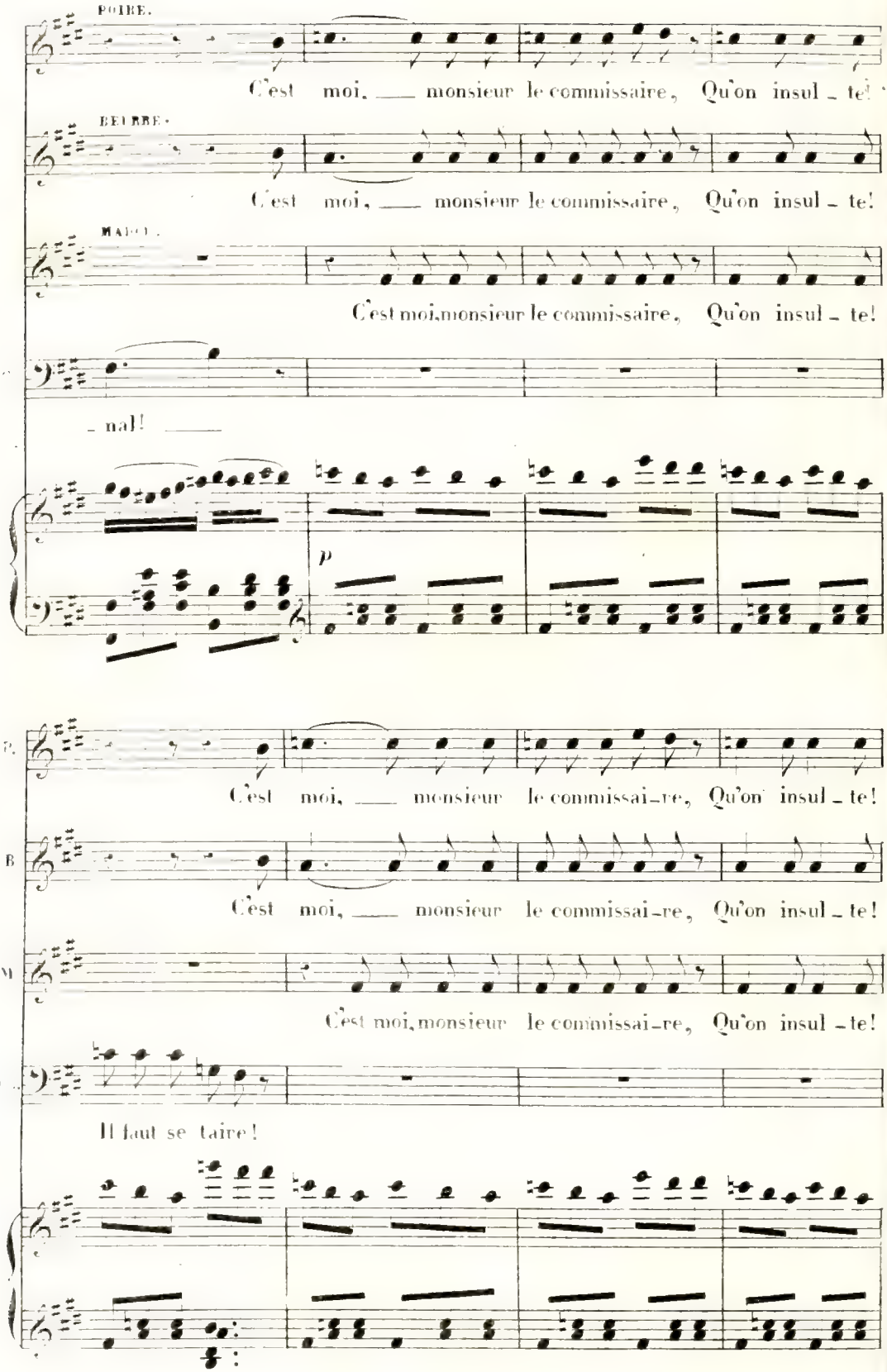
POIRE.
C'est moi, ___ monsieur le commissaire, Qu'on insul - te!
BERBE.
C'est moi, ___ monsieur le commissaire, Qu'on insul - te!
MARCEL.
C'est moi, monsieur le commissaire, Qu'on insul - te!
- nal! ___
p
C'est moi, ___ monsieur le commissai-re, Qu'on insul - te!
C'est moi, ___ monsieur le commissai-re, Qu'on insul - te!
C'est moi, monsieur le commissai-re, Qu'on insul - te!
Il faut se taire!

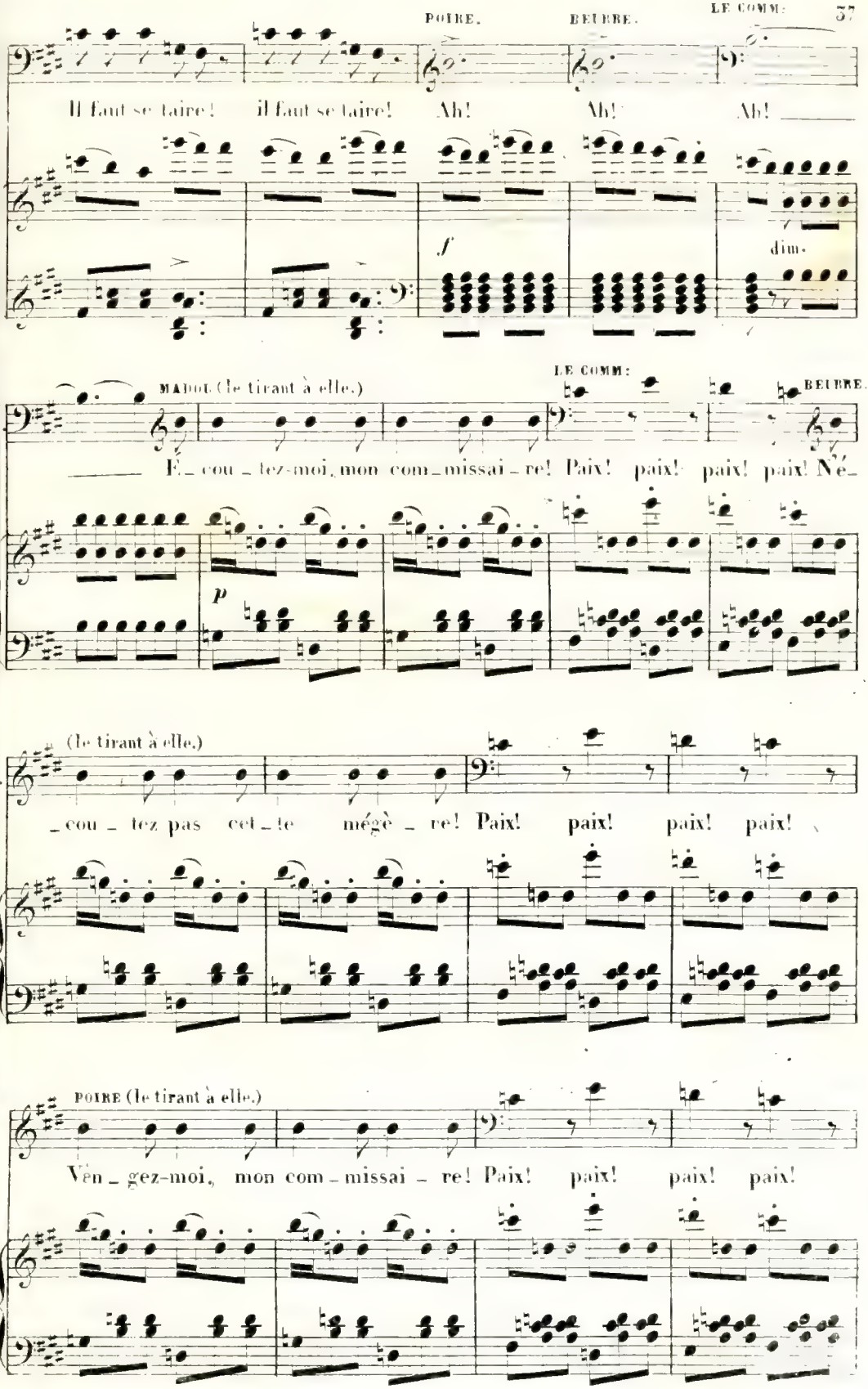
Il faut se taire! il faut se taire! Ah! Ah! Ah!
f
dim.
MADOT (le tirant à elle.)
LE COMM:
BEURRE.
E_ cou_tez-moi, mon com_missai_re! Paix! paix! paix! paix! Ne_
p
(le tirant à elle.)
_cou_tez pas cet_te mégè_re! Paix! paix! paix! paix!
POIRE (le tirant à elle.)
Ven_gez-moi, mon com_missai_re! Paix! paix! paix! paix!

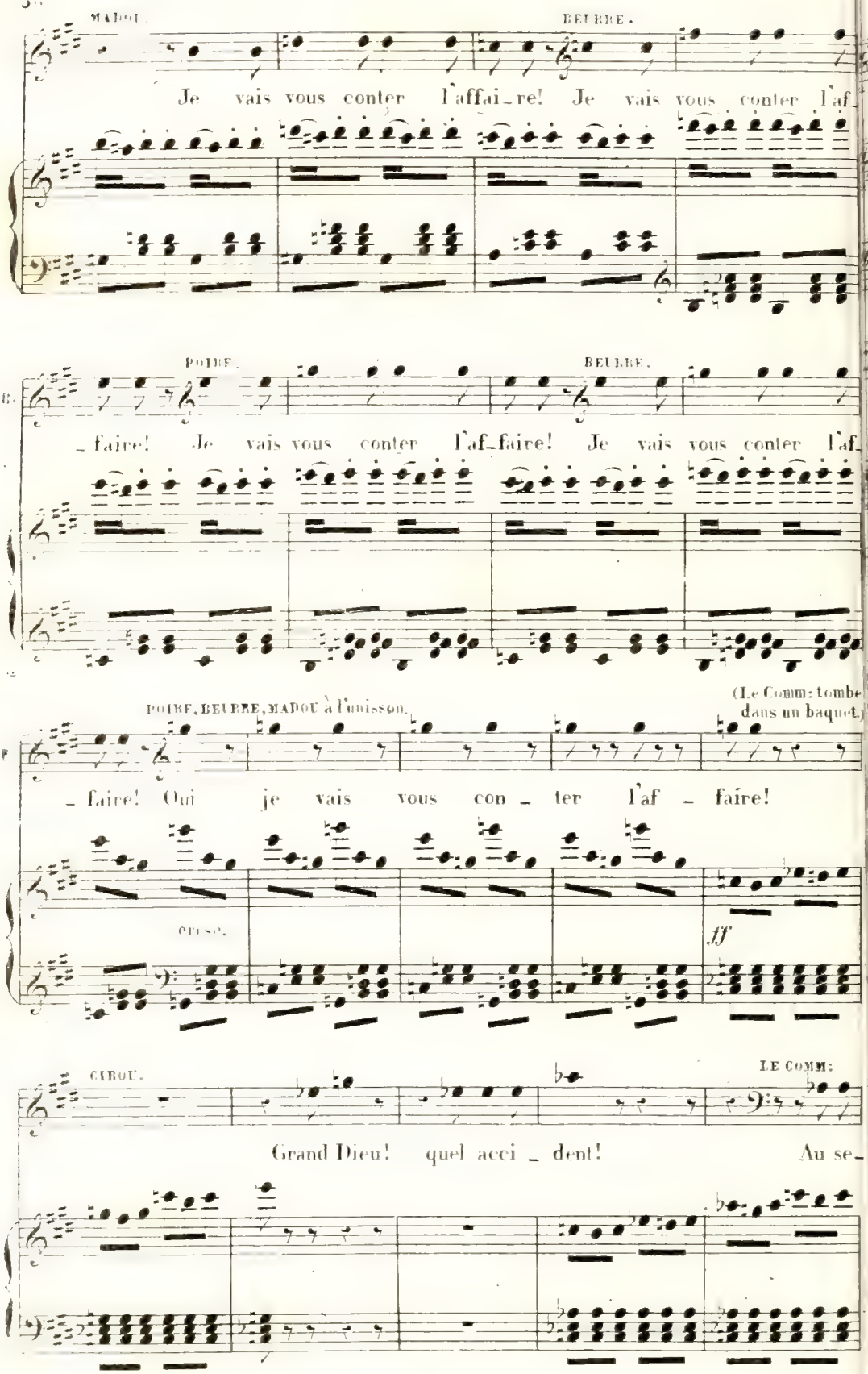
MADOU.
Je vais vous conter l'affai_re! Je vais vous conter l'af_
BEURRE.
POIRE.
_faire! Je vais vous conter l'af_faire! Je vais vous conter l'af_
BEURRE.
POIRE, BEURRE, MADOU à l'unisson.
(Le Comm: tombe dans un baquet.)
_faire! Oui je vais vous con_ter l'af_faire!
CIBOU.
ff
CIBOU.
LE COMM:
Grand Dieu! quel acci_dent! Au se_

POIRE. CIBOU.

Quel triste é_vè_ne_ment! Grand Dieu! quel ac_ci_

BEURRE.

Quel triste é_vè_ne_ment!

MADOU.

Quel triste é_vè_ne_ment!

_cours! au secours!

*p*

POIRE.

_dent! quel ac_ci_dent! Ah! quel é _ vè _ ne _ ment! quel

triste é _ vè _ ne _ ment!

BELURE

Excu _ sez

MADOU.

Excu _ sez-nous!

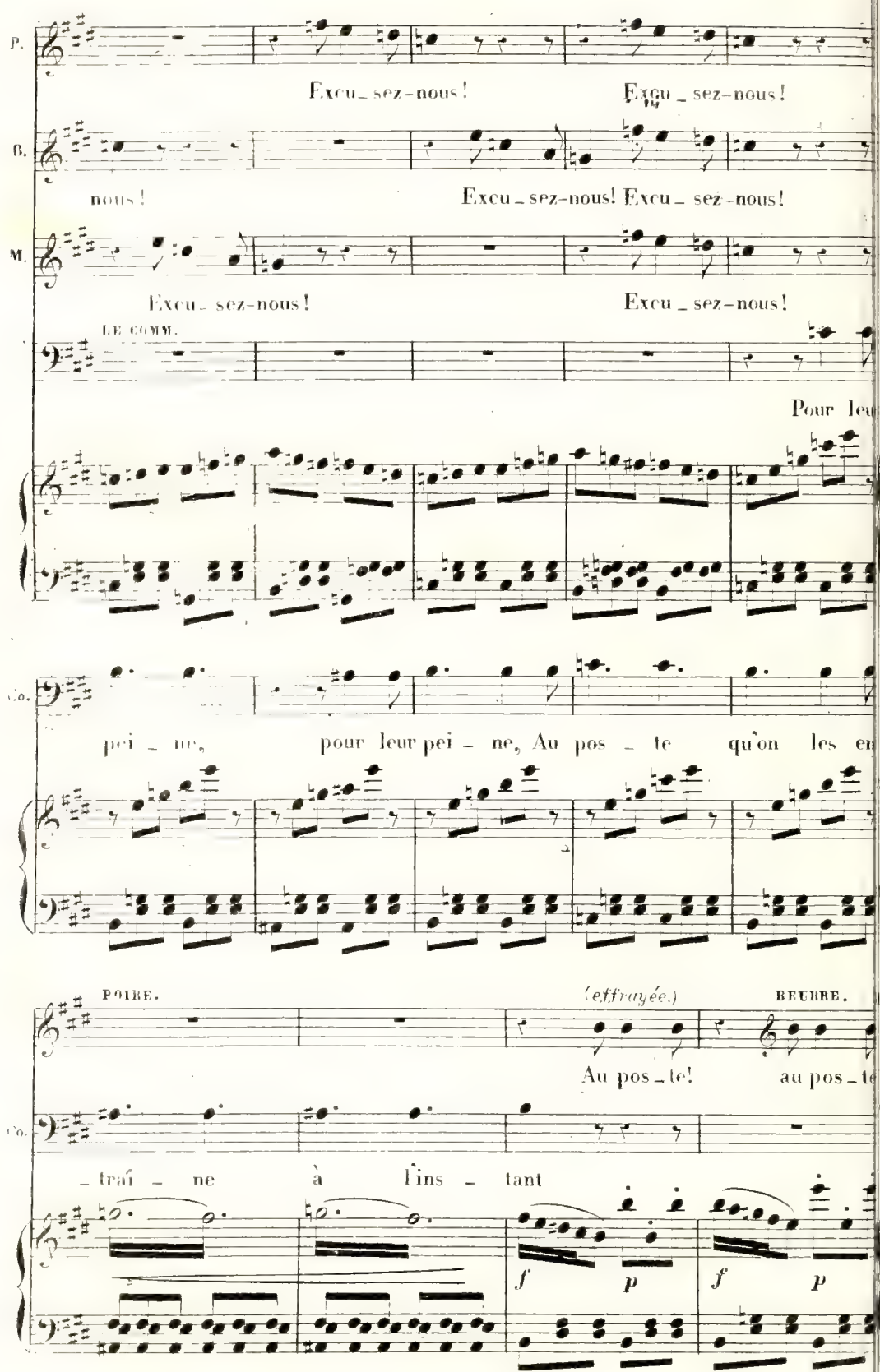
P.
Excu_ sez-nous!
Excu _ sez-nous!
B.
nous!
Excu _ sez-nous! Excu _ sez-nous!
M.
Excu_ sez-nous!
Excu _ sez-nous!
LE COMM.
Pour leu
Co.
pei _ ne, pour leur pei _ ne, Au pos _ te qu'on les en
POIRE.
(effrayée.)
BEURRE.
Au pos _ te! au pos _ te
Co.
_ trai _ ne à l'ins _ tant
f
p
f
p

POIRE.

Ah! ____

BEURRE.

Ah! ____

MADOU.

Au pos_te! Ah! ____

LE COMM.

*f*

Au poste à l'ins_tant! ____

*f* *p* *f* *p* *f*

CIROU.

Cal_mez votre co_lè_re, Monsieur le com_mis_

____ Cal_mez votre co_lè_re, Monsieur le com_mis_

____ Cal_mez votre co_lè_re, Monsieur le com_mis_

____ Cal_mez votre co_lè_re, Monsieur le com_mis_

Re_dou_tez la co_lè_re, De vo_tre com_mis_

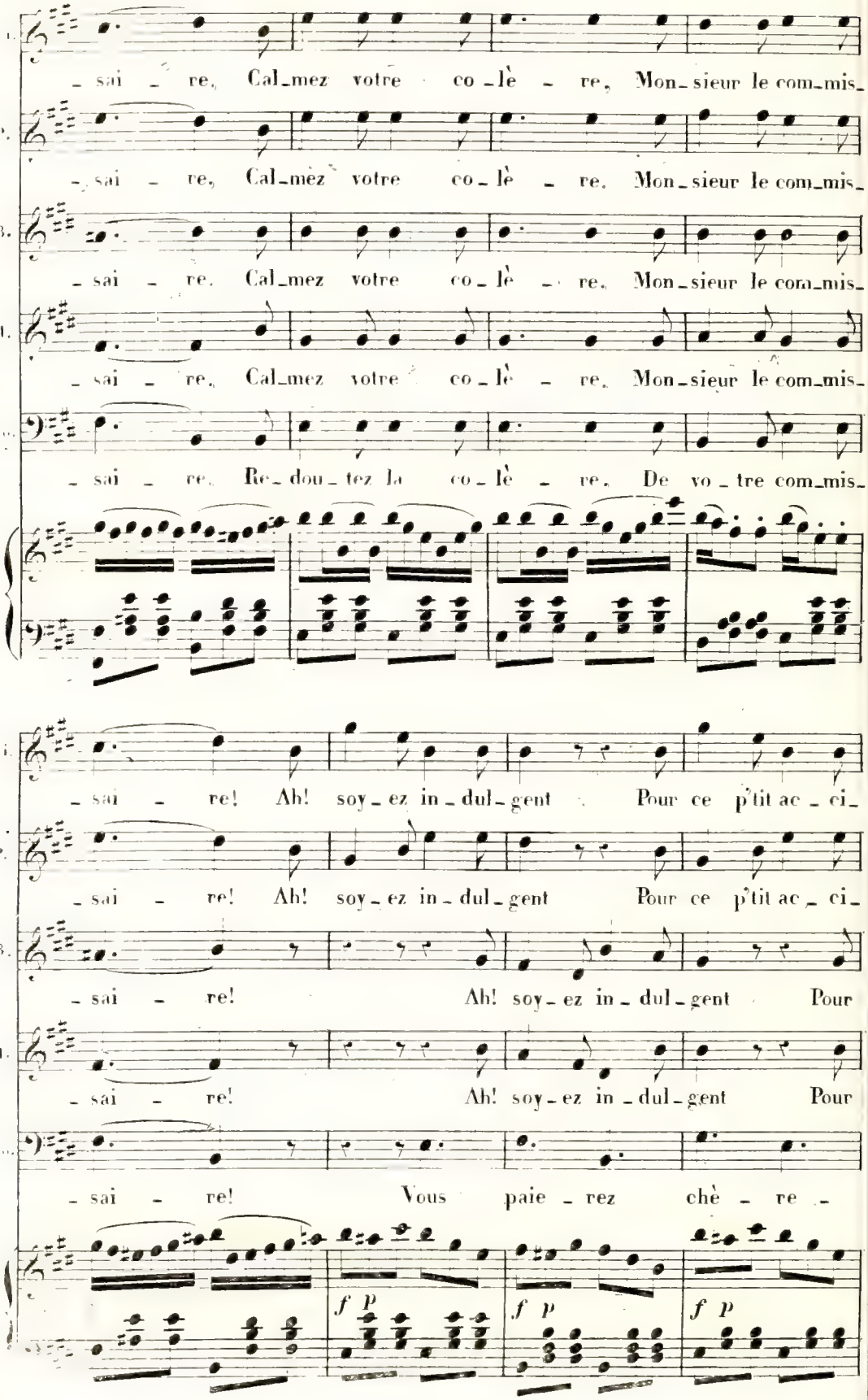
C.
sai - re, Cal-mez votre co-lè - re, Mon-sieur le com-mis-
P.
sai - re, Cal-mez votre co-lè - re, Mon-sieur le com-mis-
B.
sai - re, Cal-mez votre co-lè - re, Mon-sieur le com-mis-
M.
sai - re, Cal-mez votre co-lè - re, Mon-sieur le com-mis-
C.
sai - re, Re-dou-tez la co-lè - re, De vo-tre com-mis-
C.
sai - re! Ah! soy-ez in-dul-gent Pour ce p'tit ac-ci-
P.
sai - re! Ah! soy-ez in-dul-gent Pour ce p'tit ac-ci-
B.
sai - re! Ah! soy-ez in-dul-gent Pour
M.
sai - re! Ah! soy-ez in-dul-gent Pour
C.
sai - re! Vous paie-rez chè - re -
f p
f p
f p

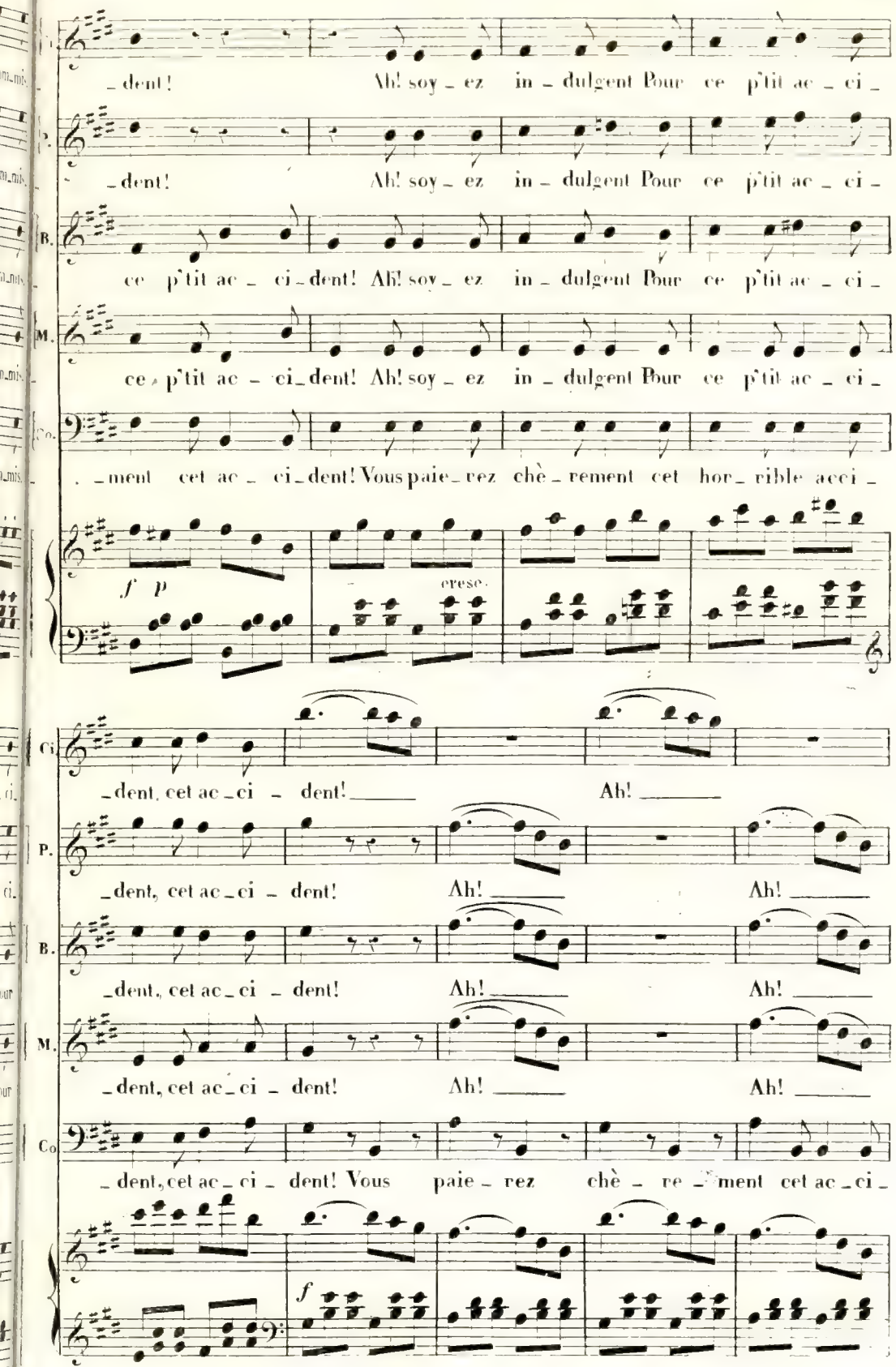
_dent! Ah! soy_ez in_dulgent Pour ce p'tit ac_ci_
_dent! Ah! soy_ez in_dulgent Pour ce p'tit ac_ci_
ce p'tit ac_ci_dent! Ah! soy_ez in_dulgent Pour ce p'tit ac_ci_
ce p'tit ac_ci_dent! Ah! soy_ez in_dulgent Pour ce p'tit ac_ci_
_ment cet ac_ci_dent! Vous paie_rez chè_rement cet hor_rible acci_
f p
cresc.
_dent, cet ac_ci_dent! Ah!
_dent, cet ac_ci_dent! Ah! Ah!
_dent, cet ac_ci_dent! Ah! Ah!
_dent, cet ac_ci_dent! Ah! Ah!
_dent, cet ac_ci_dent! Vous paie_rez chè_re_ment cet ac_ci_
f

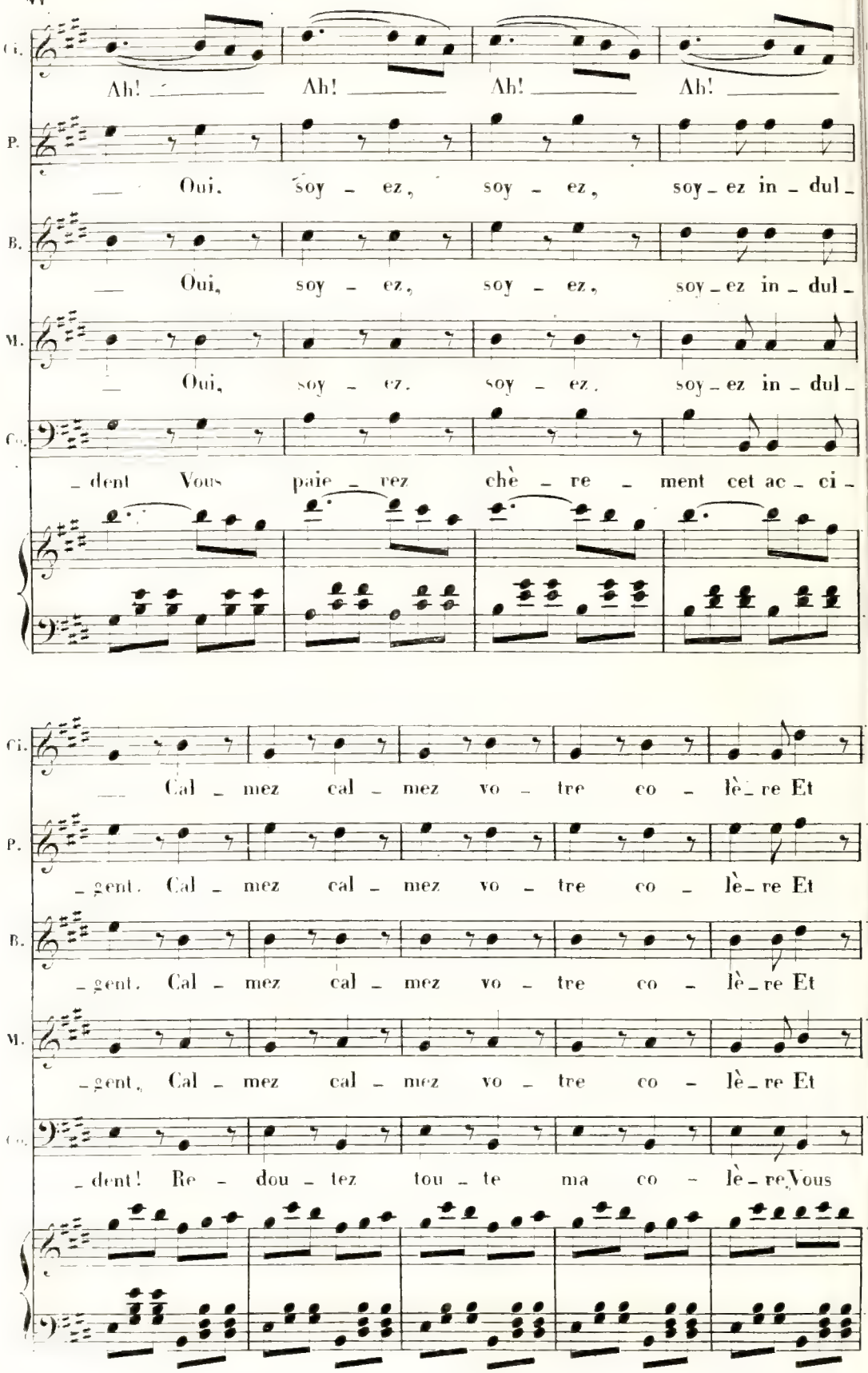
Ci.
Ah! Ah! Ah! Ah!
P.
Oui, soy - ez, soy - ez, soy - ez in - dul -
B.
Oui, soy - ez, soy - ez, soy - ez in - dul -
M.
Oui, soy - ez, soy - ez, soy - ez in - dul -
Co.
- dent Vous paie - rez chè - re - ment cet ac - ci -
Ci.
Cal - mez cal - mez vo - tre co - lè - re Et
P.
- gent. Cal - mez cal - mez vo - tre co - lè - re Et
B.
- gent. Cal - mez cal - mez vo - tre co - lè - re Et
M.
- gent, Cal - mez cal - mez vo - tre co - lè - re Et
Co.
- dent! Re - dou - tez tou - te ma co - lè - re, Vous

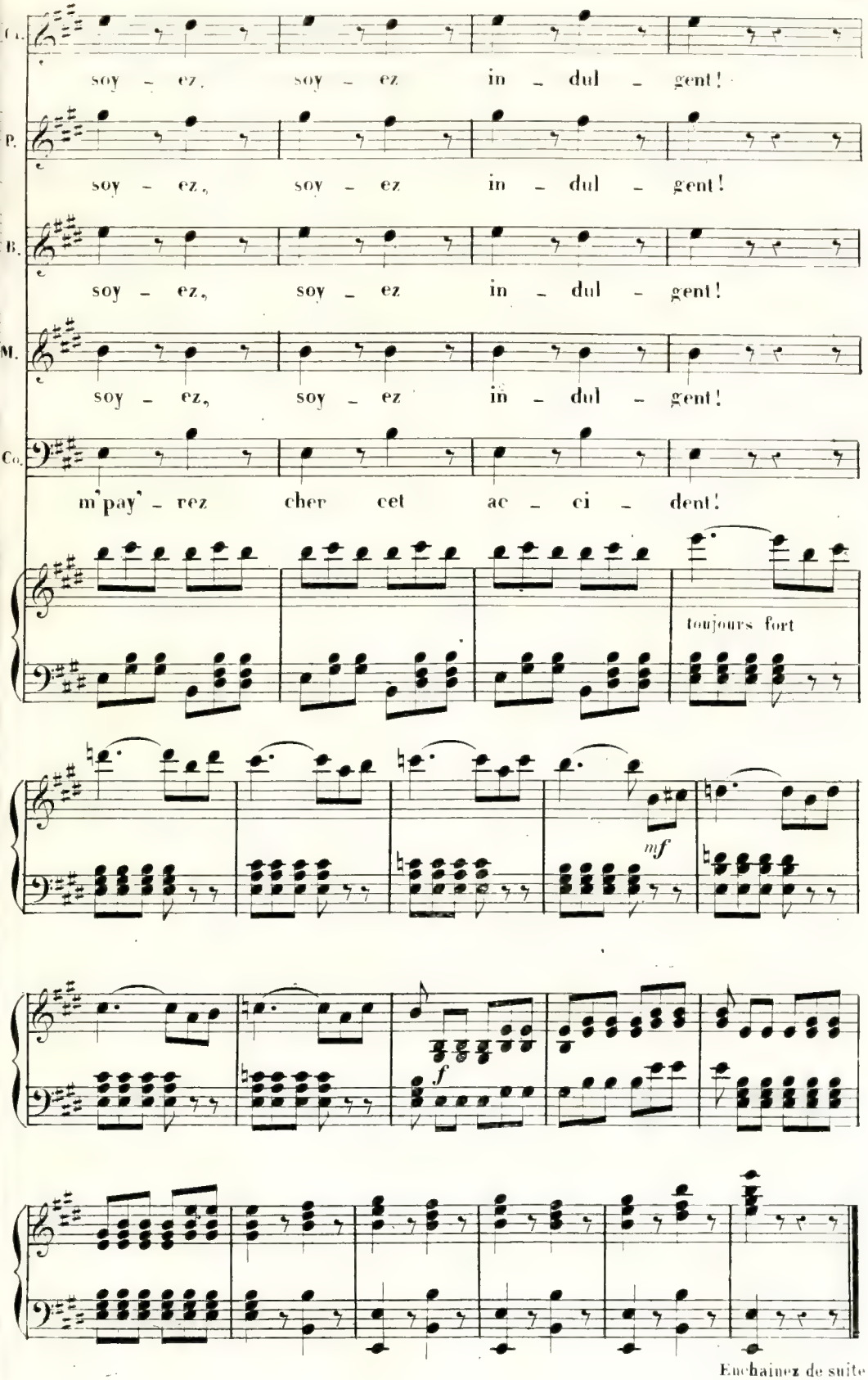


Enchainez de suite
avec l'air suivant

## N° 4.

## RÉCITATIF et RONDO de CIBOULETTE.

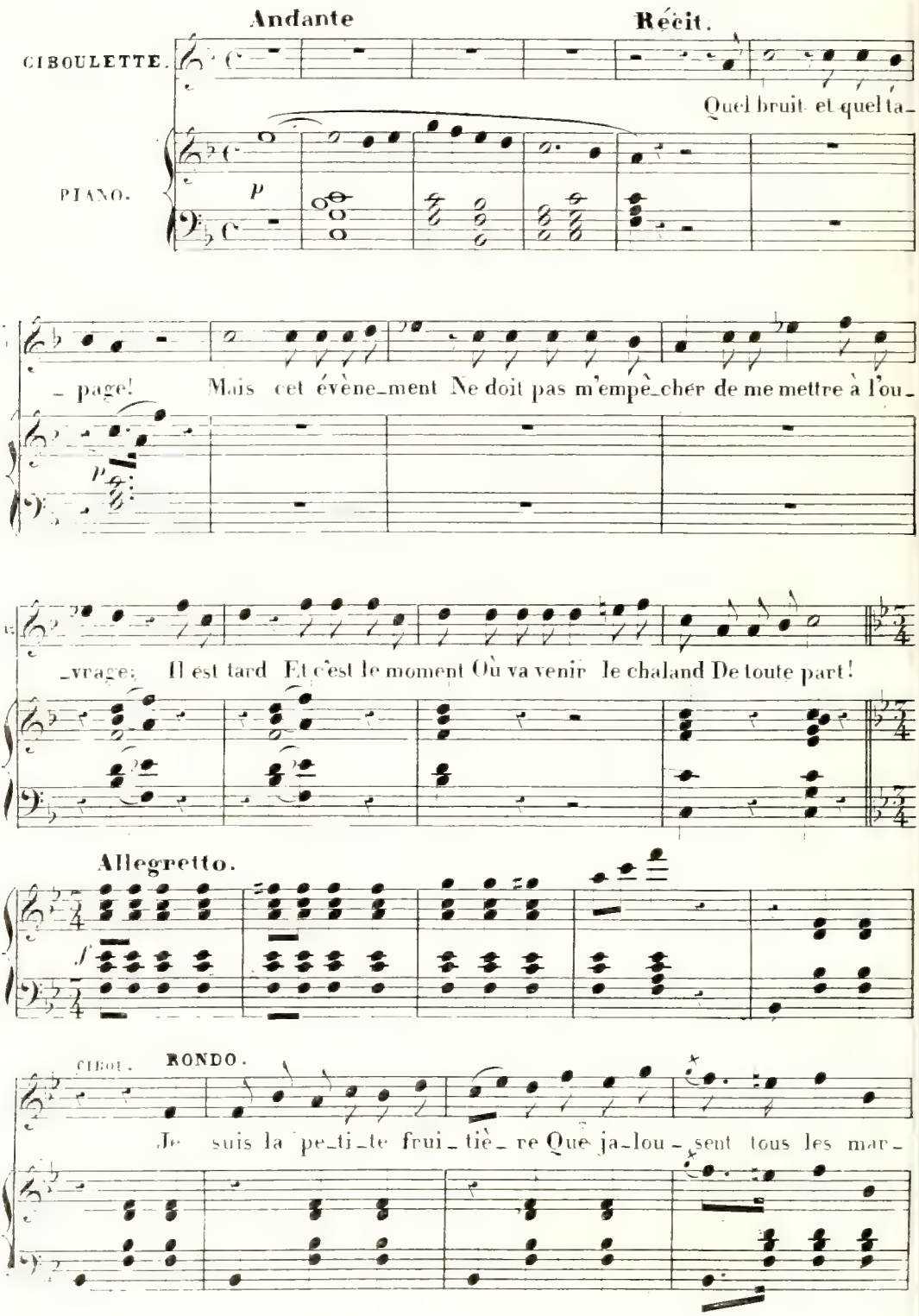

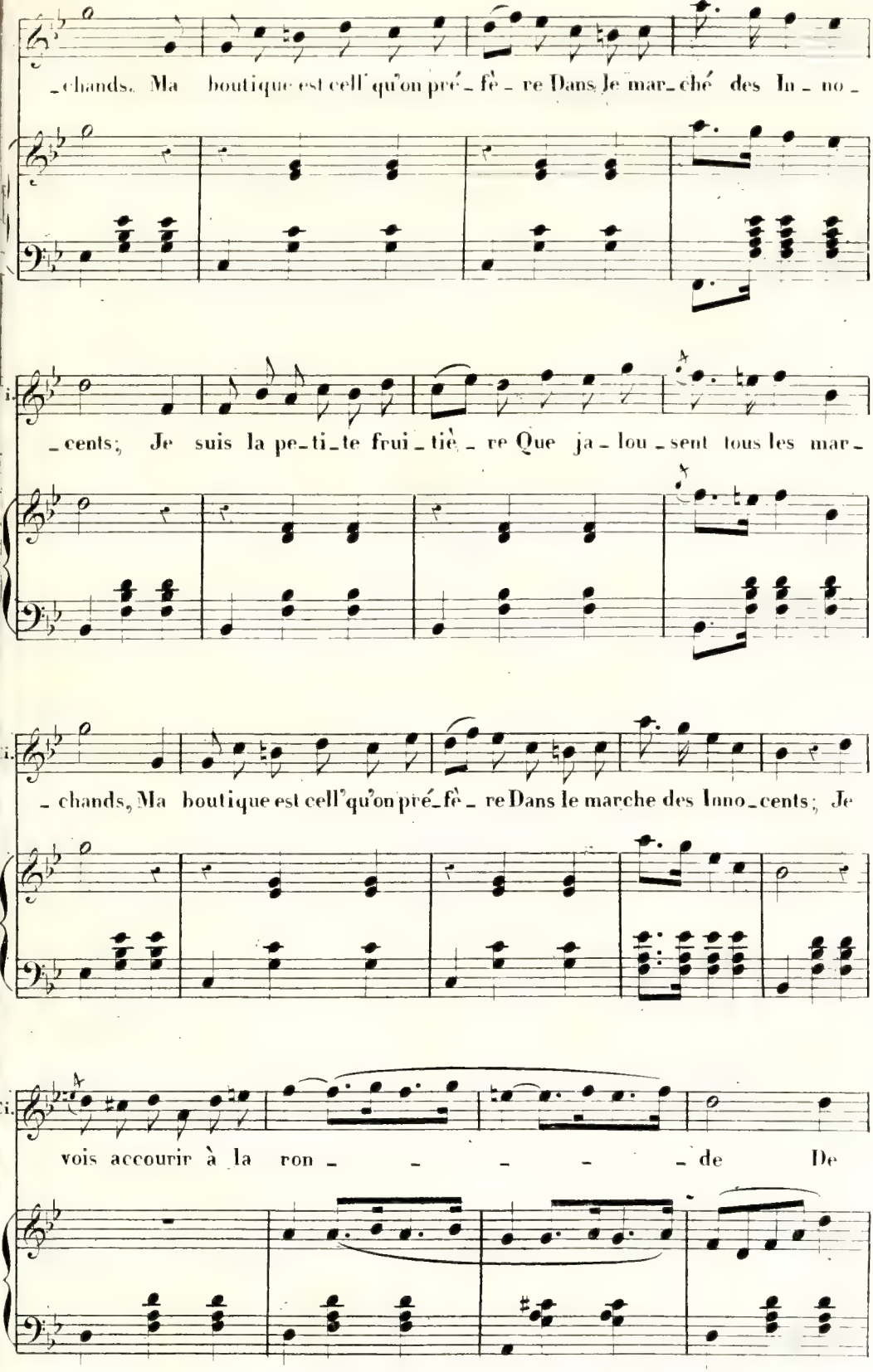
_chands. Ma boutique est cell' qu'on pré_fè_re Dans le mar_ché des In_no_
_cents; Je suis la pe_ti_te frui_tiè_re Que ja_lou_sent tous les mar_
_chands, Ma boutique est cell'qu'on pré_fè_re Dans le marche des Inno_cents; Je
vois accourir à la ron_ _ _ _ _ _de De

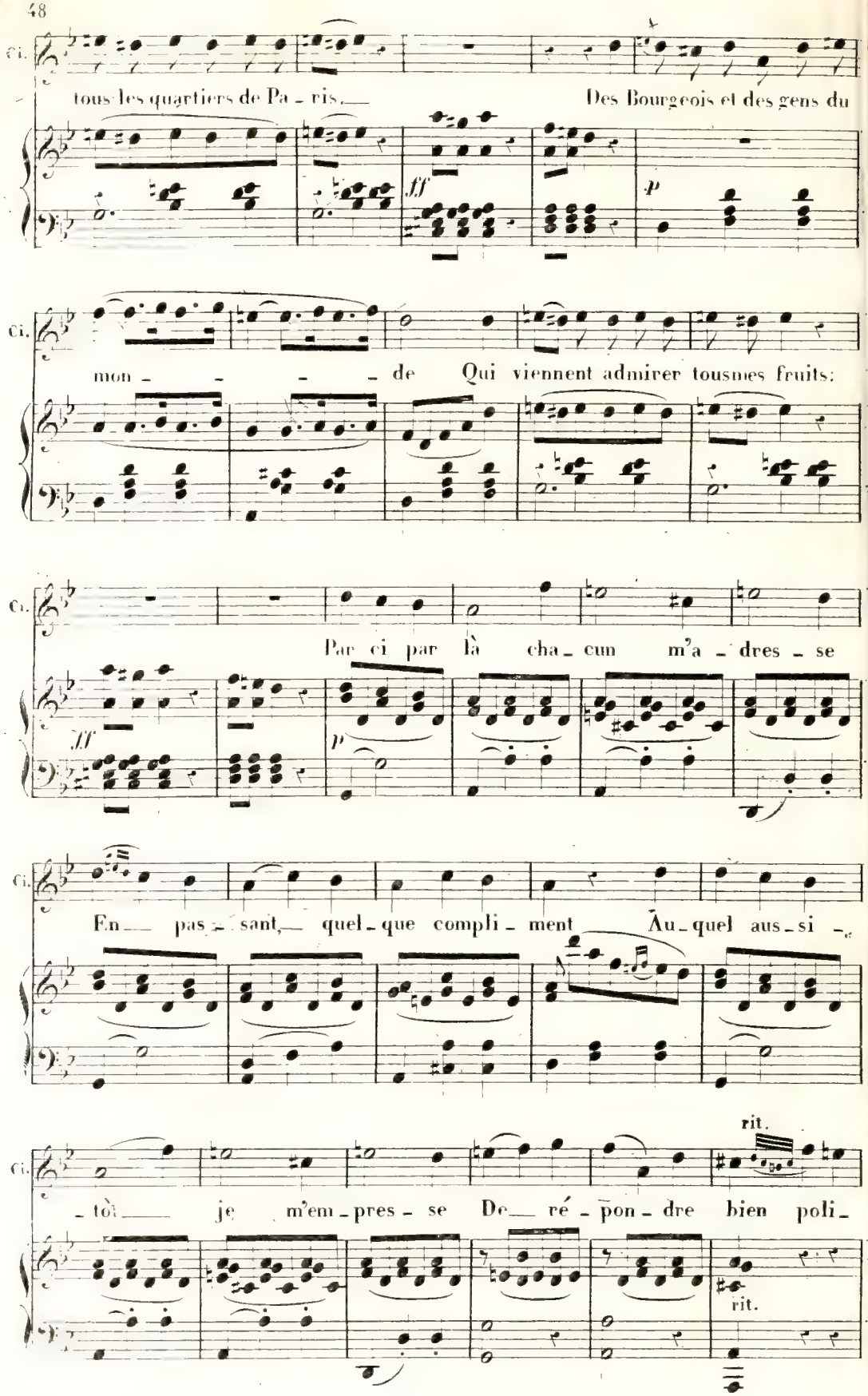
Ci.
tous les quartiers de Pa - ris, Des Bourgeois et des gens du
ff
p
Ci.
mon - - - - de Qui viennent admirer tous mes fruits:
Ci.
Par ci par là cha - cun m'a - dres - se
ff
p
Ci.
En pas - sant, quel - que compli - ment Au - quel aus - si -
Ci.
rit.
- tôt je m'em - pres - se De ré - pon - dre bien poli -
rit.

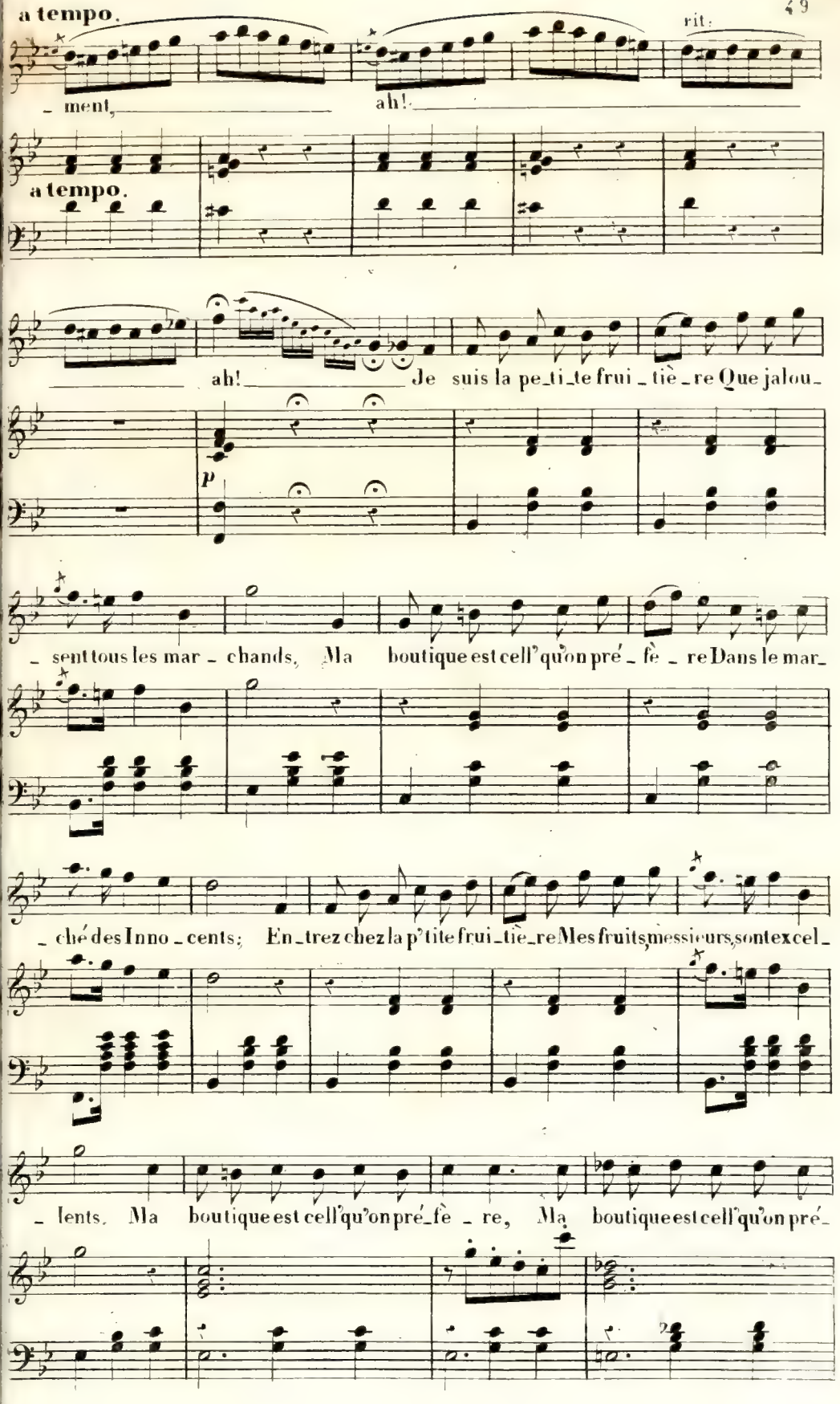
a tempo.
rit.
ment,
ah!
a tempo.
ah!
Je suis la pe_ti_te frui_tiè_re Que jalou_
p
_ sent tous les mar_chands, Ma boutique est cell' qu'on pré_fè_re Dans le mar_
_ ché des Inno_cents; En_trez chez la p'tite frui_tiè_re Mes fruits, messieurs, sont excel_
_ lents. Ma boutique est cell'qu'on pré_fè_re, Ma boutique est cell'qu'on pré_

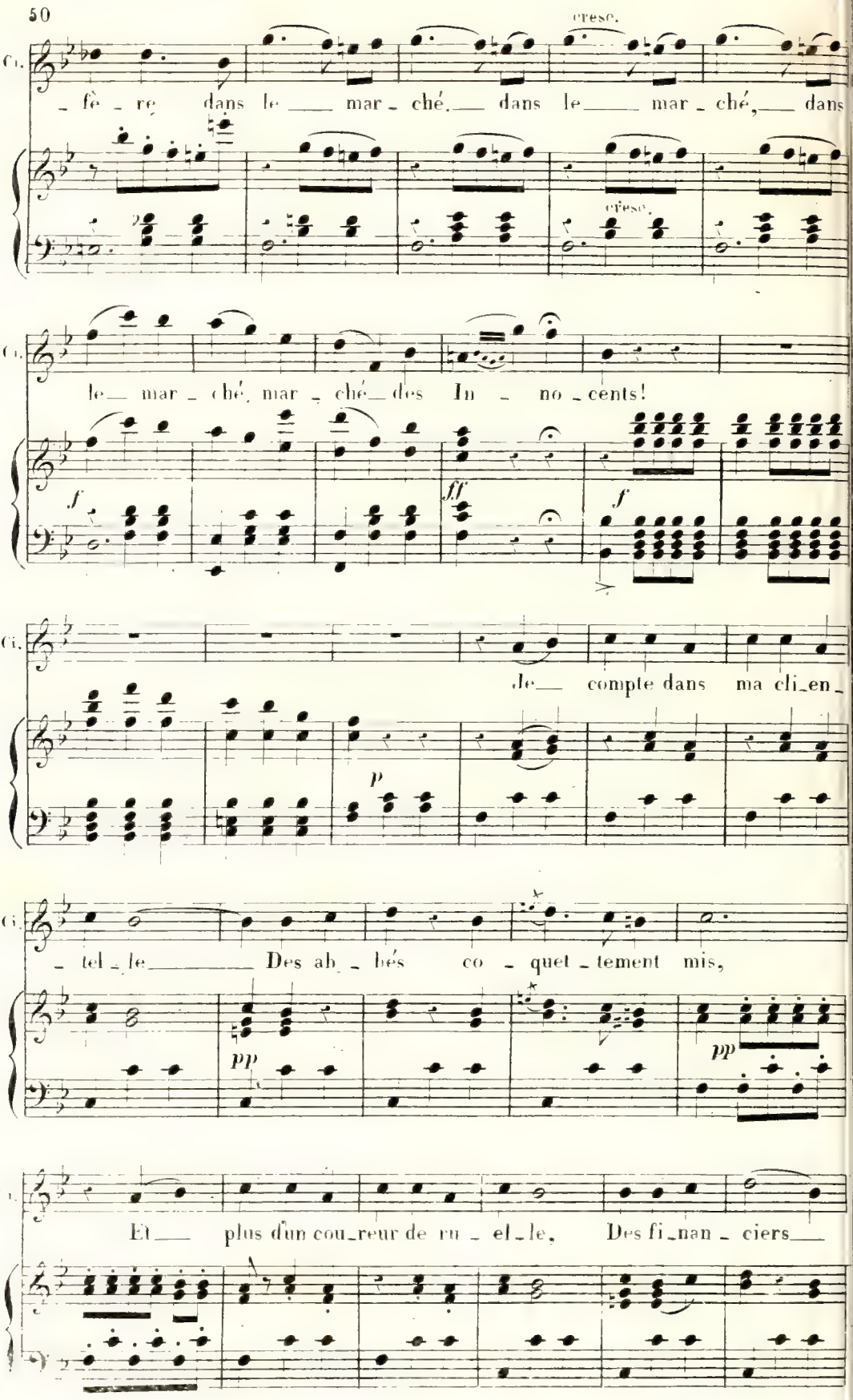
cresc.
Cl.
- fê - re dans le mar - ché, dans le mar - ché, dans
cresc.
Cl.
le mar - ché, mar - ché des In - no - cents!
f
ff
f
Cl.
Je compte dans ma cli-en-
p
Cl.
- tel - le Des ab - bés co - quet - tement mis,
pp
pp
Cl.
Et plus d'un cou-reur de ru - el - le, Des fi-nan - ciers

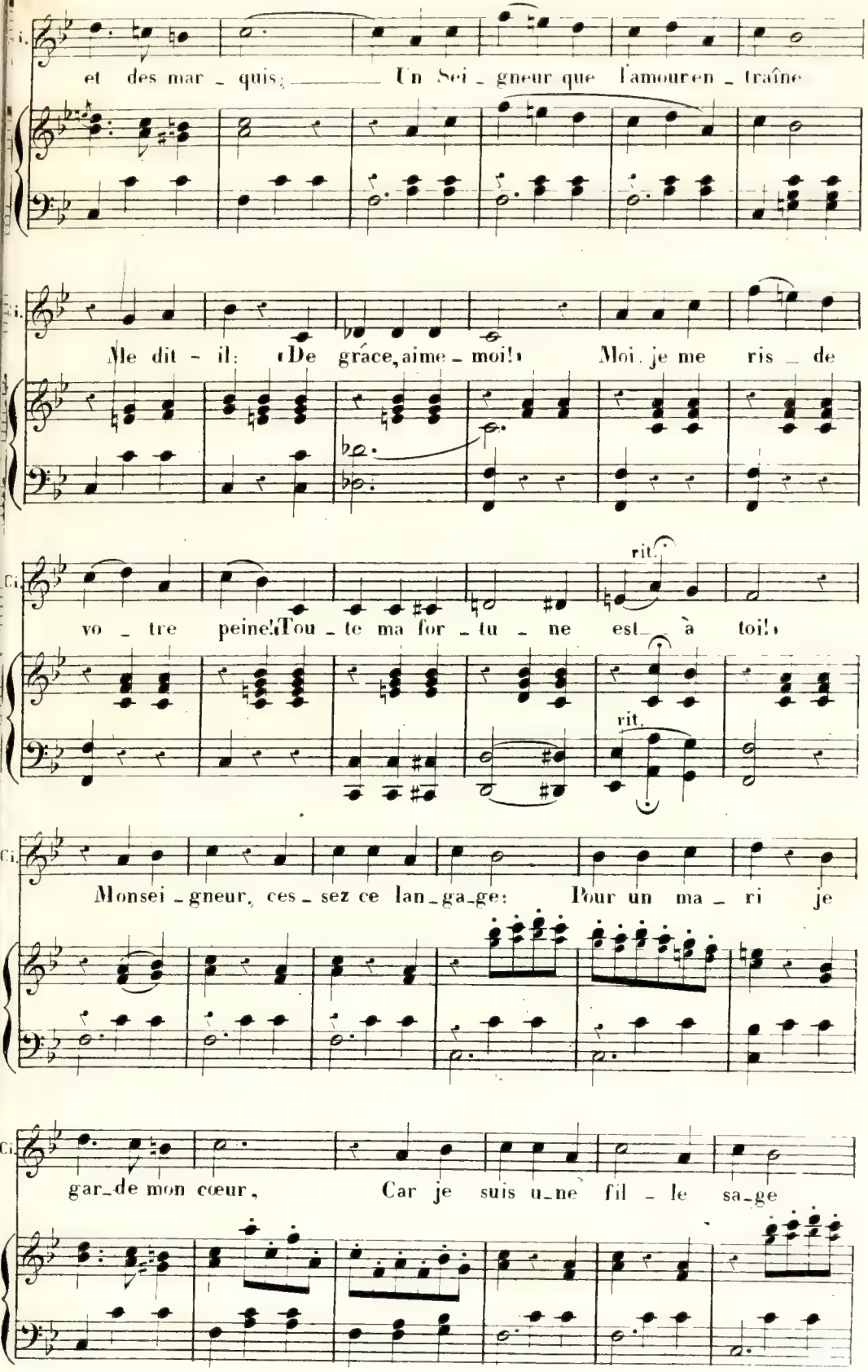
Ci.
et des mar - quis; Un Sei - gneur que l'amour en - traîne
Ci.
Me dit - il: «De grâce, aime - moi!» Moi, je me ris de
Ci.
vo - tre peine! «Tou - te ma for - tu - ne est à toi!»
rit.
rit.
Ci.
Monsei - gneur, ces - sez ce lan - ga - ge: Pour un ma - ri je
Ci.
gar - de mon cœur, Car je suis u - ne fil - le sa - ge

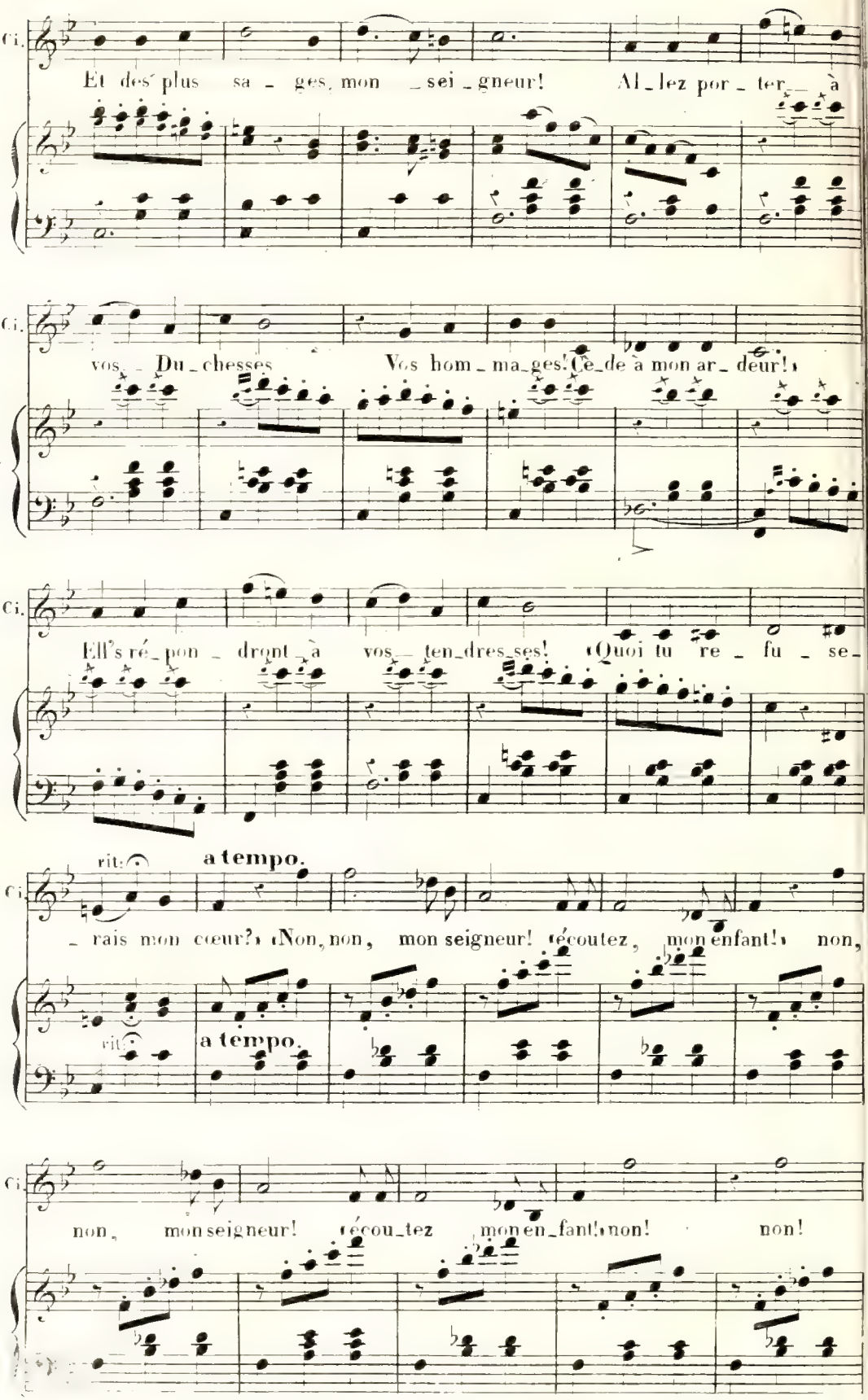
Ci.
Et des plus sa - ges, mon - sei - gneur! Al - lez por - ter à
Ci.
vos - Du - chesses Vos hom - ma - ges! Ce - de à mon ar - deur!»
Ci.
Ell's ré - pon - dront à vos - ten - dres ses! «Quoi tu re - fu - se -
rit.
a tempo.
Ci.
- rais mon cœur?» «Non, non, mon seigneur! «écoutez, mon enfant!» non,
rit.
a tempo.
Ci.
non, mon seigneur! «écou - tez mon en - fant!» non! non!

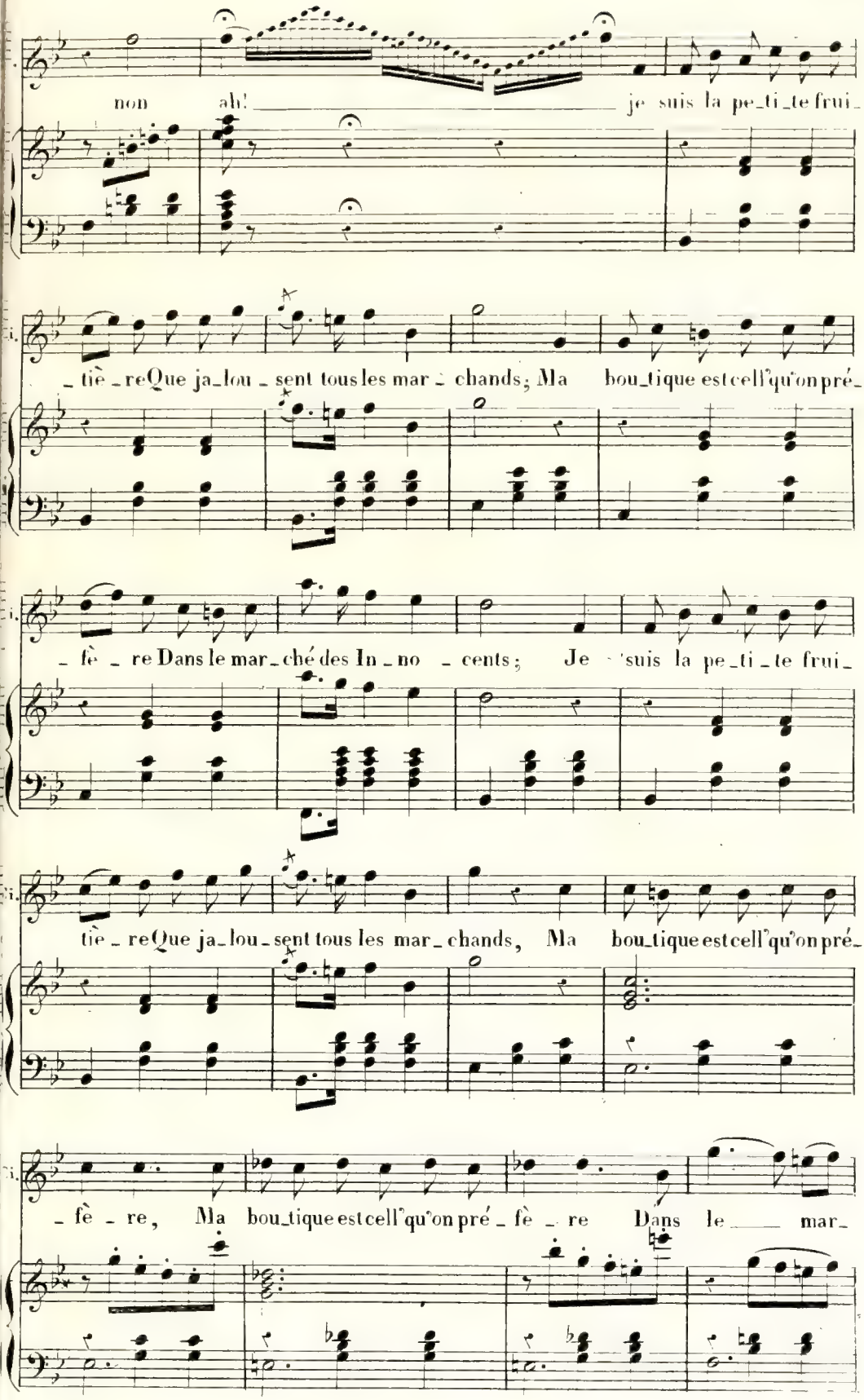
non ah! je suis la pe_ti_te frui_
_tiè_re Que ja_lou_sent tous les mar_chands; Ma bou_tique est cell' qu'on pré_
_fè_re Dans le mar_ché des In_no_cents; Je suis la pe_ti_te frui_
tiè_re Que ja_lou_sent tous les mar_chands, Ma bou_tique est cell' qu'on pré_
_fè_re, Ma bou_tique est cell' qu'on pré_fè_re Dans le mar_

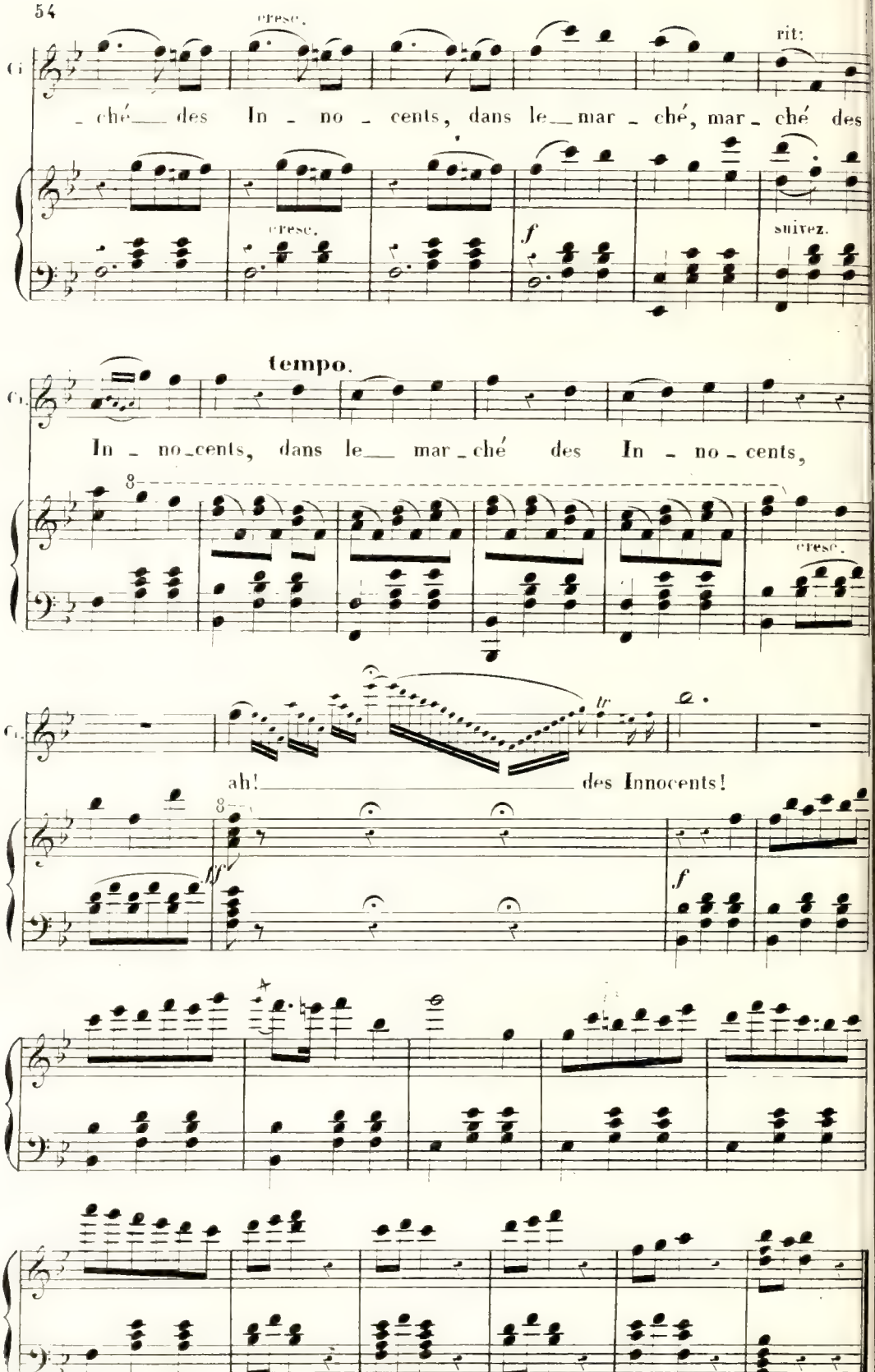
cresc.
rit:
ché des In - no - cents, dans le mar - ché, mar - ché des
cresc.
f
suivez.
tempo.
In - no - cents, dans le mar - ché des In - no - cents,
cresc.
tr
ah! des Innocents!
ff
f

## N° 5.

## COUPLETS DE RAFLAFLA

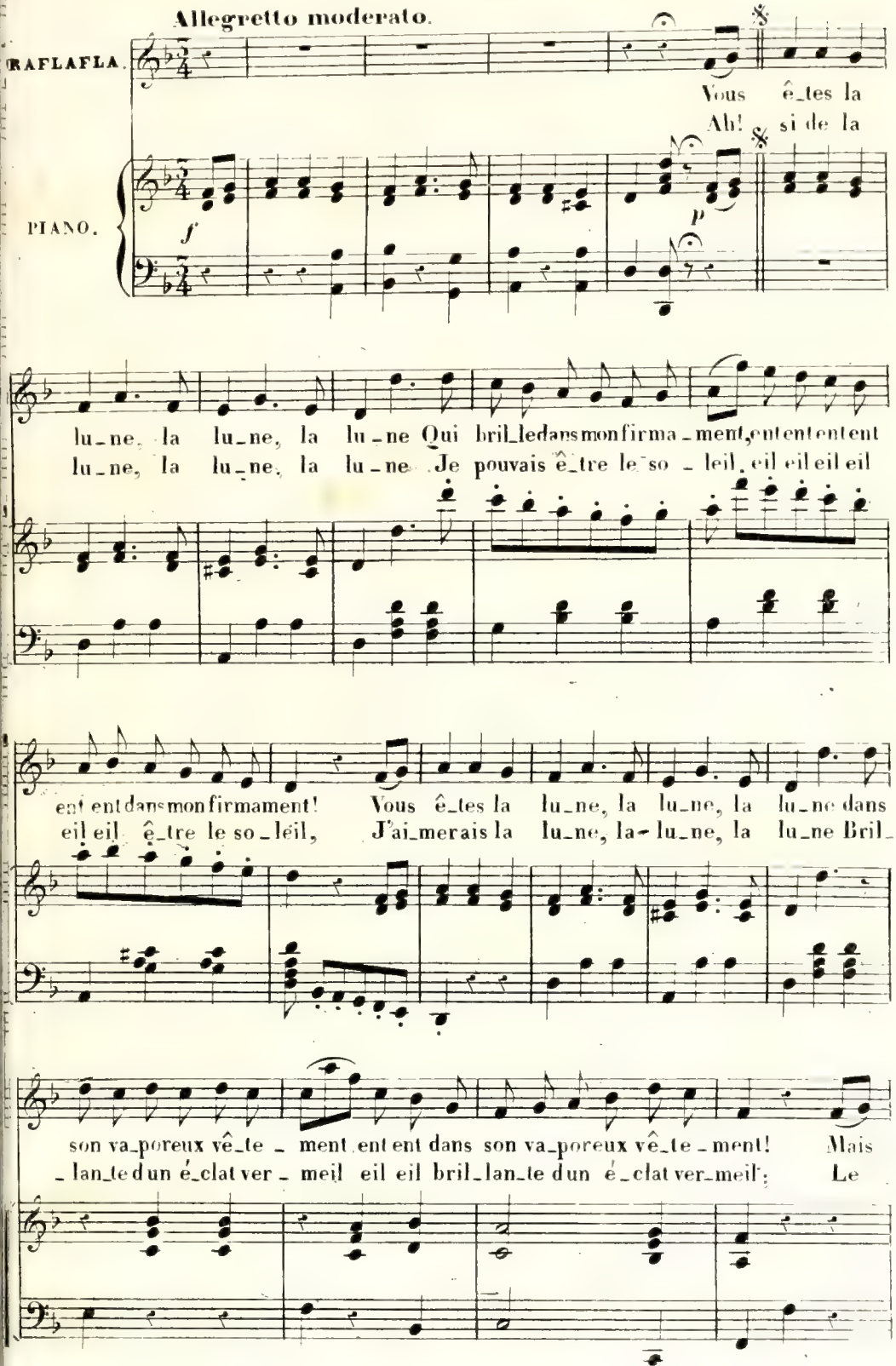

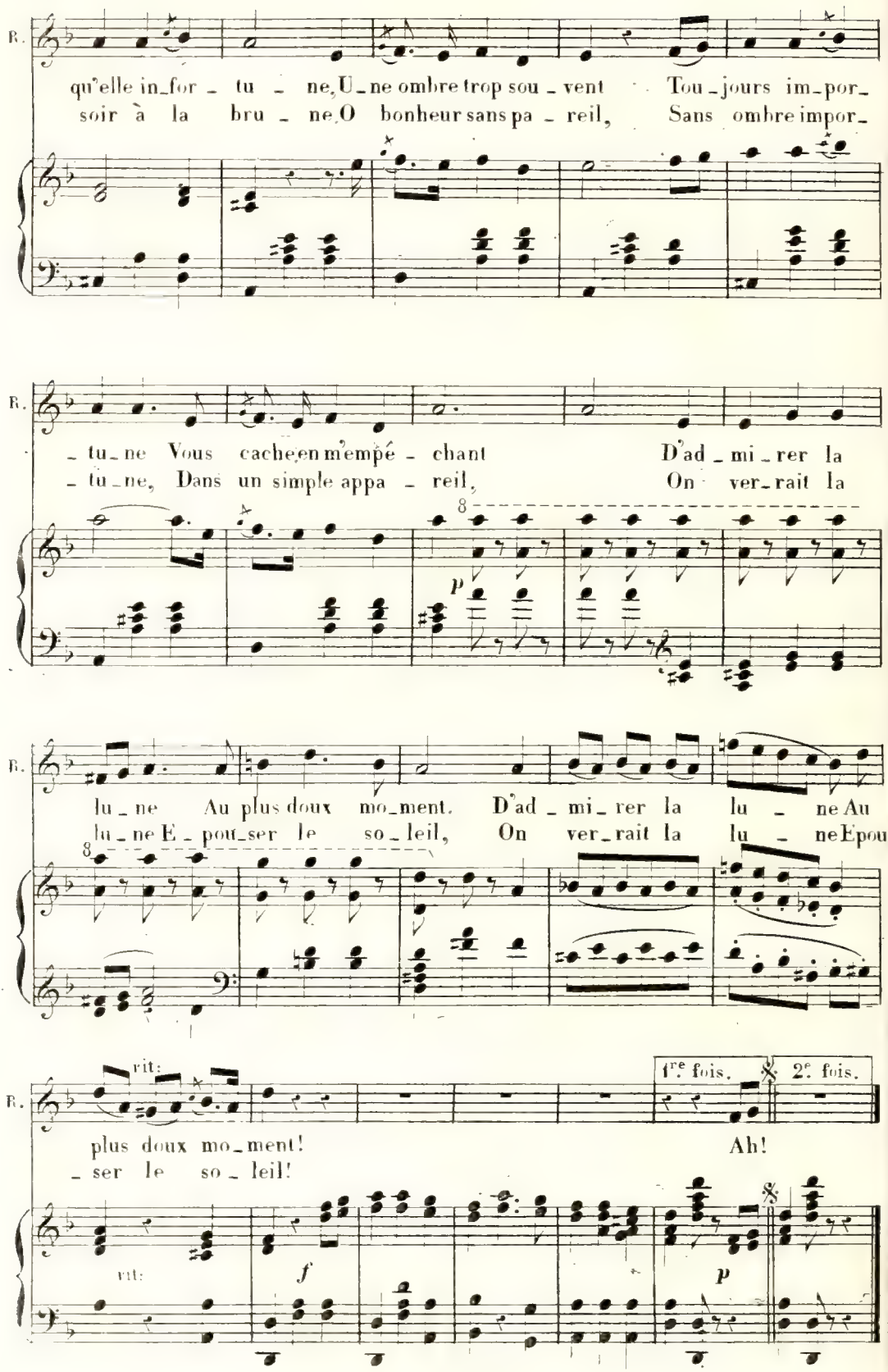
R.
qu'elle in_for_tu_ne, U_ne ombre trop sou_vent Tou_jours im_por_
soir à la bru_ne, O bonheur sans pa_reil, Sans ombre impor_
R.
_tu_ne Vous cache en m'empê_chant D'ad_mi_rer la
_tu_ne, Dans un simple appa_reil, On ver_rait la
p
R.
lu_ne Au plus doux mo_ment. D'ad_mi_rer la lu_ne Au
lu_ne E_pou_ser le so_leil, On ver_rait la lu_ne Epou_
R.
rit:
1re fois.
2e fois.
plus doux mo_ment! Ah!
_ser le so_leil!
rit:
f
p

## N.° 6.

## DUO.

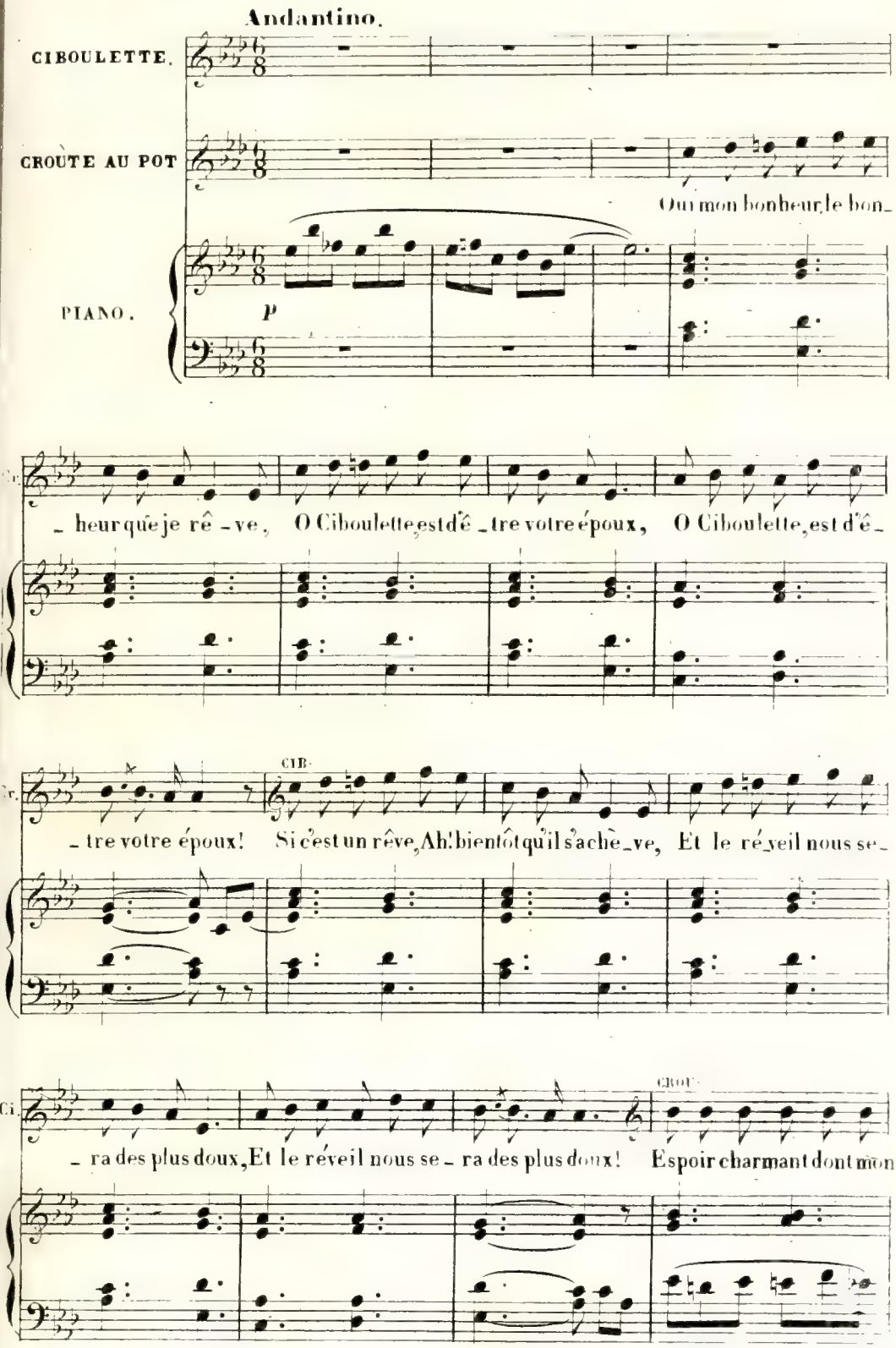
Andantino.
CIBOULETTE.
CROÛTE AU POT
Oui mon bonheur le bon-
PIANO.
p
- heur que je rê - ve, O Ciboulette, est d'ê - tre votre époux, O Ciboulette, est d'ê -
CIB.
- tre votre époux! Si c'est un rêve, Ah! bientôt qu'il s'achè - ve, Et le ré - veil nous se -
CROU.
- ra des plus doux, Et le réveil nous se - ra des plus doux! Espoir charmant dont mon

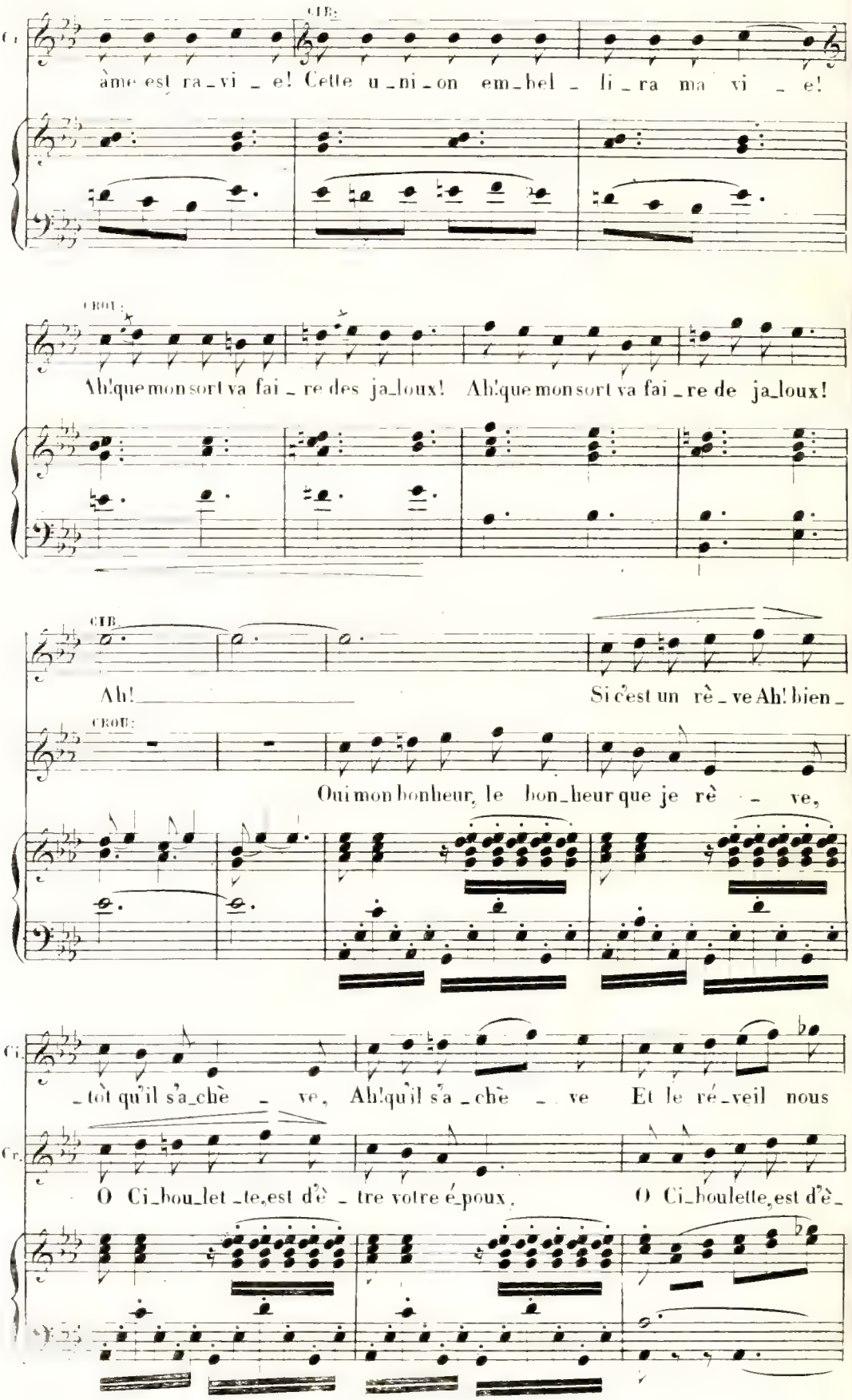
CIB.
âme est ra_vi _ e! Cette u_ni_on em_bel _ li_ra ma vi _ e!
CROU.
Ah! que mon sort va fai _ re des ja_loux! Ah! que mon sort va fai _ re de ja_loux!
CIB.
Ah! Si c'est un rè _ ve Ah! bien_
CROU.
Oui mon bonheur, le bon_heur que je rè _ ve,
Ci.
_tôt qu'il s'a_chè _ ve, Ah! qu'il s'a _ chè _ ve Et le ré_veil nous
Cr.
O Ci_bou_let _te, est d'è _ tre votre é_poux, O Ci_boulette, est d'è_

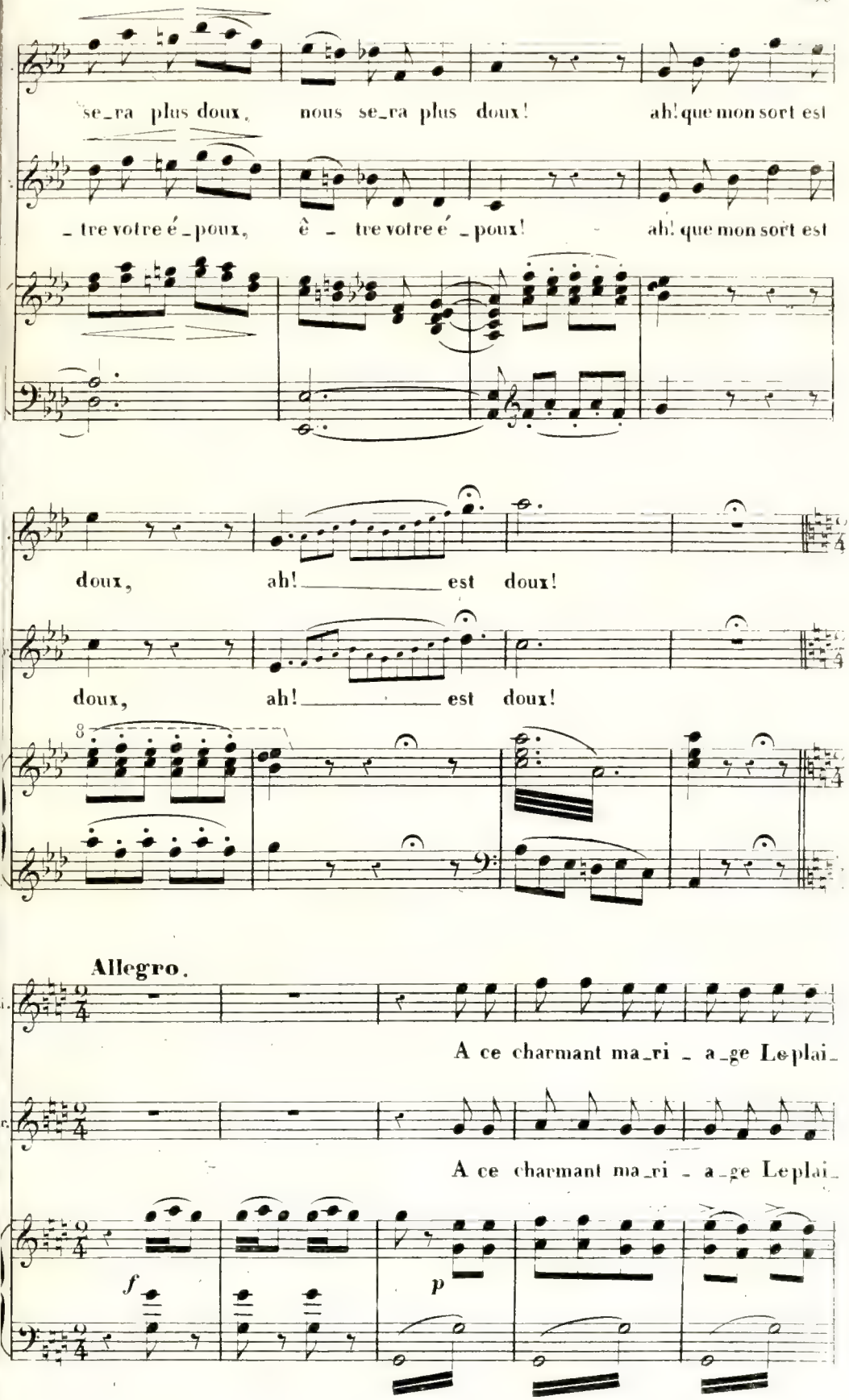
se_ra plus doux, nous se_ra plus doux! ah! que mon sort est
_ tre votre é_poux, è _ tre votre é _poux! ah! que mon sort est
doux, ah! _____ est doux!
doux, ah! _____ est doux!
Allegro.
A ce charmant ma_ri _ a_ge Le plai_
A ce charmant ma_ri _ a_ge Le plai_
f
p

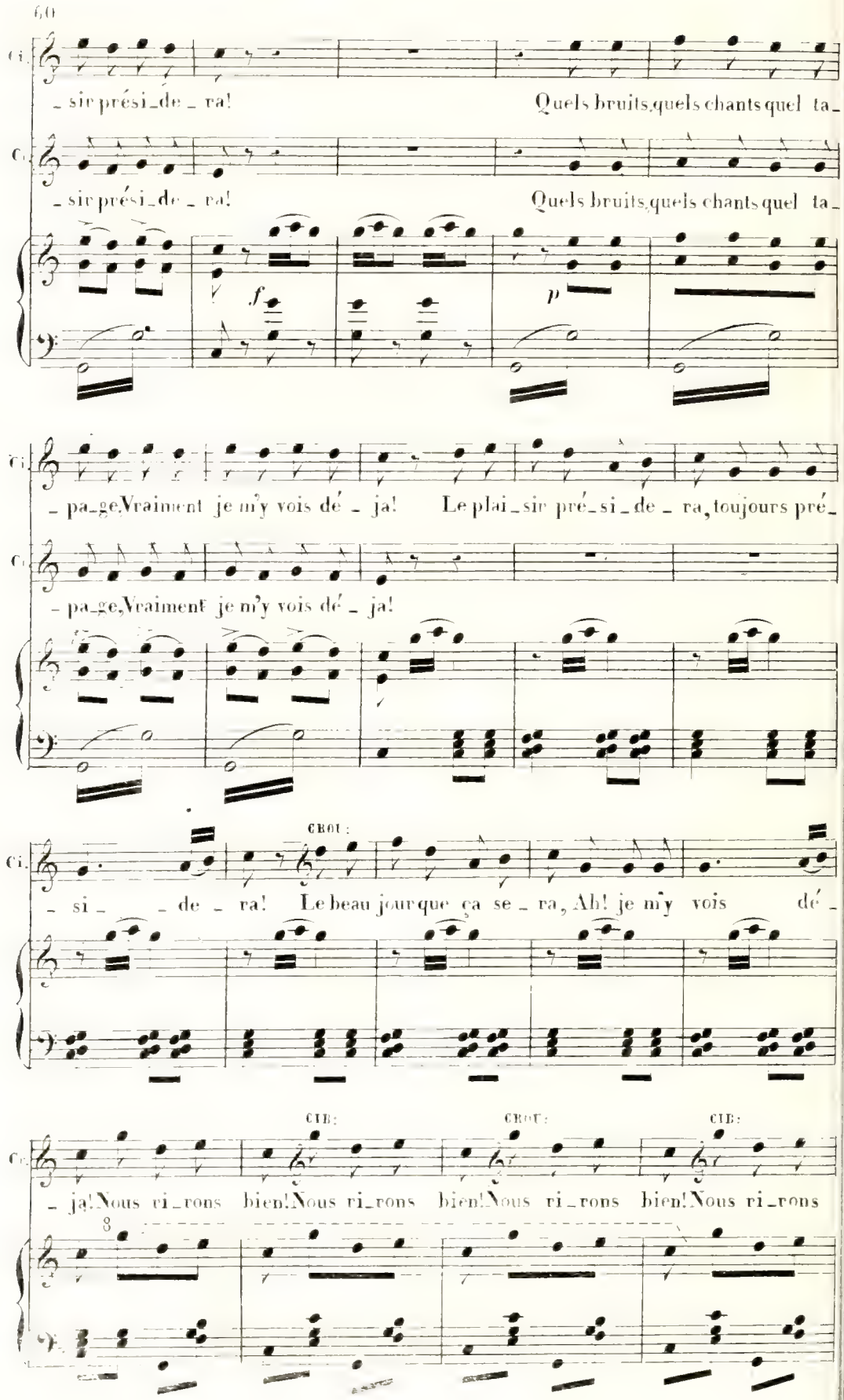
Ci.
- sir prési-de - ra! Quels bruits, quels chants quel ta-
Ci.
- sir prési-de - ra! Quels bruits, quels chants quel ta-
f
p
Ci.
- pa-ge, Vraiment je m'y vois dé - ja! Le plai-sir pré-si-de - ra, toujours pré-
Ci.
- pa-ge, Vraiment je m'y vois dé - ja!
CHOI:
Ci.
- si - de - ra! Le beau jour que ça se - ra, Ah! je m'y vois dé -
CIE:
CHOI:
CIE:
Ci.
- ja! Nous ri-rons bien! Nous ri-rons bien! Nous ri-rons bien! Nous ri-rons
8

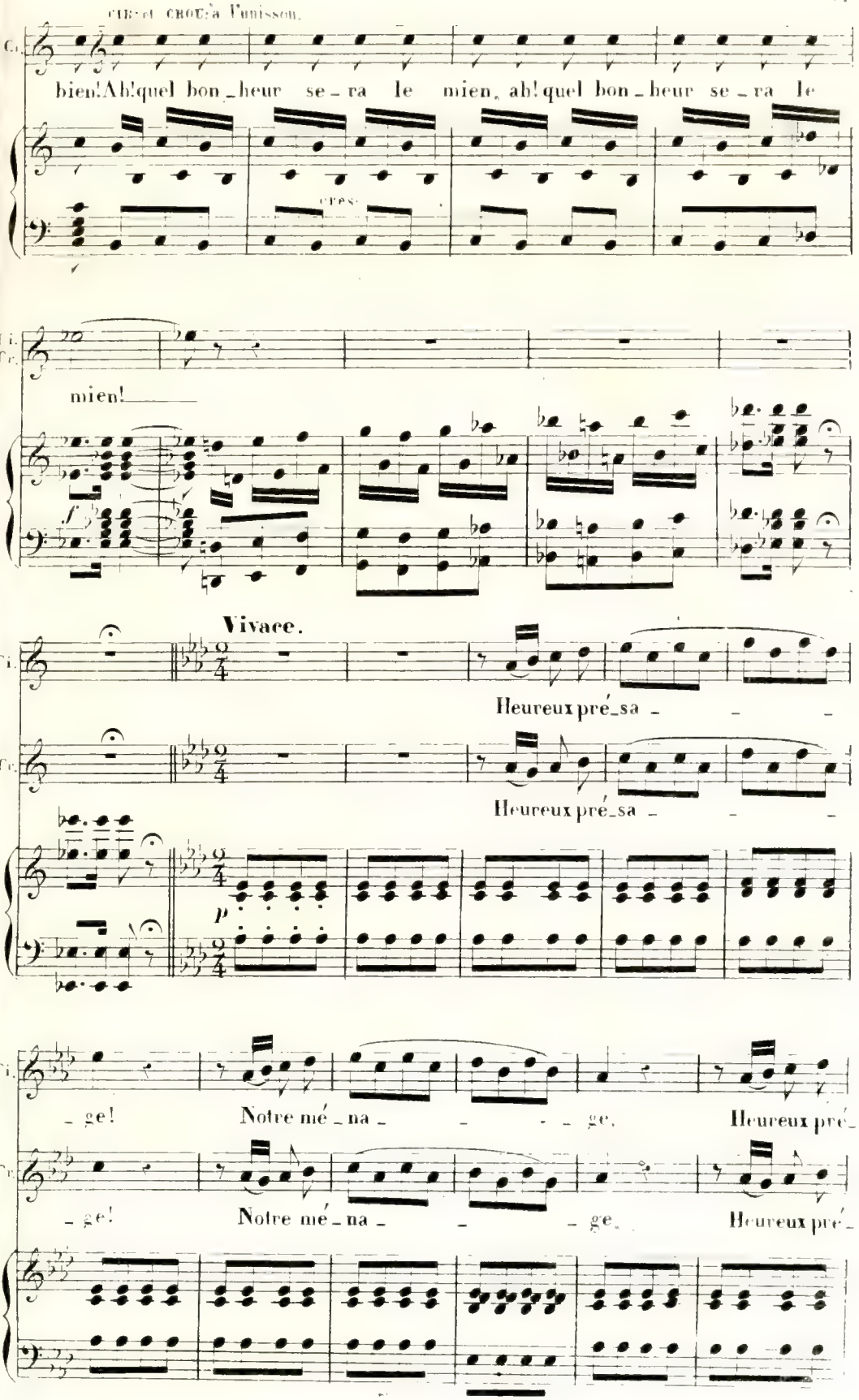
CHŒUR et CHOEUR à l'unisson.
Ch.
bien! Ah! quel bon_heur se_ra le mien, ah! quel bon_heur se_ra le
cres.
Ch.
Cr.
mien!
f
Vivace.
Ch.
Heureux pré_sa_ge!
Cr.
Heureux pré_sa_ge!
p
Ch.
_ge! Notre mé_na_ge. Heureux pré_
Cr.
_ge! Notre mé_na_ge. Heureux pré_

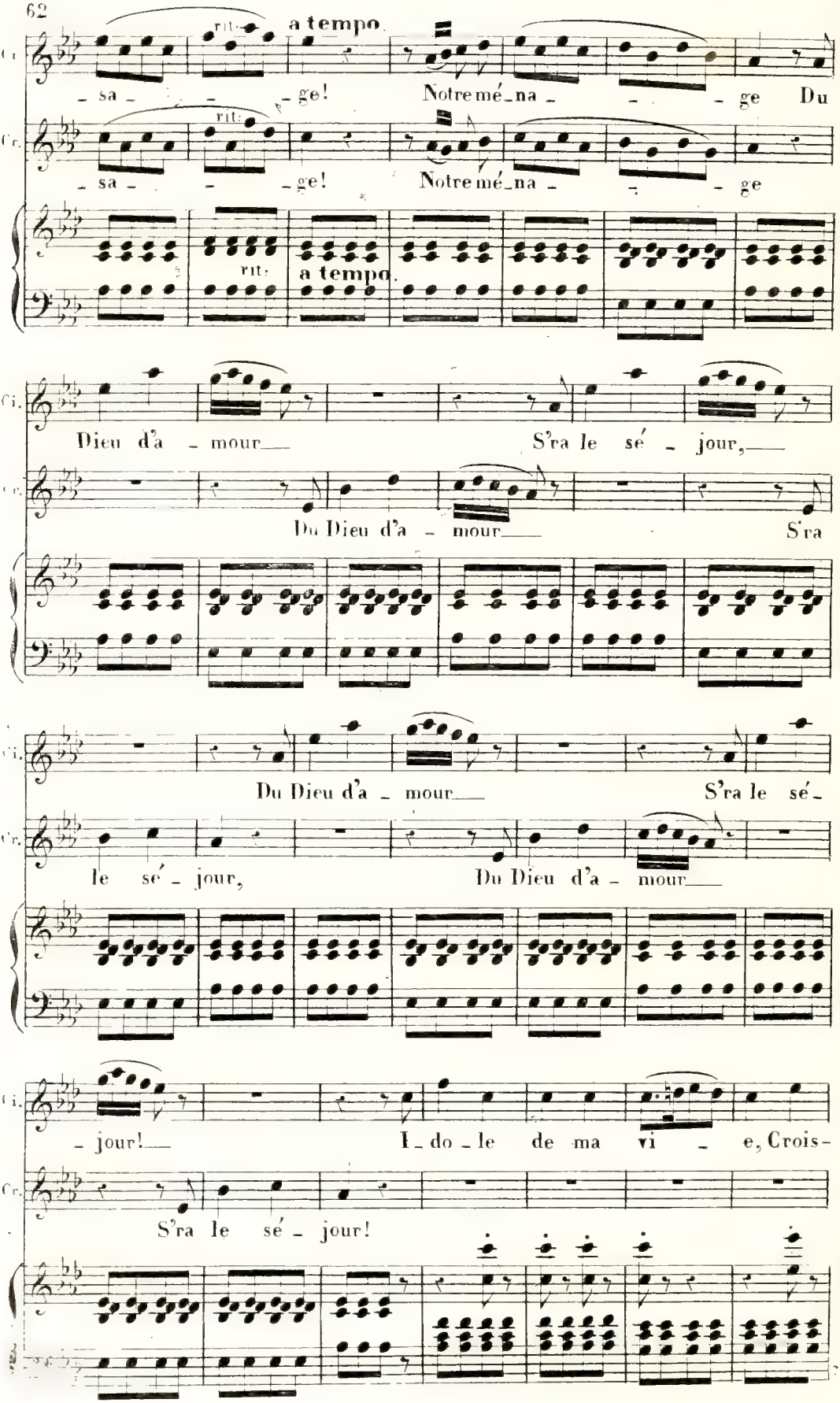
rit:
a tempo.
Ci.
_sa _ _ _ge! Notre mé_na _ _ _ge Du
Cr.
_sa _ _ _ge! Notre mé_na _ _ _ge
rit:
a tempo.
Ci.
Dieu d'a _ mour S'ra le sé _ jour,
Cr.
Du Dieu d'a _ mour S'ra
Ci.
Du Dieu d'a _ mour S'ra le sé_
Cr.
le sé _ jour, Du Dieu d'a _ mour
Ci.
_ jour! I_do _ le de ma vi _ e, Crois-
Cr.
S'ra le sé _ jour!

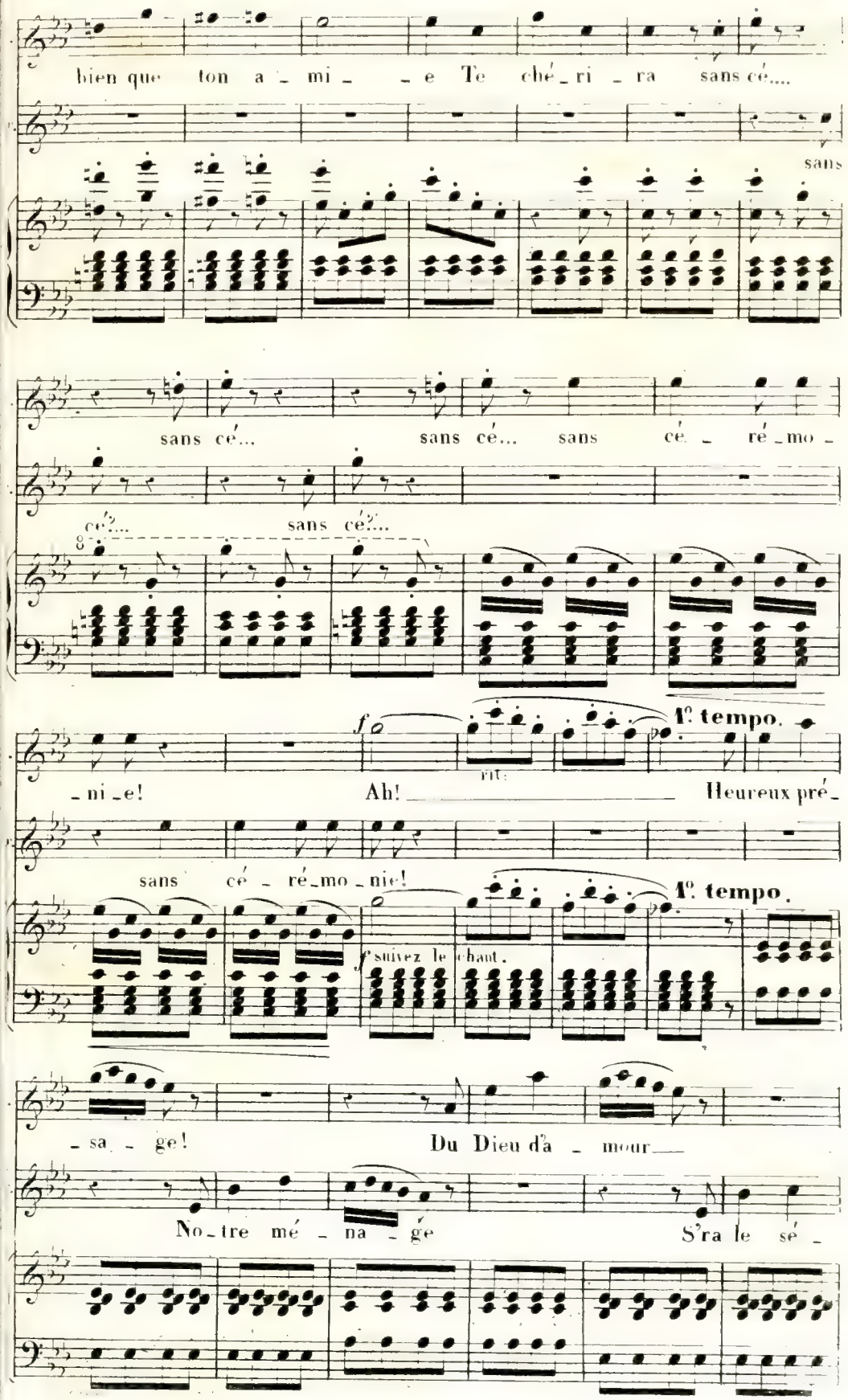
bien que ton a - mi - - e Te ché - ri - ra sans cé....
sans
sans cé... sans cé... sans cé - ré - mo -
cé?... sans cé?...
f
rit.
1º tempo.
- ni - e! Ah! Heureux pré -
sans cé - ré - mo - nie!
1º tempo.
J'suivez le chant.
- sa - ge! Du Dieu d'a - mour
No - tre mé - na - ge S'ra le sé -

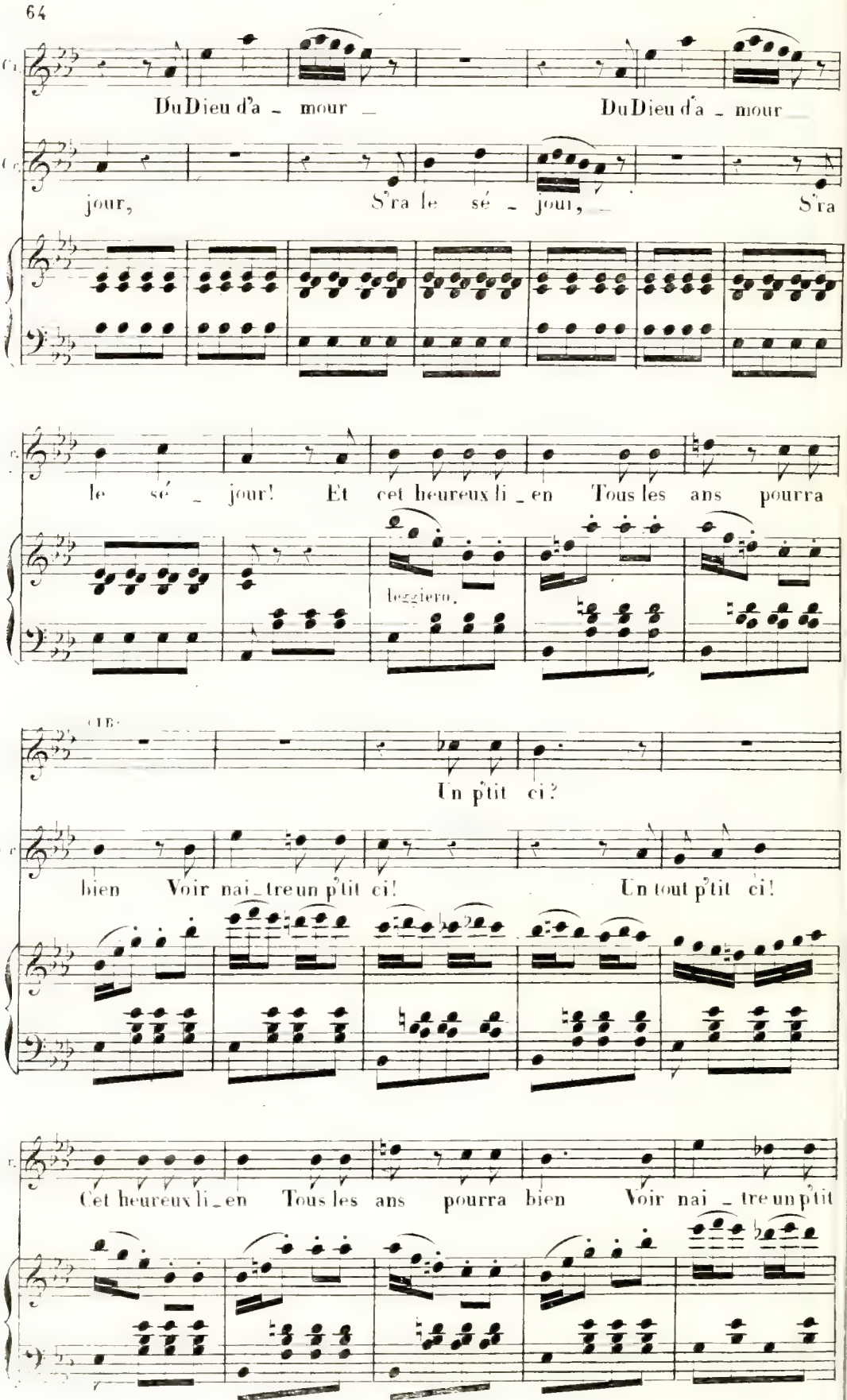
Du Dieu d'a - mour
Du Dieu d'a - mour
jour,
S'ra le sé - jour,
S'ra
le sé - jour! Et cet heureux li - en Tous les ans pourra
leggiero.
Un p'tit ci?
bien Voir nai - tre un p'tit ci!
Un tout p'tit ci!
Cet heureux li - en Tous les ans pourra bien Voir nai - tre un p'tit

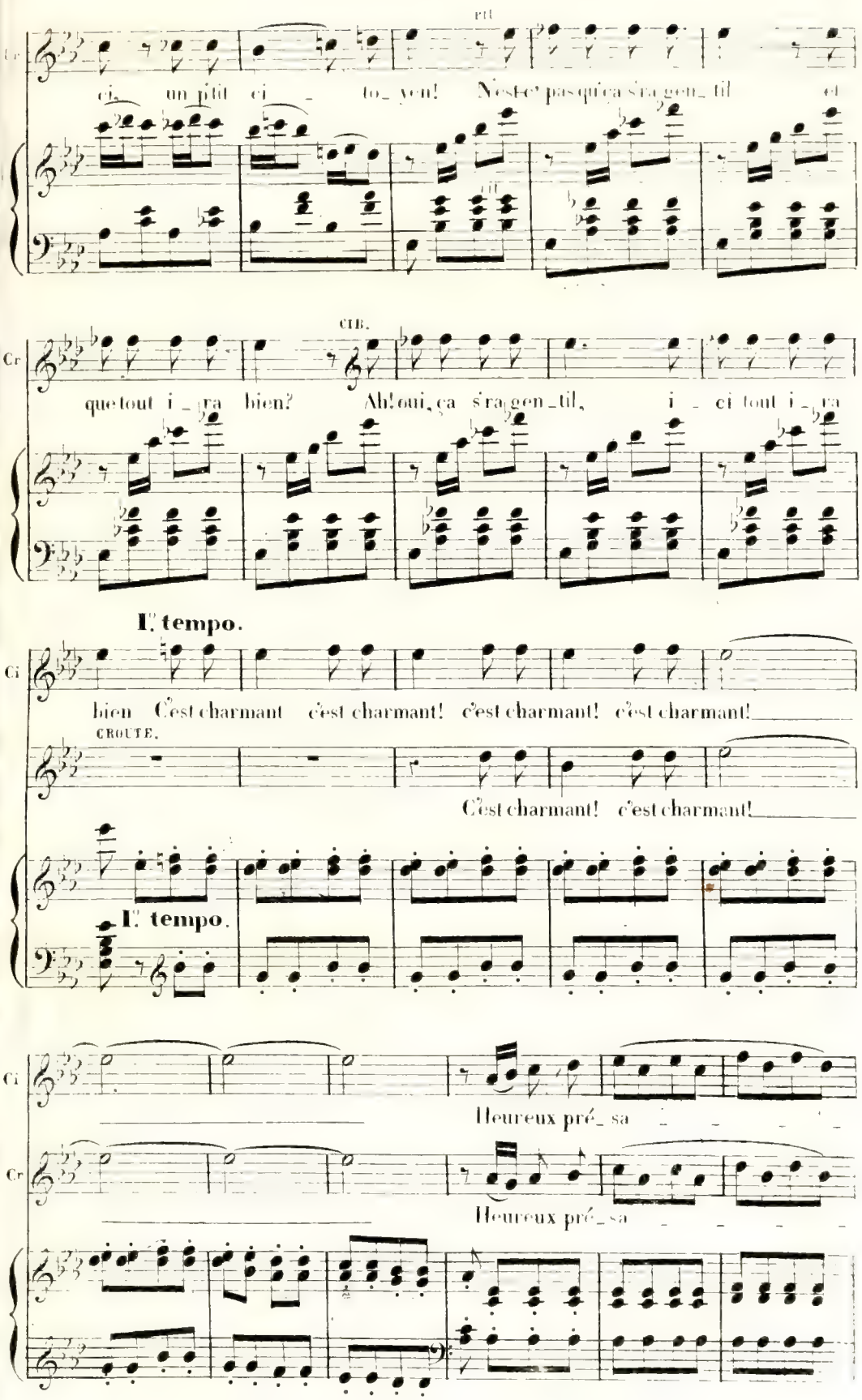
Cr
ci un p'tit ci - to_yen! N'est-c' pas qu'ça s'ra gen_til et
CTE.
que tout i_ra bien? Ah! oui, ça s'ra gen_til, i_ci tout i_ra
I'. tempo.
Ci
bien C'est charmant c'est charmant! c'est charmant! c'est charmant!
CROUTE.
C'est charmant! c'est charmant!
I'. tempo.
Ci
Heureux pré_sa
Cr
Heureux pré_sa

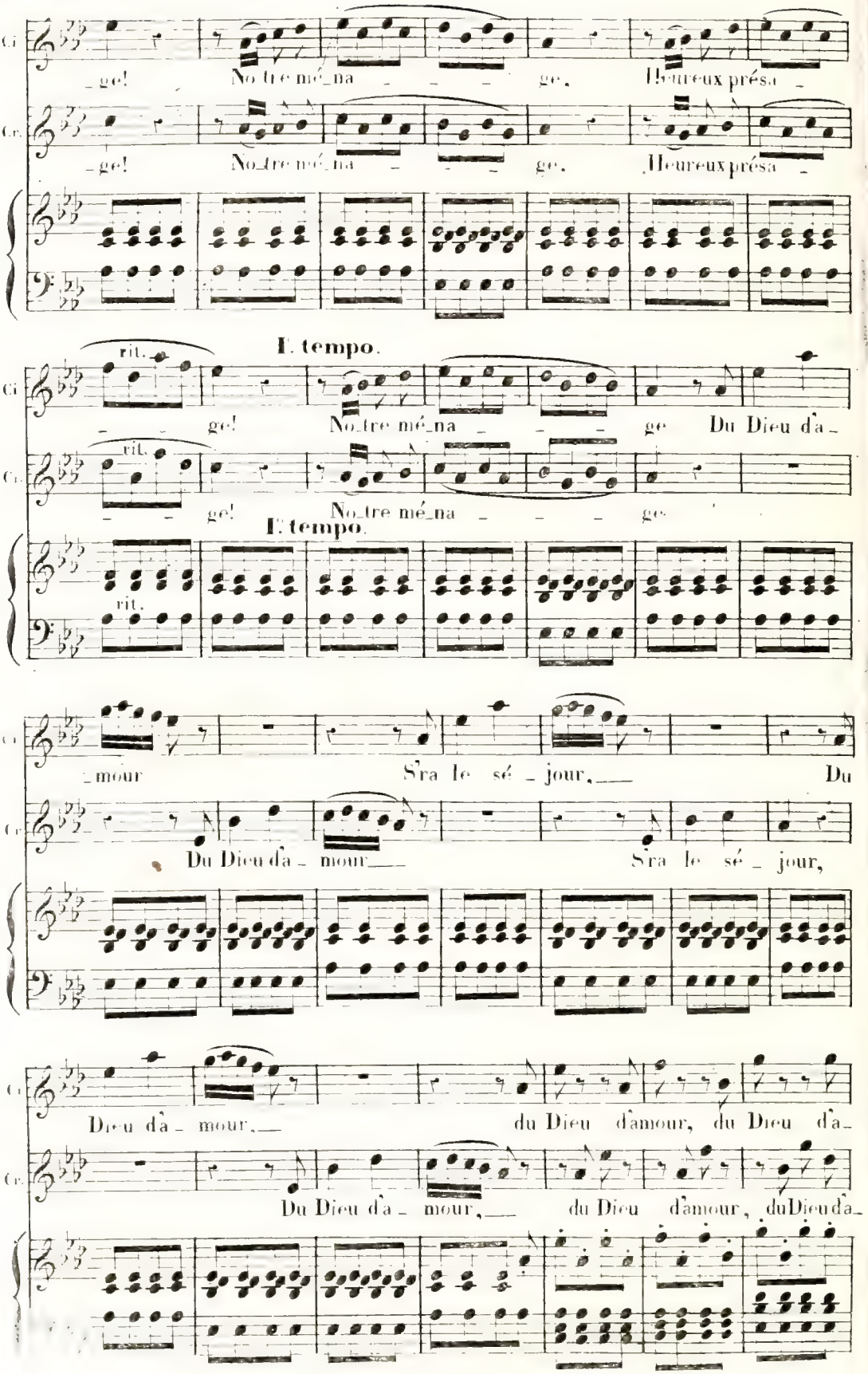
_ge! No_tre mé_na _ _ _ ge. Heureux présa _
_ge! No_tre mé_na _ _ _ ge. Heureux présa _
rit.
I. tempo.
_ _ ge! No_tre mé_na _ _ _ ge Du Dieu d'a_
rit.
_ _ ge! No_tre mé_na _ _ _ ge
I. tempo.
rit.
_mour S'ra le sé _ jour, Du
Du Dieu d'a _ mour S'ra le sé _ jour,
Dieu d'a _ mour, du Dieu d'amour, du Dieu d'a_
Du Dieu d'a _ mour, du Dieu d'amour, du Dieu d'a_

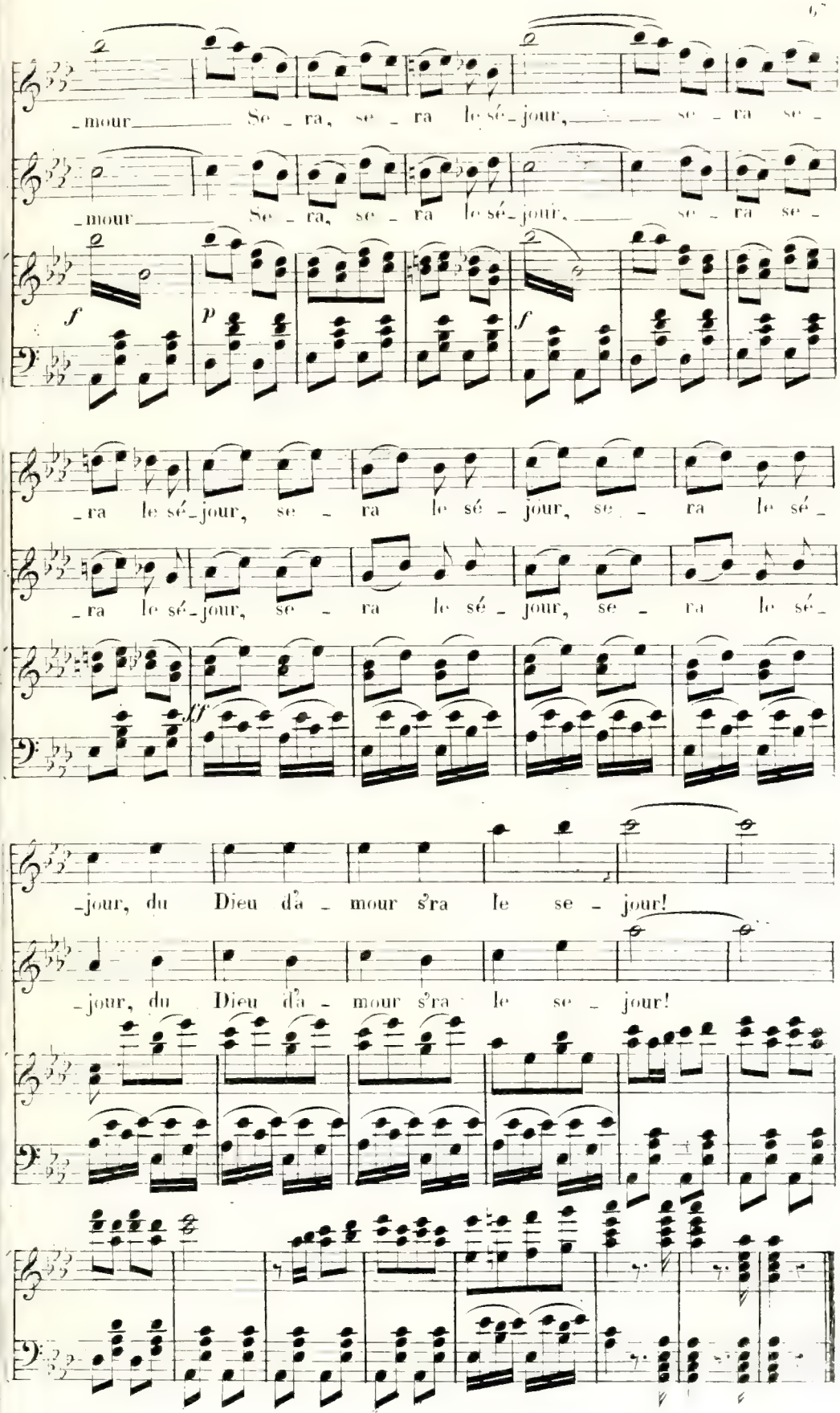
-mour Se - ra, se - ra le sé-jour, se - ra se -
-mour Se - ra, se - ra le sé-jour, se - ra se -
f
p
f
-ra le sé-jour, se - ra le sé - jour, se - ra le sé -
-ra le sé-jour, se - ra le sé - jour, se - ra le sé -
ff
-jour, du Dieu d'a - mour s'ra le se - jour!
-jour, du Dieu d'a - mour s'ra le se - jour!

## N° 7.

## SEPTUOR BOUFFE.

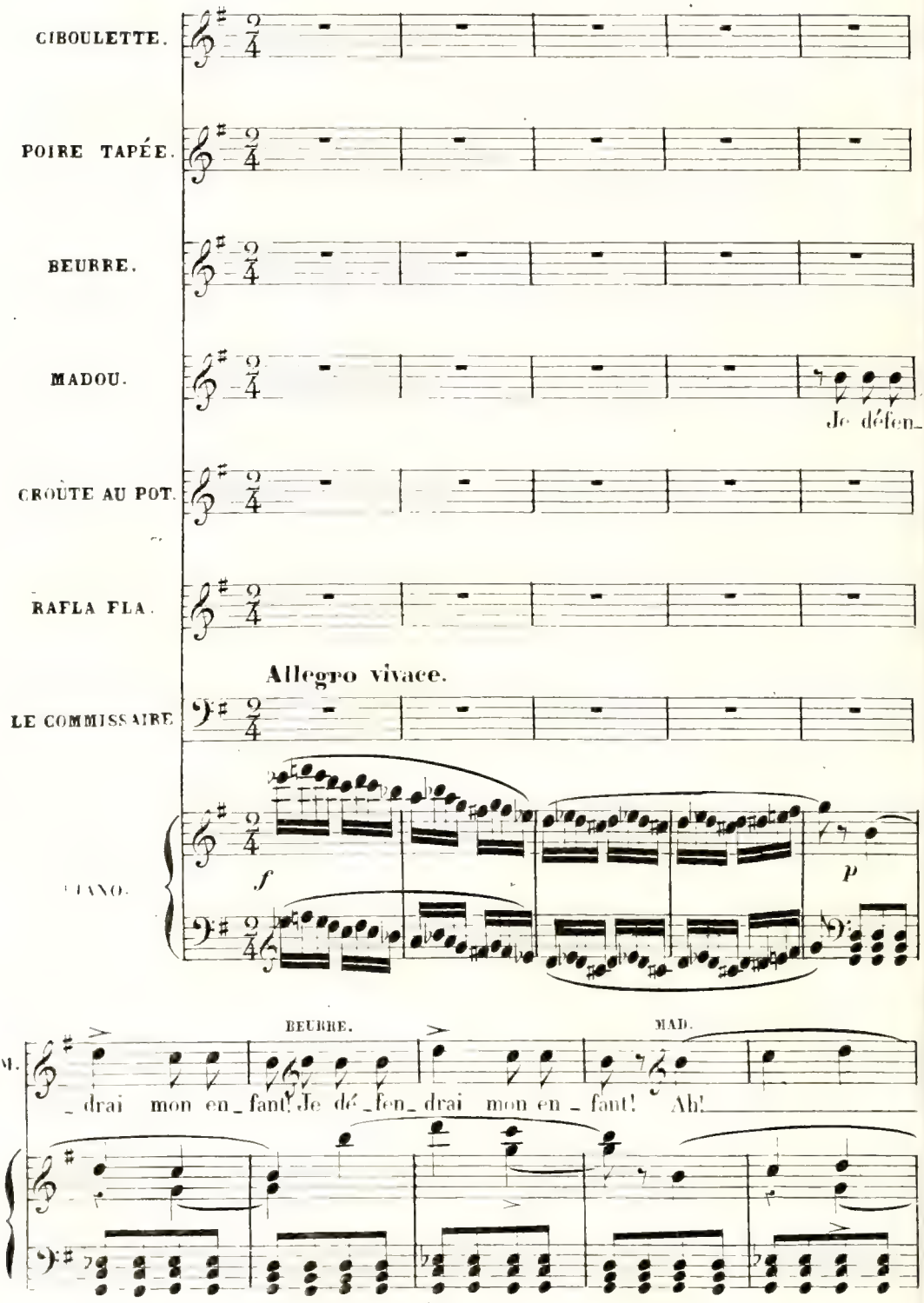

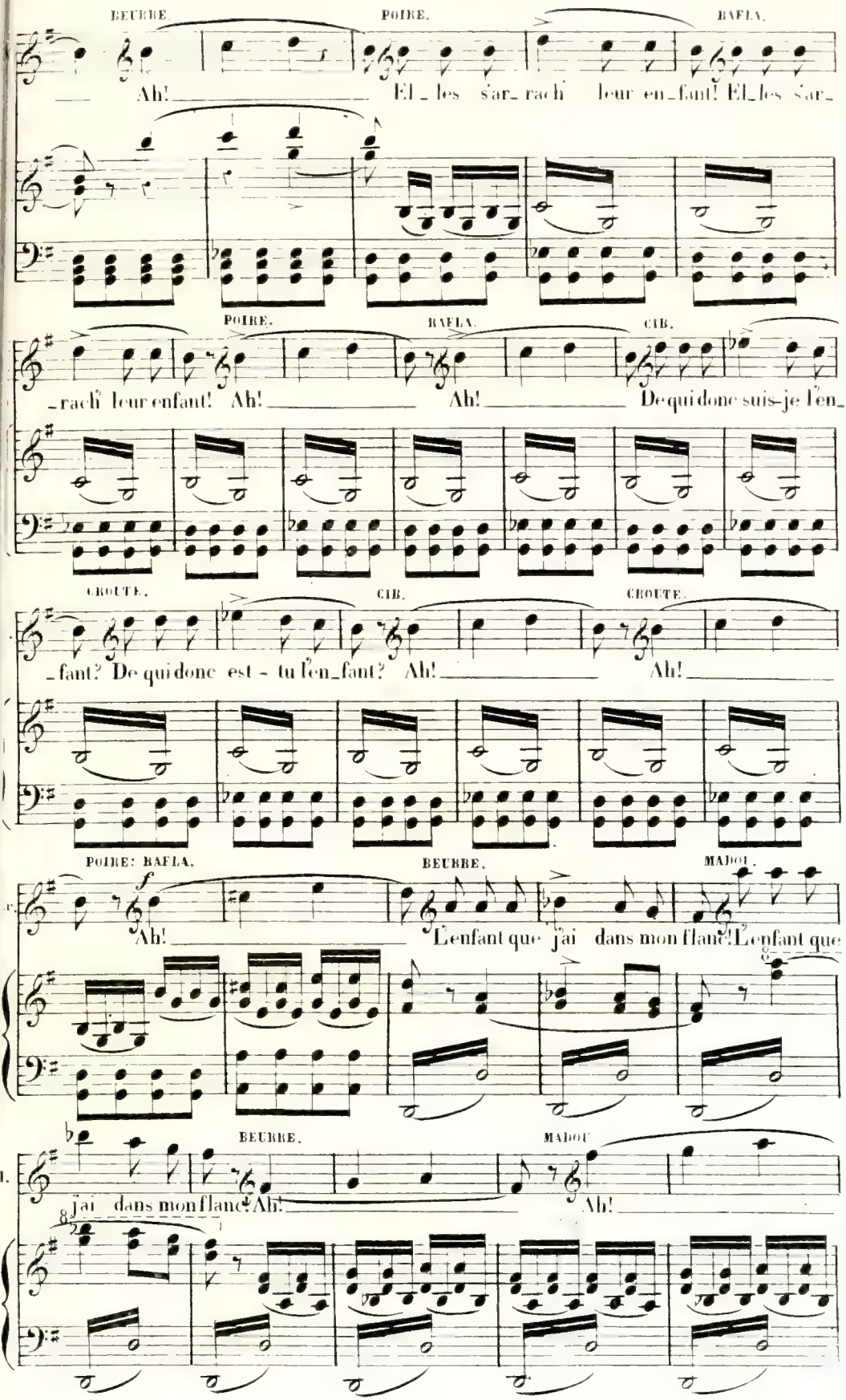
BEURRE.
POIRE.
RAFLA.
Ah! Et les sar_ rach' leur en_fant! Et_les sar_
POIRE.
RAFLA.
CIB.
_rach' leur enfant! Ah! Ah! De qui donc suis-je l'en_
CROUTE.
CIB.
CROUTE.
_fant? De qui donc est - tu l'en_fant? Ah! Ah!
POIRE: RAFLA.
BEURRE.
MADOU.
Ah! L'enfant que j'ai dans mon flanc! L'enfant que
BEURRE.
MADOU
j'ai dans mon flanc! Ah! Ah!

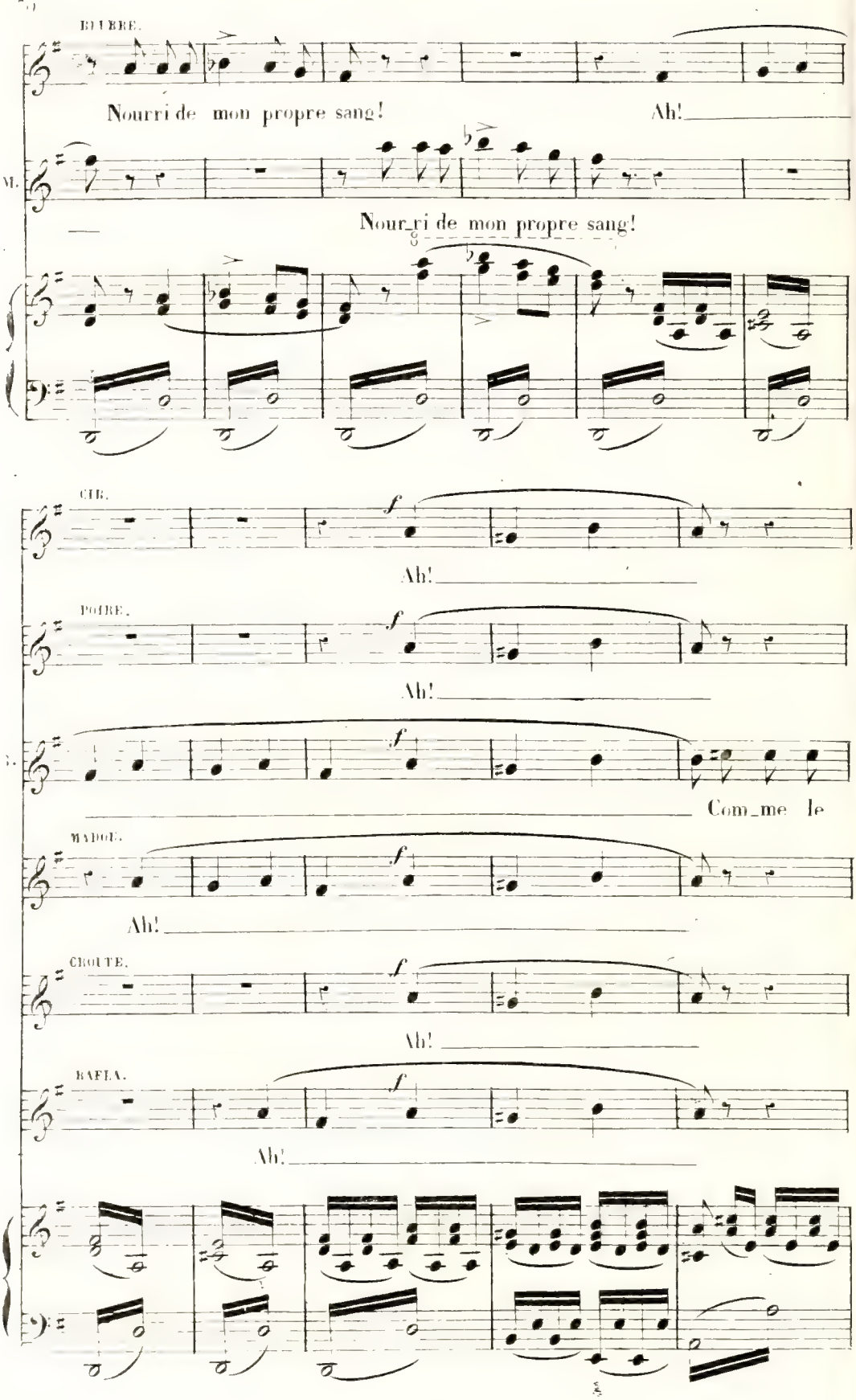
BEURRE.
Nourri de mon propre sang! Ah!
M.
Nour_ri de mon propre sang!
CIB.
Ah!
POIRE.
Ah!
Com_me le
MADGE.
Ah!
CROUTE.
Ah!
RAFLA.
Ah!

MAD. BEUR.

grand pé_li_can blanc comme le grand pé_li_can blanc! ah!

MAD. BAF.

ah! comme le grand pé_li_can

POIRE: LE COM. CIB.

blanc! com_me le grand pé_li_can blanc! ah!

ah! ah! ah!

POIRE.

ah! ah! ah!

BEUR.

ah! ah!

MAD.

ah!

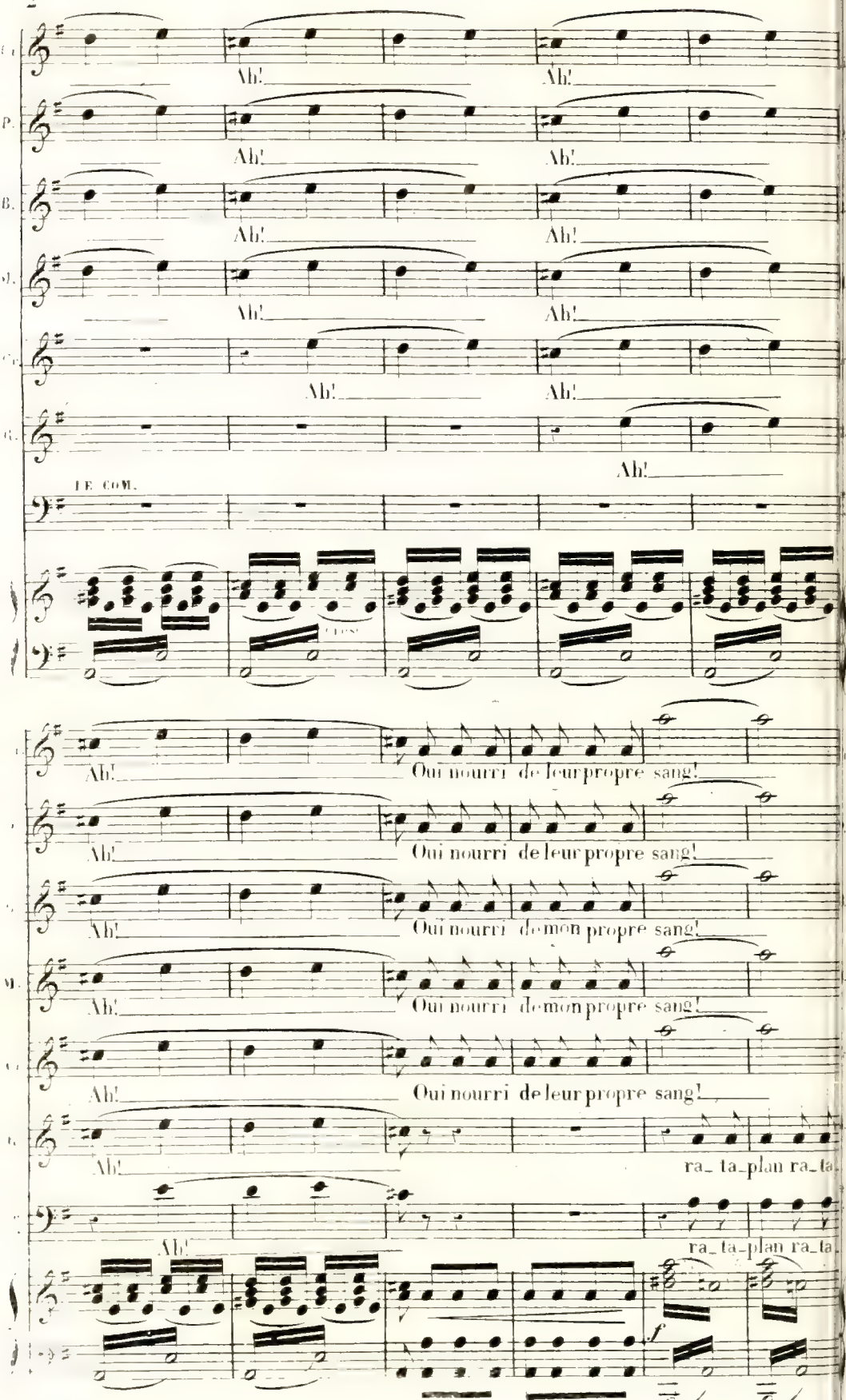
Ah!
LE COM.
Oui nourri de leur propre sang!
Oui nourri de mon propre sang!
ra_ ta_plan ra_ta_
f

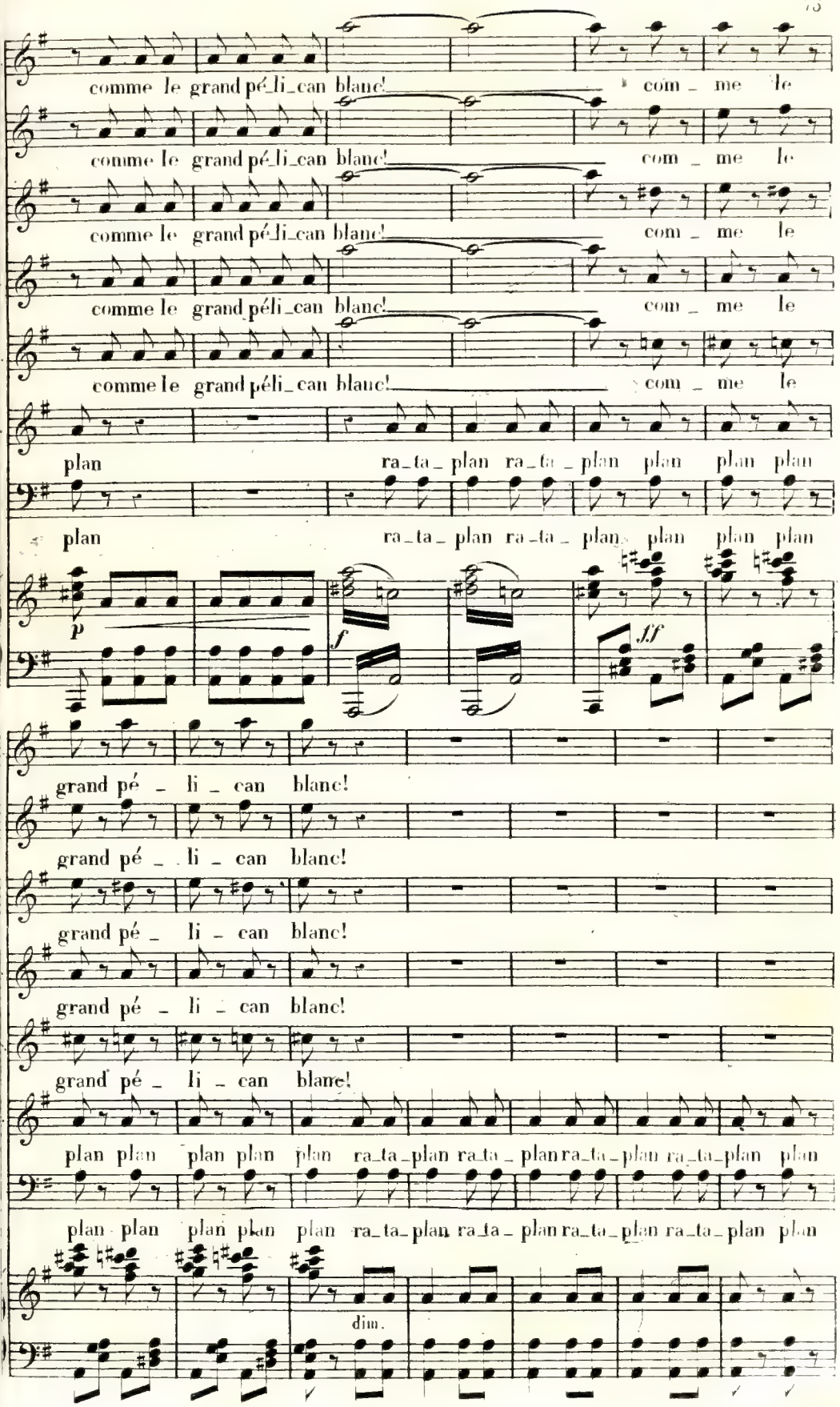
comme le grand pé_li_can blanc! com_me le
comme le grand pé_li_can blanc! com_me le
comme le grand péli_can blanc! com_me le
comme le grand péli_can blanc! com_me le
plan ra_ta_plan ra_ta_plan plan plan plan
plan ra_ta_plan ra_ta_plan plan plan plan
p
f
ff
grand pé_li_can blanc!
grand pé_li_can blanc!
grand pé_li_can blanc!
grand pé_li_can blanc!
plan plan plan plan plan ra_ta_plan ra_ta_plan ra_ta_plan ra_ta_plan plan
plan plan plan plan plan ra_ta_plan ra_ta_plan ra_ta_plan ra_ta_plan plan
dim.

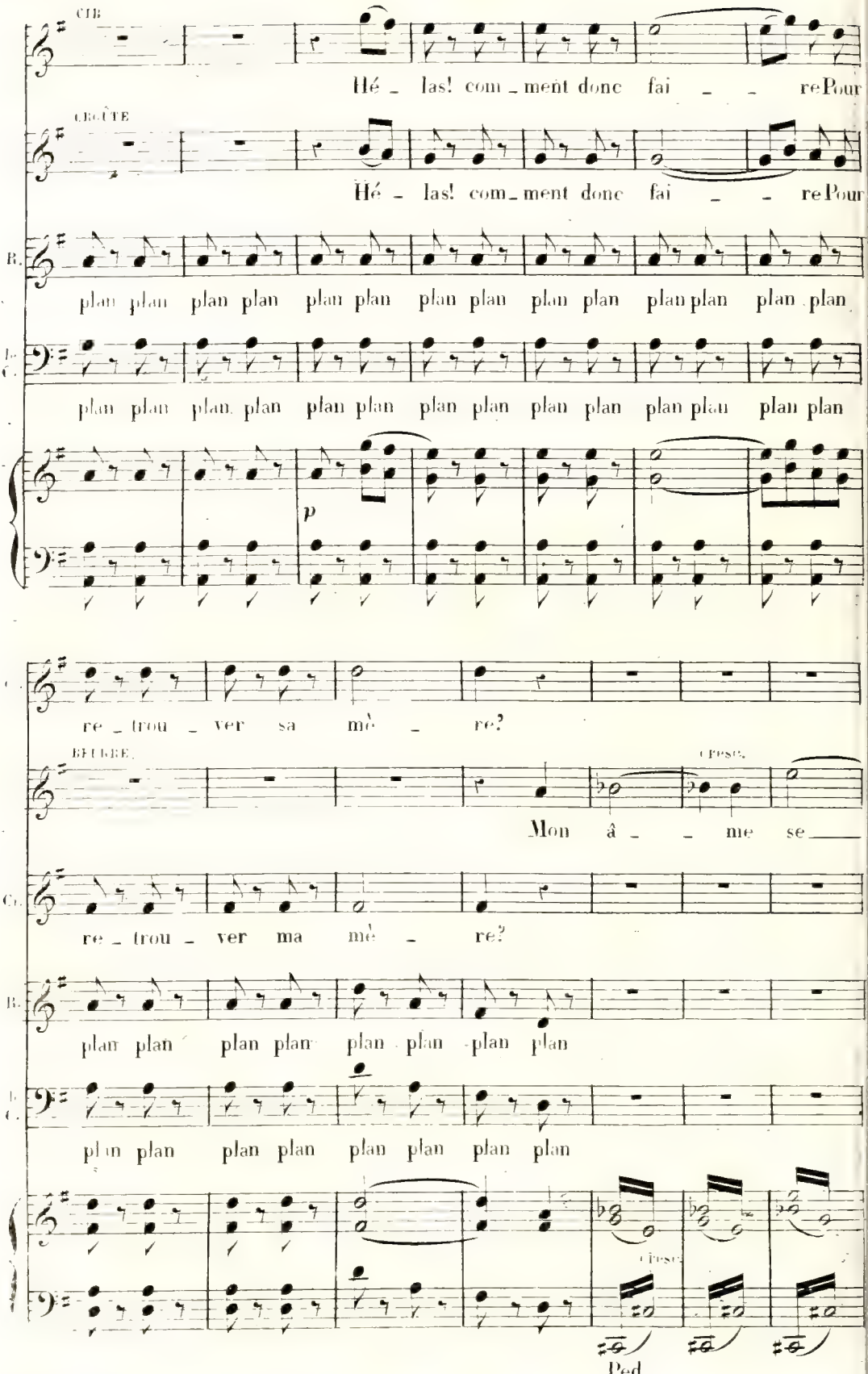
CIB
Hé - las! com - ment donc fai - - re Pour
CLOÛTE
Hé - las! com - ment donc fai - - re Pour
B.
plan plan plan plan plan plan plan plan plan plan plan plan plan plan
I. C.
plan plan plan plan plan plan plan plan plan plan plan plan plan plan
p
re - trou - ver sa mè - re?
BEUBRE.
CPESC.
Mon â - - me se
C.
re - trou - ver ma mè - re?
B.
plan plan plan plan plan plan plan plan
I. C.
plan plan plan plan plan plan plan plan
CPESC.
Ped.

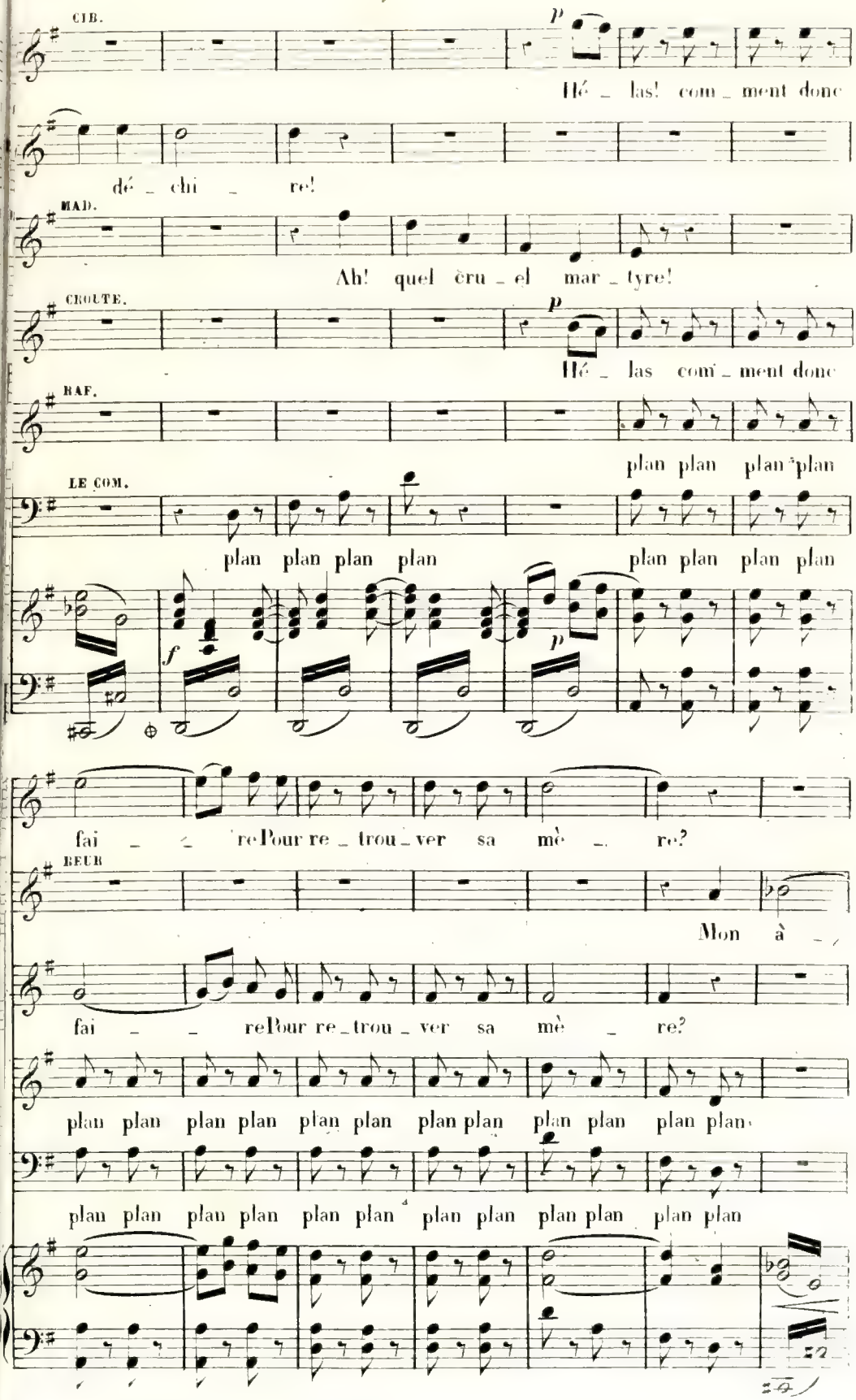
CIB.
Hé _ las! com _ ment donc
dé _ chi _ re!
MAD.
Ah! quel cru _ el mar _ tyre!
CROUTE.
Hé _ las com _ ment donc
RAF.
plan plan plan plan
LE COM.
plan plan plan plan
plan plan plan plan
fai _ re Pour re _ trou _ ver sa mè _ re?
BEUR
Mon à _
fai _ re Pour re _ trou _ ver sa mè _ re?
plan plan plan plan plan plan plan plan plan plan plan plan
plan plan plan plan plan plan plan plan plan plan plan plan

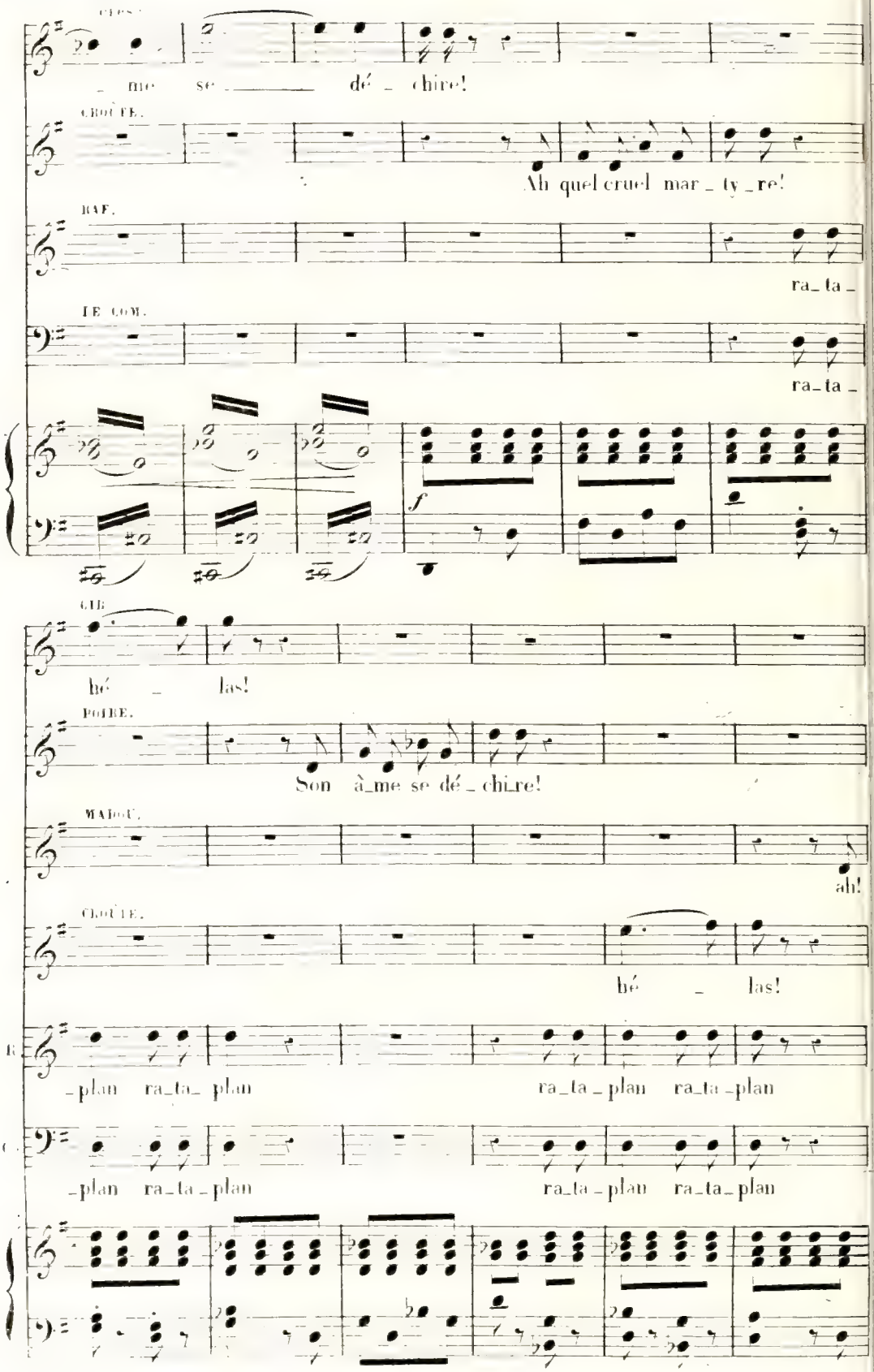
BEUR
CRÈS.
_ me se _ dé _ chire!
CROÛTE.
Ah quel cruel mar _ ty _ re!
RAF.
ra_ta _
LE COM.
ra_ta _
f
GIB.
hé _ las!
POIRE.
Son â_me se dé _ chi_re!
MADOU.
ah!
CROÛTE.
hé _ las!
_plan ra_ta_ plan ra_ta _ plan ra_ta _plan
_plan ra_ta _ plan ra_ta _ plan ra_ta_plan

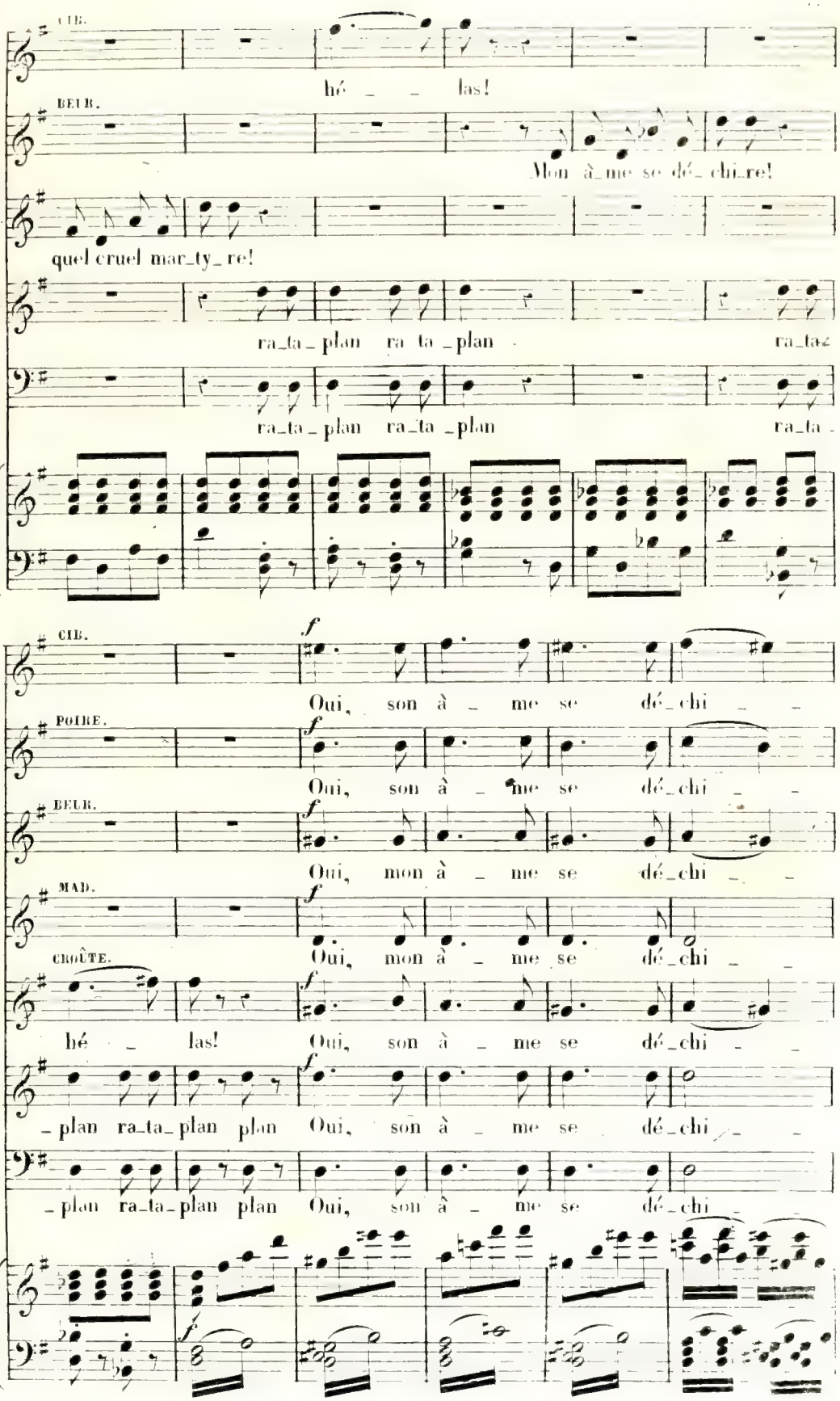
CIB.
hé _ _ las!
BEUR.
Mon à_me se dé_chi_re!
M
quel cruel mar_ty_re!
R.
ra_ta_plan ra ta _plan ra_ta
Ic
C.
ra_ta_plan ra_ta _plan ra_ta
CIB.
f
Oui, son à _ me se dé_chi _ _
POIRE.
f
Oui, son à _ me se dé_chi _ _
BEUR.
f
Oui, mon à _ me se dé_chi _ _
MAD.
f
Oui, mon à _ me se dé_chi _ _
CROÛTE.
hé _ las!
f
Oui, son à _ me se dé_chi _ _
R.
_plan ra_ta_plan plan
f
Oui, son à _ me se dé_chi _ _
C.
_plan ra_ta_plan plan
f
Oui, son à _ me se dé_chi _ _
f

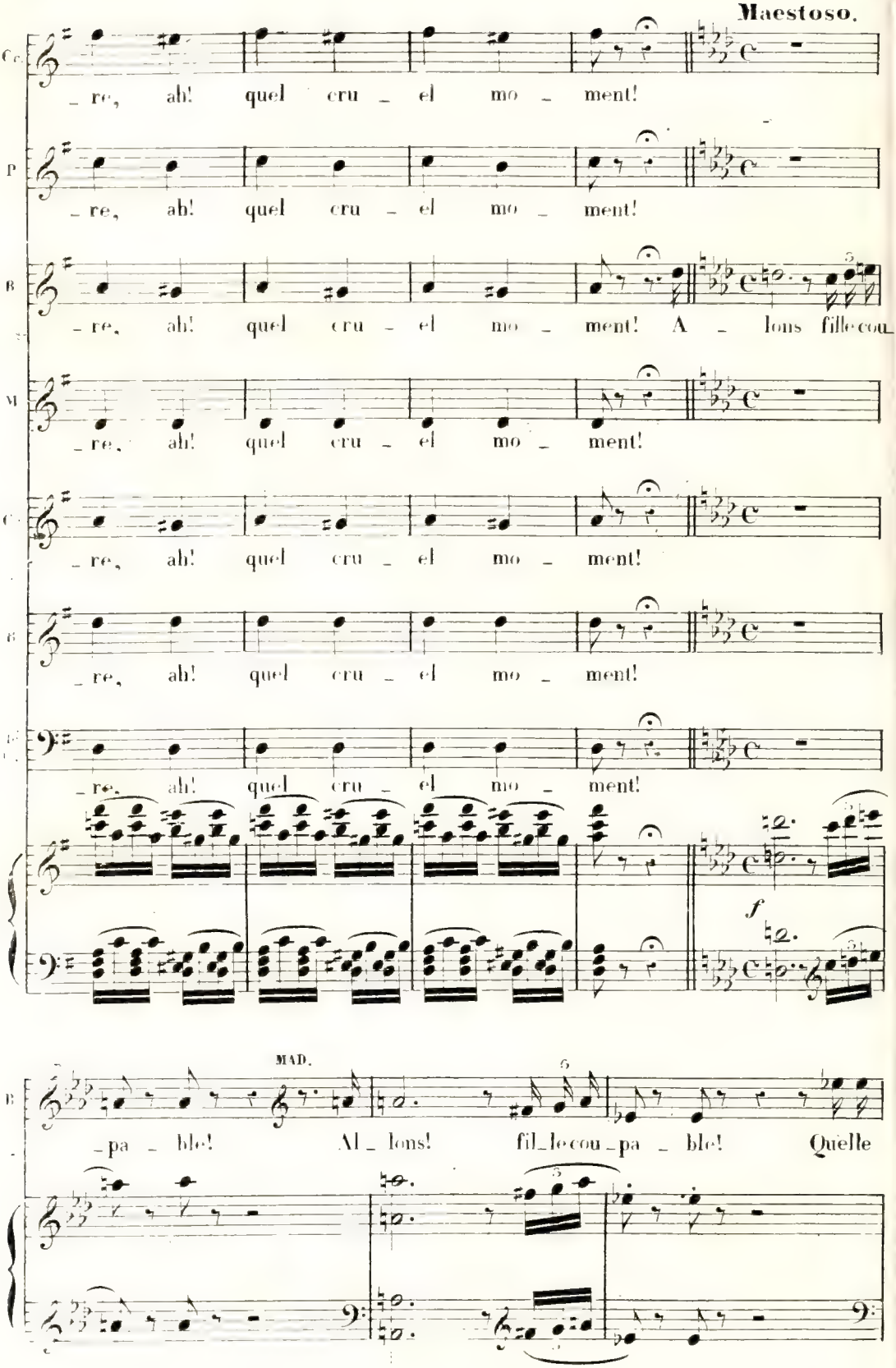
Maestoso.
Cc.
_re, ah! quel cru _ el mo _ ment!
P
_re, ah! quel cru _ el mo _ ment!
B
_re, ah! quel cru _ el mo _ ment! A _ lons fille cou_
M
_re, ah! quel cru _ el mo _ ment!
C
_re, ah! quel cru _ el mo _ ment!
B
_re, ah! quel cru _ el mo _ ment!
_re, ah! quel cru _ el mo _ ment!
f
MAD.
B
_pa _ ble! Al _ lons! fil_le cou_pa _ ble! Quelle

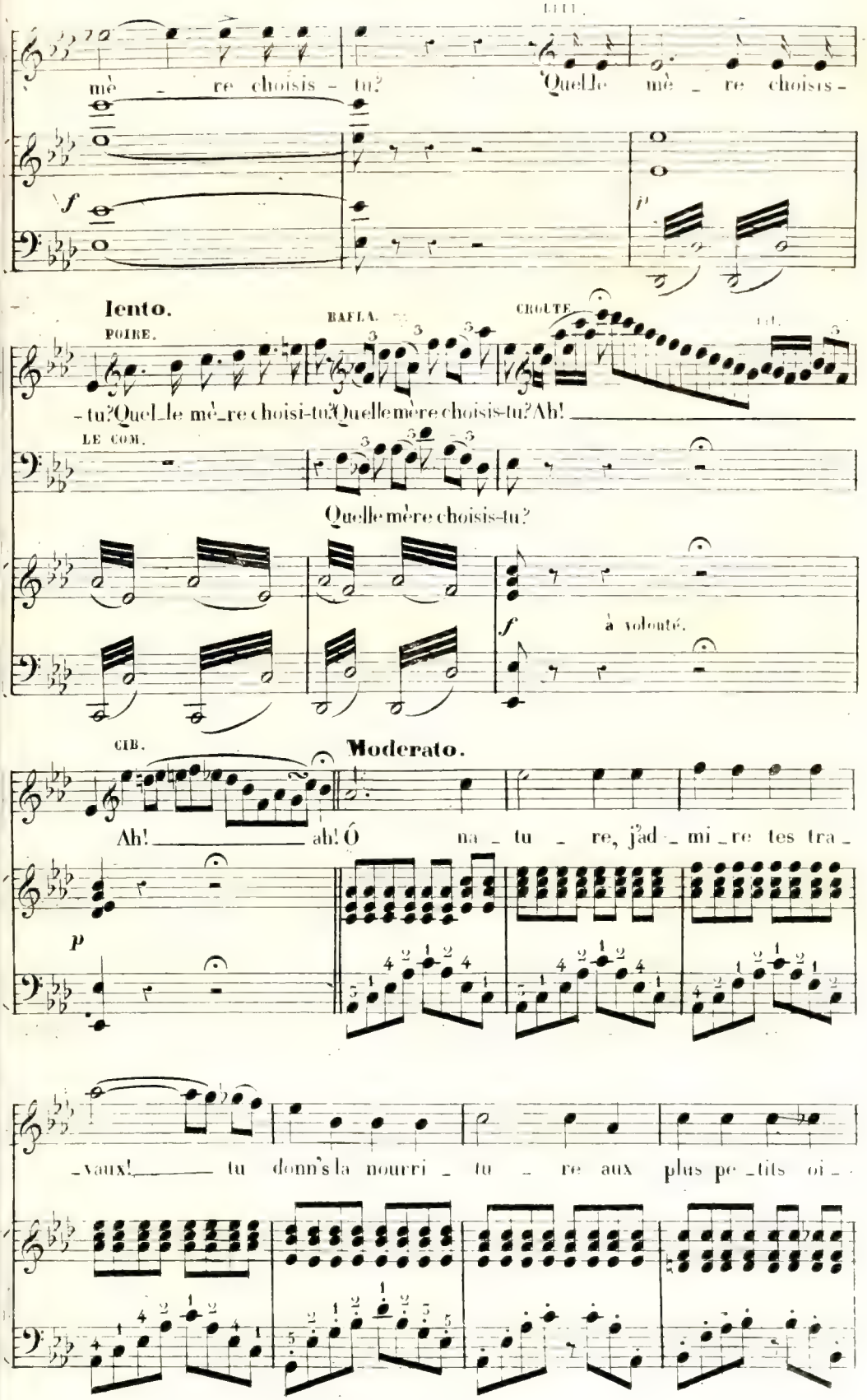
LILI.
mè _ re choisis - tu? Quel_le mè _ re choisis -
lento.
POIRE.
RAFLA.
CROUTE.
- tu? Quel_le mè_re choisi-tu? Quelle mère choisis-tu? Ah!
LE COM.
Quelle mère choisis-tu?
à volonté.
CIB.
Moderato.
Ah! ah! Ó na _ tu _ re, j'ad _ mi _ re tes tra _
_ vaux! tu donn's la nourri _ tu _ re aux plus pe _ tits oi _

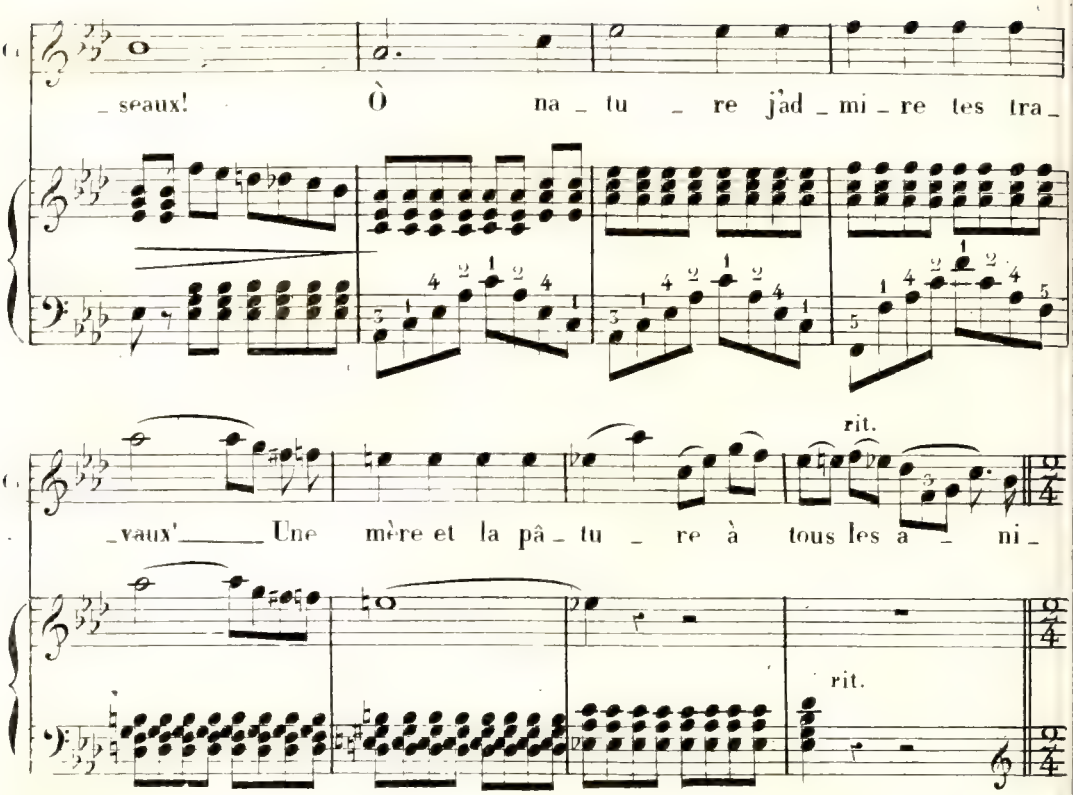


**Allegro vivo.**

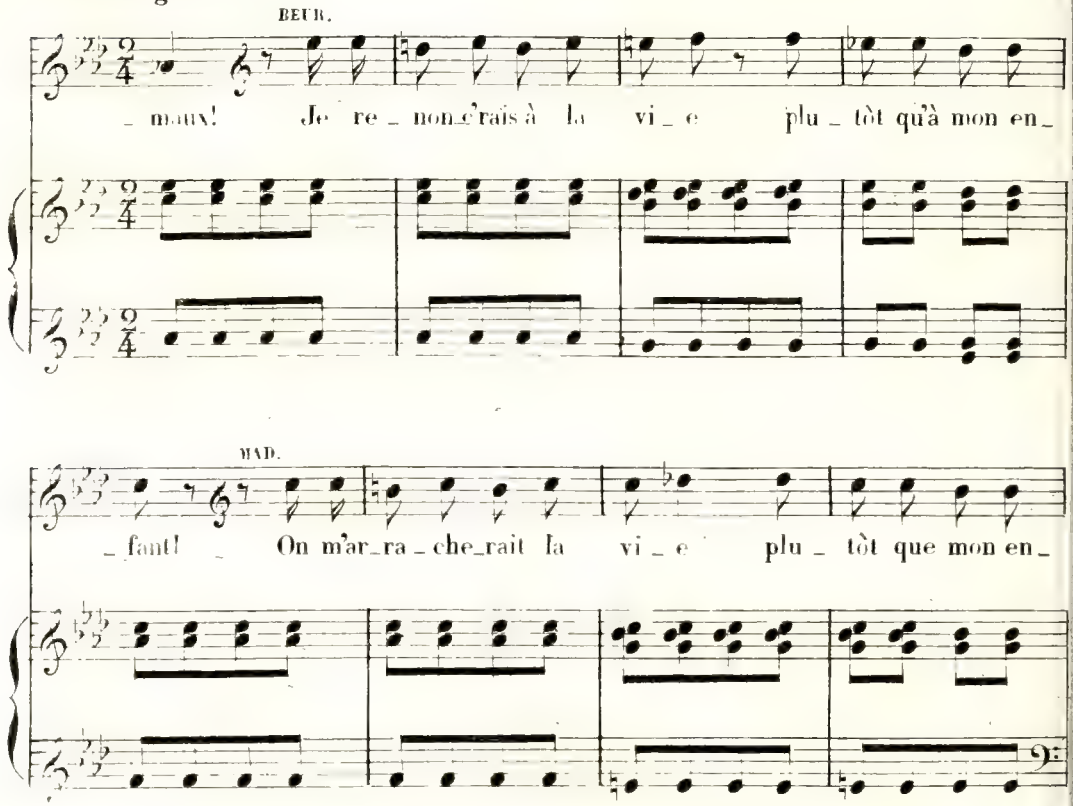

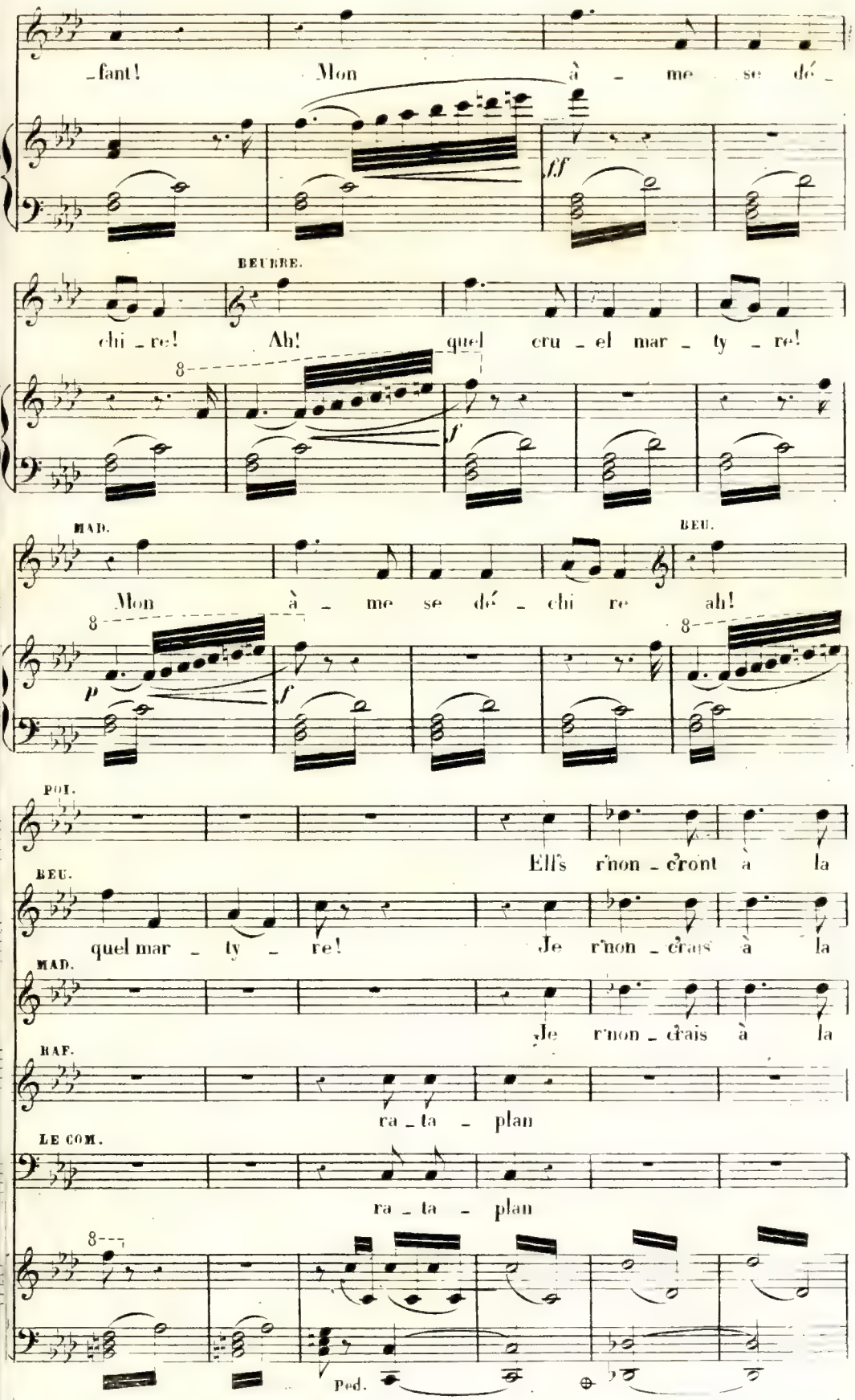
-fant! Mon à - me se dé -
ff
BEURRE.
chi - re! Ah! quel cru - el mar - ty - re!
8
f
MAD.
Mon à - me se dé - chi re
BEU.
ah!
8
p
f
8
POI.
Ell's r'non - c'ront à la
BEU.
quel mar - ty - re! Je r'non - c'rais à la
MAD.
Je r'non - c'rais à la
RAF.
ra - ta - plan
LE COM.
ra - ta - plan
8
Ped.

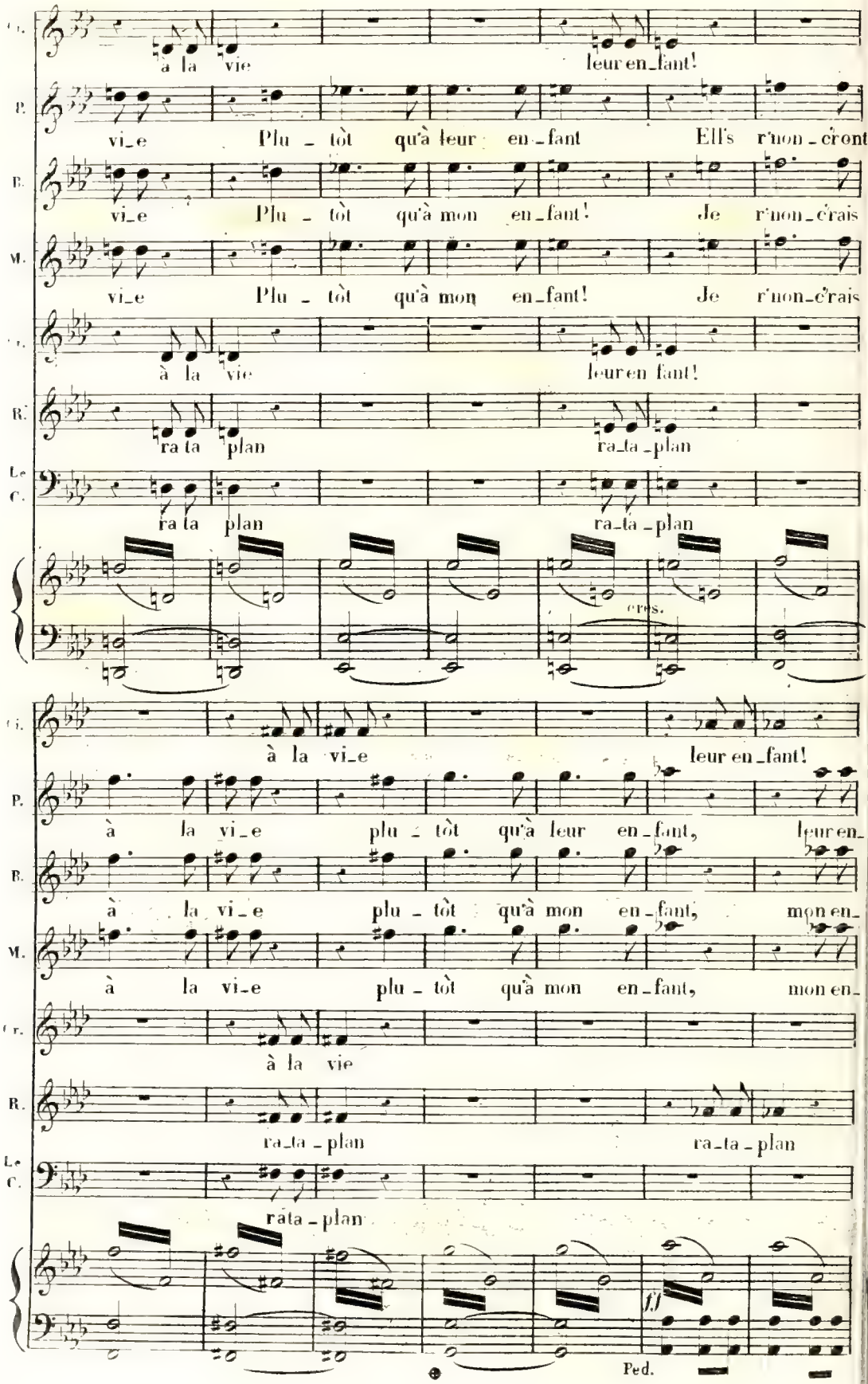
Cr.
à la vie
leur en_fant!
P.
vi_e
Plu _ tôt qu'à leur en_fant
Ell's r'non_c'ront
B.
vi_e
Plu _ tôt qu'à mon en_fant!
Je r'non_c'rais
M.
vi_e
Plu _ tôt qu'à mon en_fant!
Je r'non_c'rais
Cr.
à la vie
leur en fant!
R.
ra ta plan
ra_ta_plan
Le C.
ra ta plan
ra_ta_plan
cres.
Cr.
à la vi_e
leur en_fant!
P.
à la vi_e
plu _ tôt qu'à leur en_fant,
leur en_
B.
à la vi_e
plu _ tôt qu'à mon en_fant,
mon en_
M.
à la vi_e
plu _ tôt qu'à mon en_fant,
mon en_
Cr.
à la vie
R.
ra_ta_plan
ra_ta_plan
Le C.
ra ta_plan
ff
Ped.

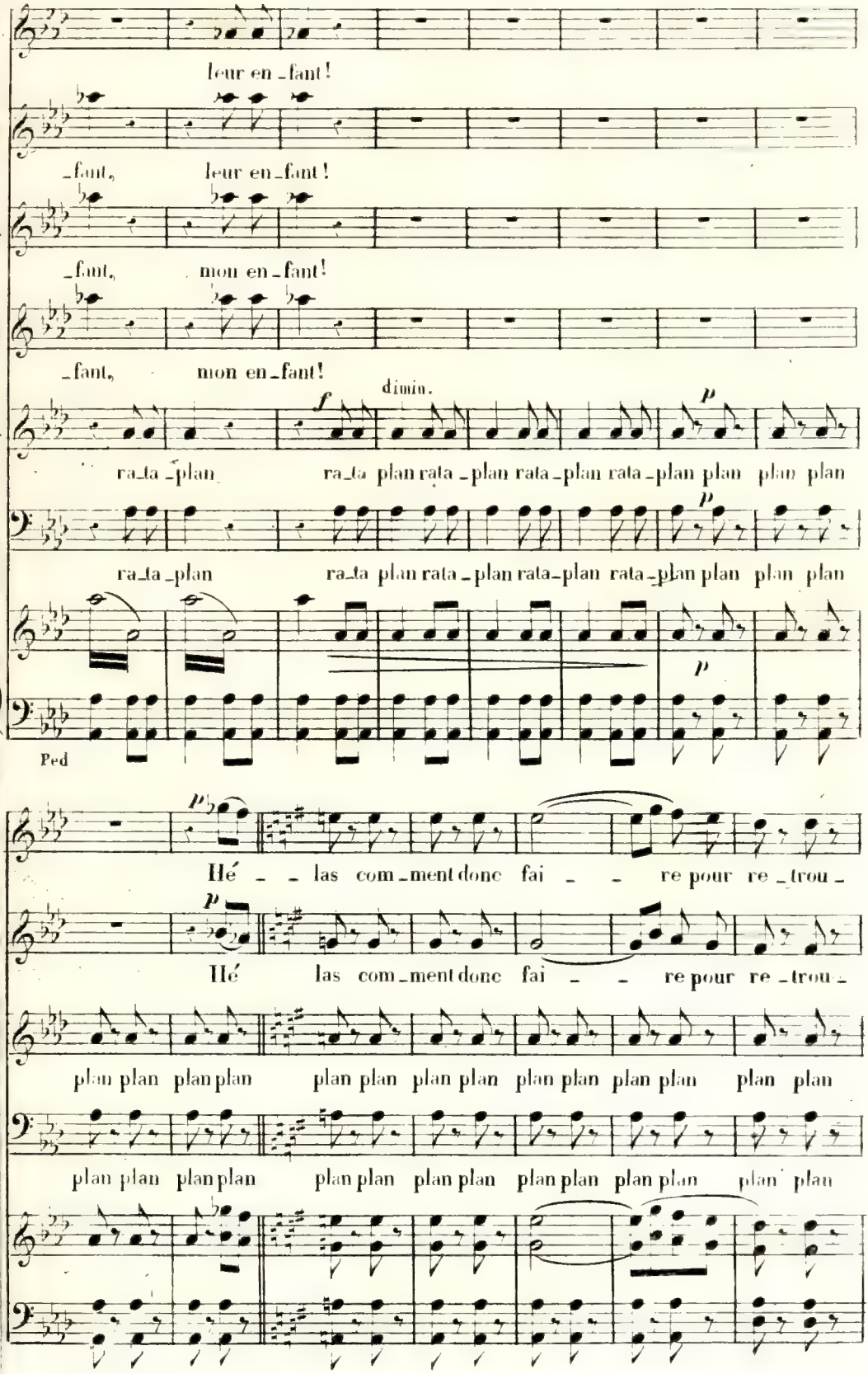
leur en_fant!
_fant, leur en_fant!
_fant, mon en_fant!
_fant, mon en_fant!
dimin.
ra_ta _plan ra_ta plan rata _plan rata_plan rata_plan plan plan plan
ra_ta _plan ra_ta plan rata _plan rata_plan rata_plan plan plan plan
Ped
Hé _ _ las com_ment donc fai _ _ re pour re _trou _
Hé las com_ment donc fai _ _ re pour re _trou _
plan plan plan plan plan plan plan plan plan plan plan plan plan plan
plan plan plan plan plan plan plan plan plan plan plan plan plan plan

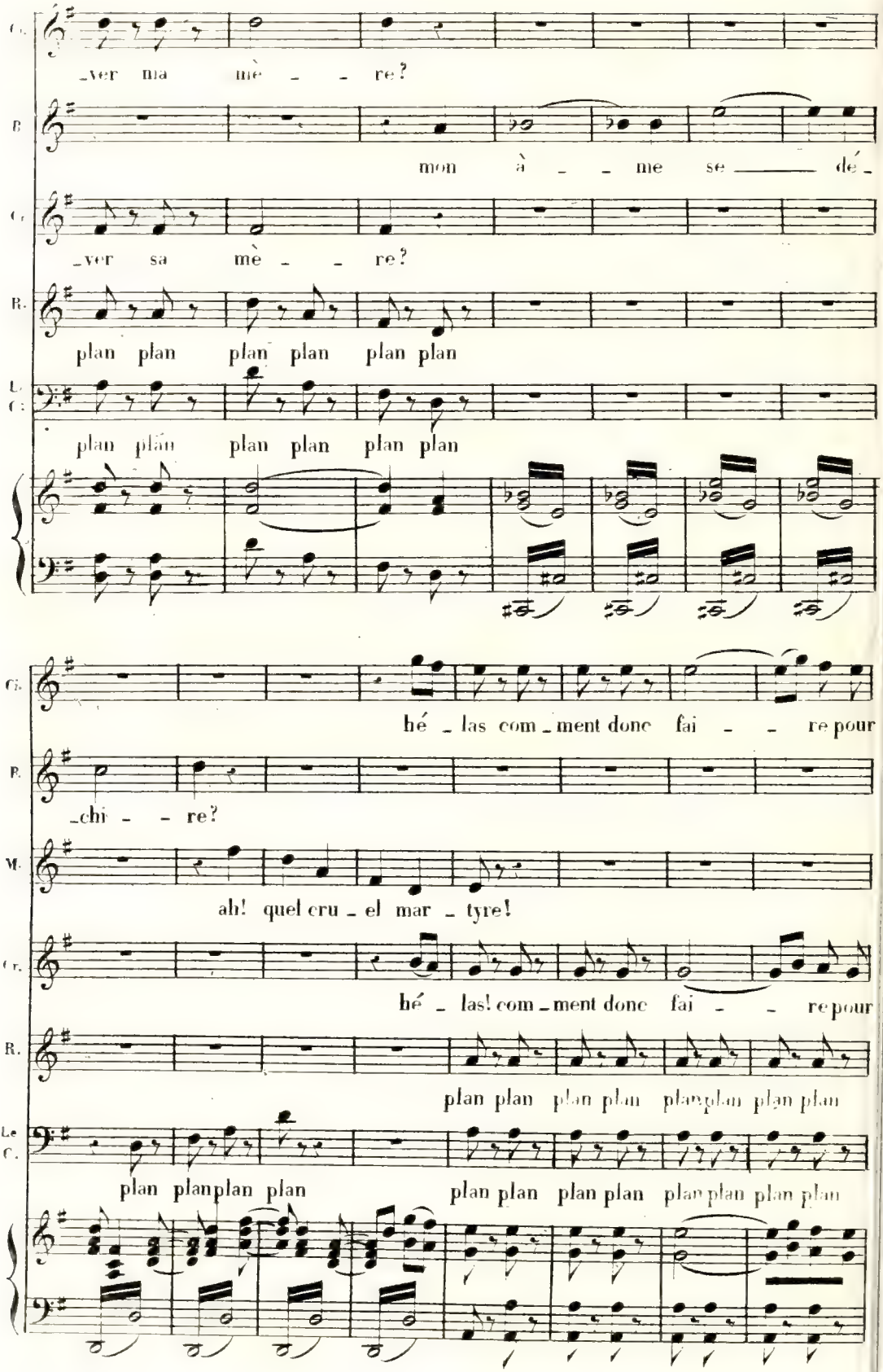
Cr.
_ver ma mè _ _ re?
B.
mon à _ _ me se dé_
Cr.
_ver sa mè _ _ re?
R.
plan plan plan plan plan plan
L. C.
plan plan plan plan plan plan
Cr.
hé _ las com _ ment donc fai _ _ re pour
B.
_chi _ _ re?
M.
ah! quel cru _ el mar _ tyre!
Cr.
hé _ las! com _ ment donc fai _ _ re pour
R.
plan plan plan plan plan plan plan plan
Le C.
plan plan plan plan plan plan plan plan plan plan plan plan

re_trou_ver ma mè_re?

mon à_me se_____ dé_chire!

re_trou_ver ma mè_re?

plan plan plan plan plan plan plan plan

plan plan plan plan plan plan plan plan

cresc.

pp

CIB.

p

O na_ture!_____

POIRE.

p

O na_ture!_____ O na_ture!_____

p ô na_ture! ô na_ture! ô
p ô na_ture! ô na_ture! ô
p ô na_ture! ô na_ture! ô
ô na_ture! ô
ô na_ture! ô
p ô na_ture ô na_ture! p ô
ô
ppp
Ped.
na_ _ _ tu_ _ re!
na_ _ _ tu_ _ re!
na_ _ _ tu_ _ re!
na_ _ _ tu_ _ re!
na_ _ _ tu_ _ re!
na_ _ _ tu_ _ re!
na_ _ _ tu_ _ re!
Ped. Ped.

**Moderato.**

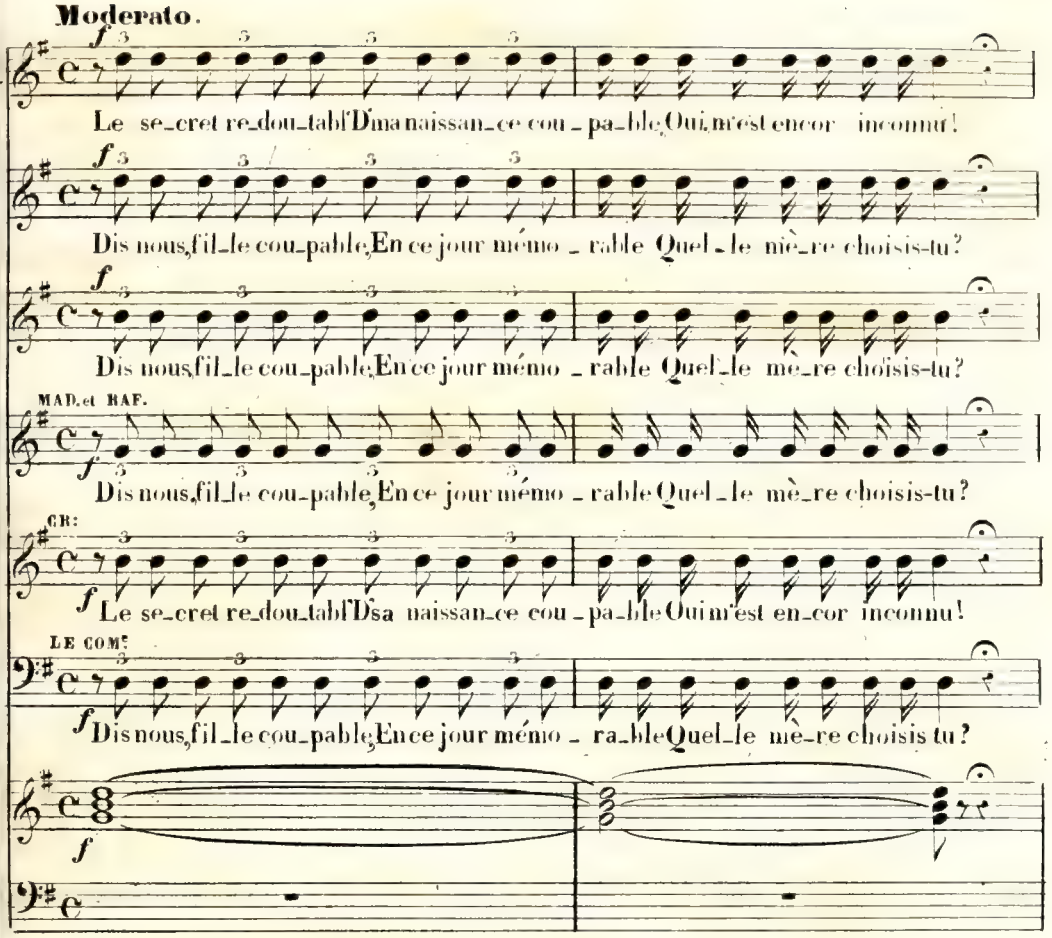
Le se_cret re_dou_tabl' D'ma naissan_ce cou_pa_ble Oui, m'est encor inconnu!
Dis nous, fil_le cou_pable, En ce jour mémo_rable Quel_le mè_re choisis-tu?
Dis nous, fil_le cou_pable, En ce jour mémo_rable Quel_le mè_re choisis-tu?
MAD. et RAF.
Dis nous, fil_le cou_pable, En ce jour mémo_rable Quel_le mè_re choisis-tu?
CR:
Le se_cret re_dou_tabl' D'sa naissan_ce cou_pa_ble Oui m'est en_cor inconnu!
LE COM:
Dis nous, fil_le cou_pable, En ce jour mémo_ra_ble Quel_le mè_re choisis tu?

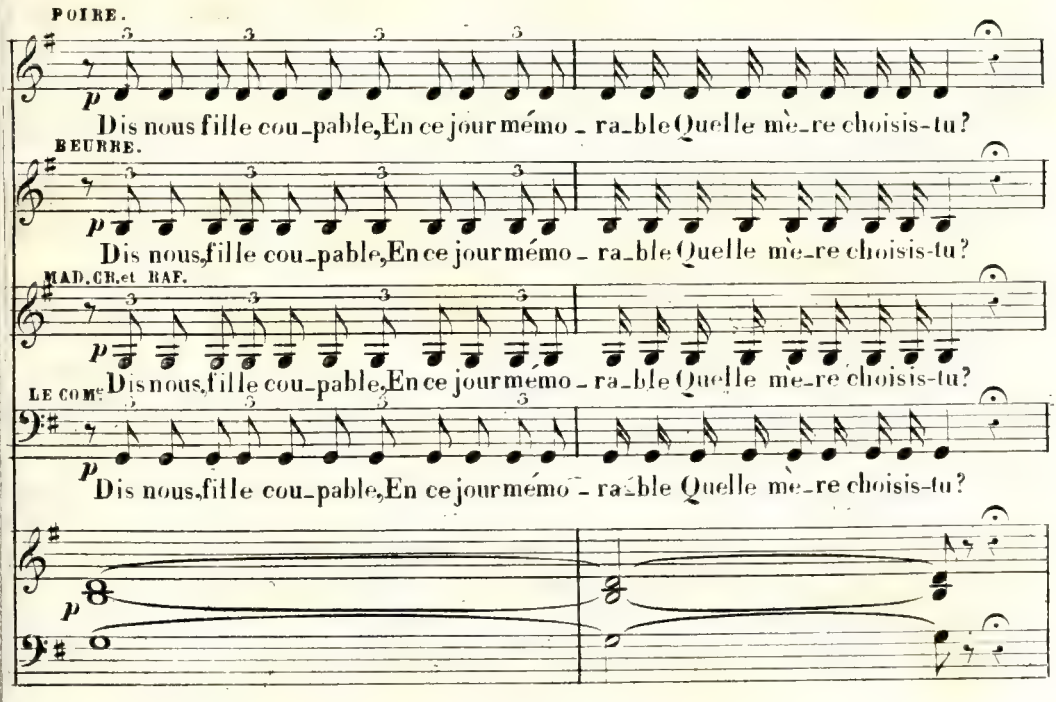
POIRE.
Dis nous fille cou_pable, En ce jour mémo_ra_ble Quelle mè_re choisis-tu?
BEURRE.
Dis nous, fille cou_pable, En ce jour mémo_ra_ble Quelle mè_re choisis-tu?
MAD. CR. et RAF.
LE COM:
Dis nous, fille cou_pable, En ce jour mémo_ra_ble Quelle mè_re choisis-tu?
Dis nous, fille cou_pable, En ce jour mémo_ra_ble Quelle mè_re choisis-tu?

All°

*f*

**Un peu plus lent.**

Tous à l'unisson

O na - tu - re, j'ad - mi - re tes tra - vaux! Tu

tutta forza.

*ff*

Ped. Ped. Ped. Ped.

donn's la nour - ri - tu - re Aux plus pe - tits oi - seaux!

Ped Ped. Ped. Ped.

ô na - - tu - re j'ad - mi - re tes tra - vaux! u - ne mère et la pâ -

Ped.

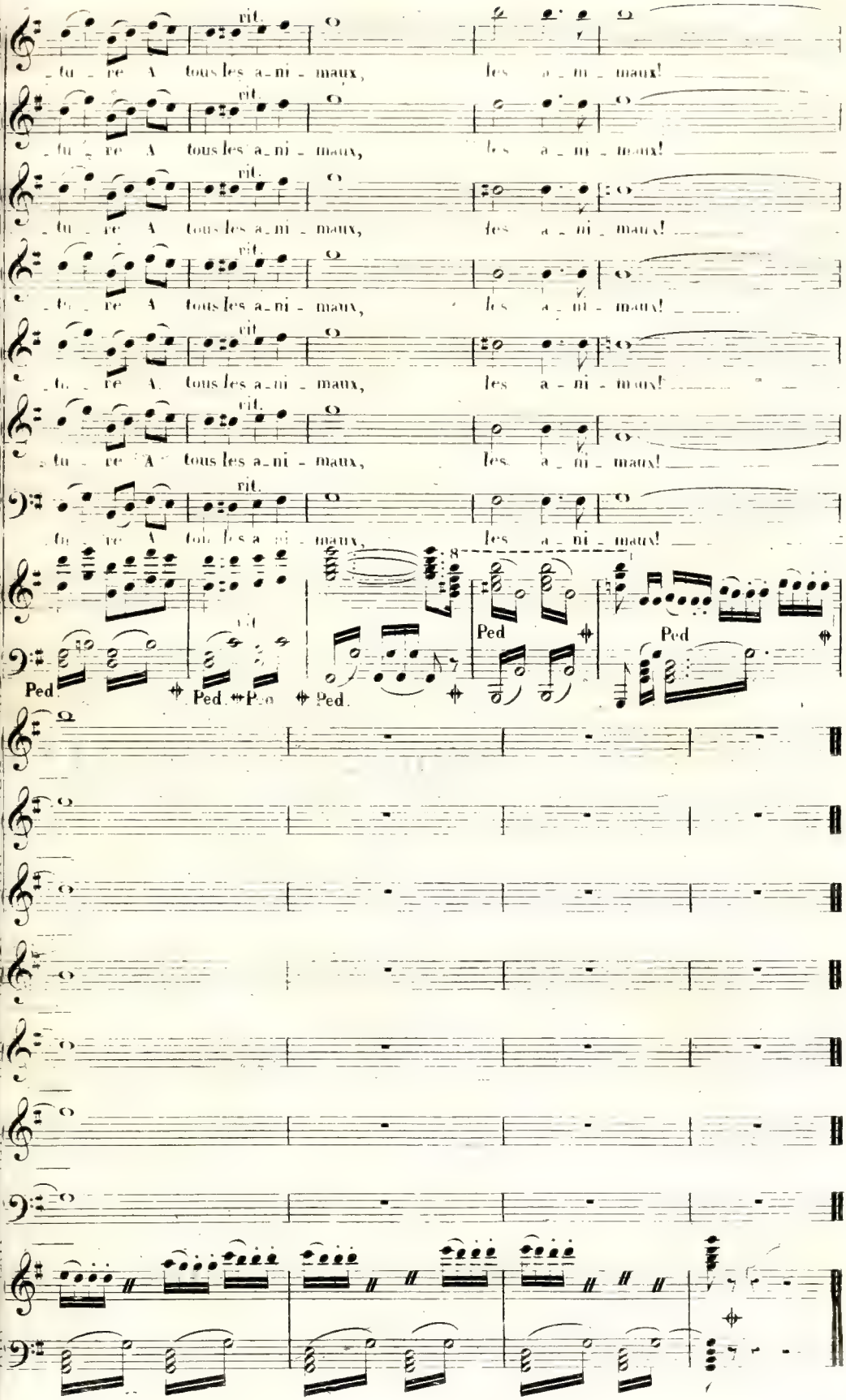
rit.
_tu _ re A tous les a_ni _ maux, les a _ ni _ maux!
rit.
_tu _ re A tous les a_ni _ maux, les a _ ni _ maux!
rit.
_tu _ re A tous les a_ni _ maux, les a _ ni _ maux!
rit.
_tu _ re A tous les a_ni _ maux, les a _ ni _ maux!
rit.
_tu _ re A tous les a_ni _ maux, les a _ ni _ maux!
rit.
_tu _ re A tous les a_ni _ maux, les a _ ni _ maux!
rit.
Ped.
Ped.
Ped.
Ped
Ped

## N°. 8.

## FINAL.

PEP. Caporal aux gardes françaises ah! ah!

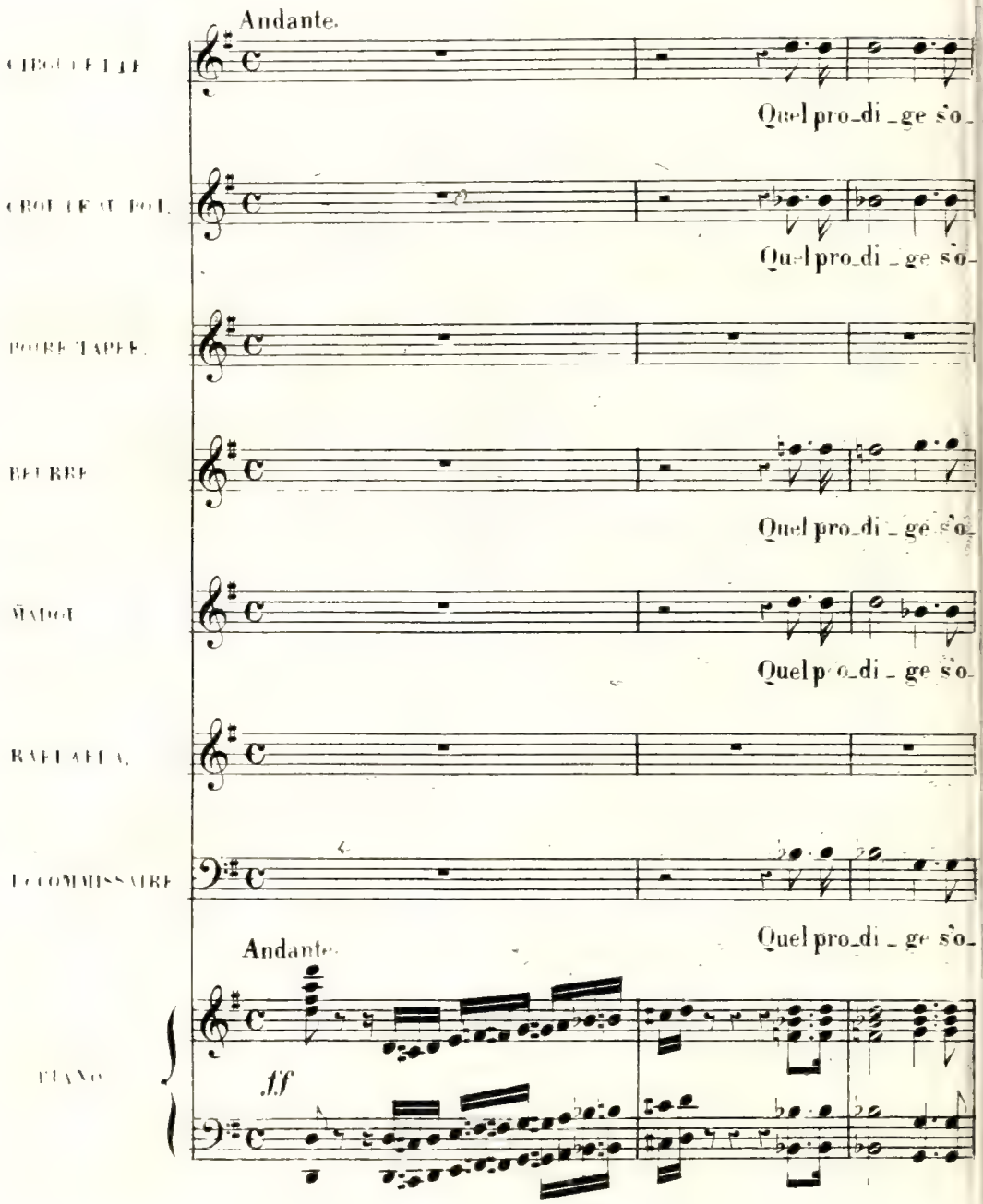

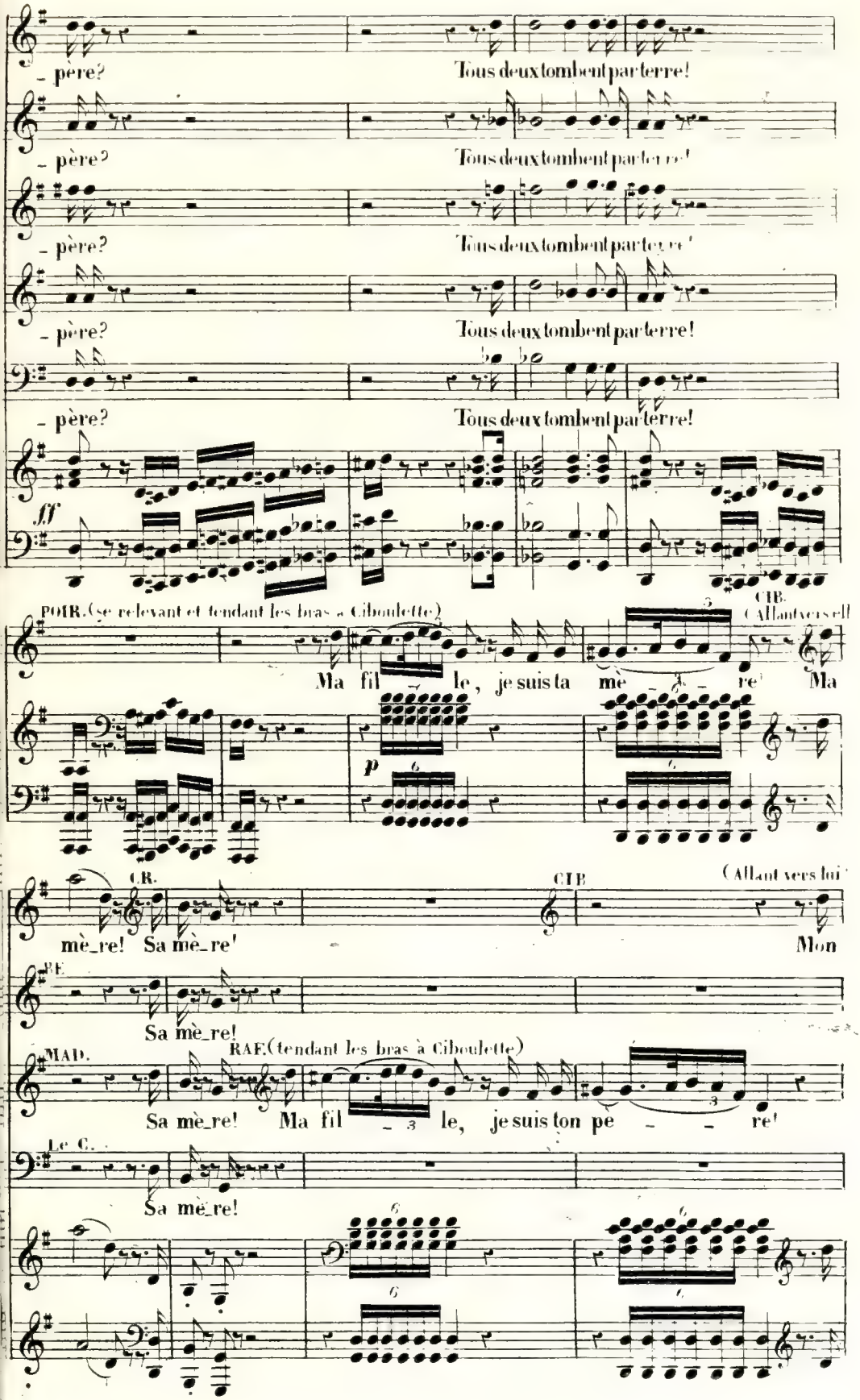
- père?
Tous deux tombent par terre!
- père?
Tous deux tombent par terre!
- père?
Tous deux tombent par terre!
- père?
Tous deux tombent par terre!
- père?
Tous deux tombent par terre!
ff
POIR. (se relevant et tendant les bras à Ciboulette)
CIB.
(Allant vers elle)
Ma fil - le, je suis ta mè - re! Ma
p
CR.
CIB
(Allant vers lui)
mè_re! Sa mè_re!
Mon
PE.
Sa mè_re!
MAD.
RAF. (tendant les bras à Ciboulette)
Sa mè_re! Ma fil - le, je suis ton pè - re!
Le C.
Sa mè_re!

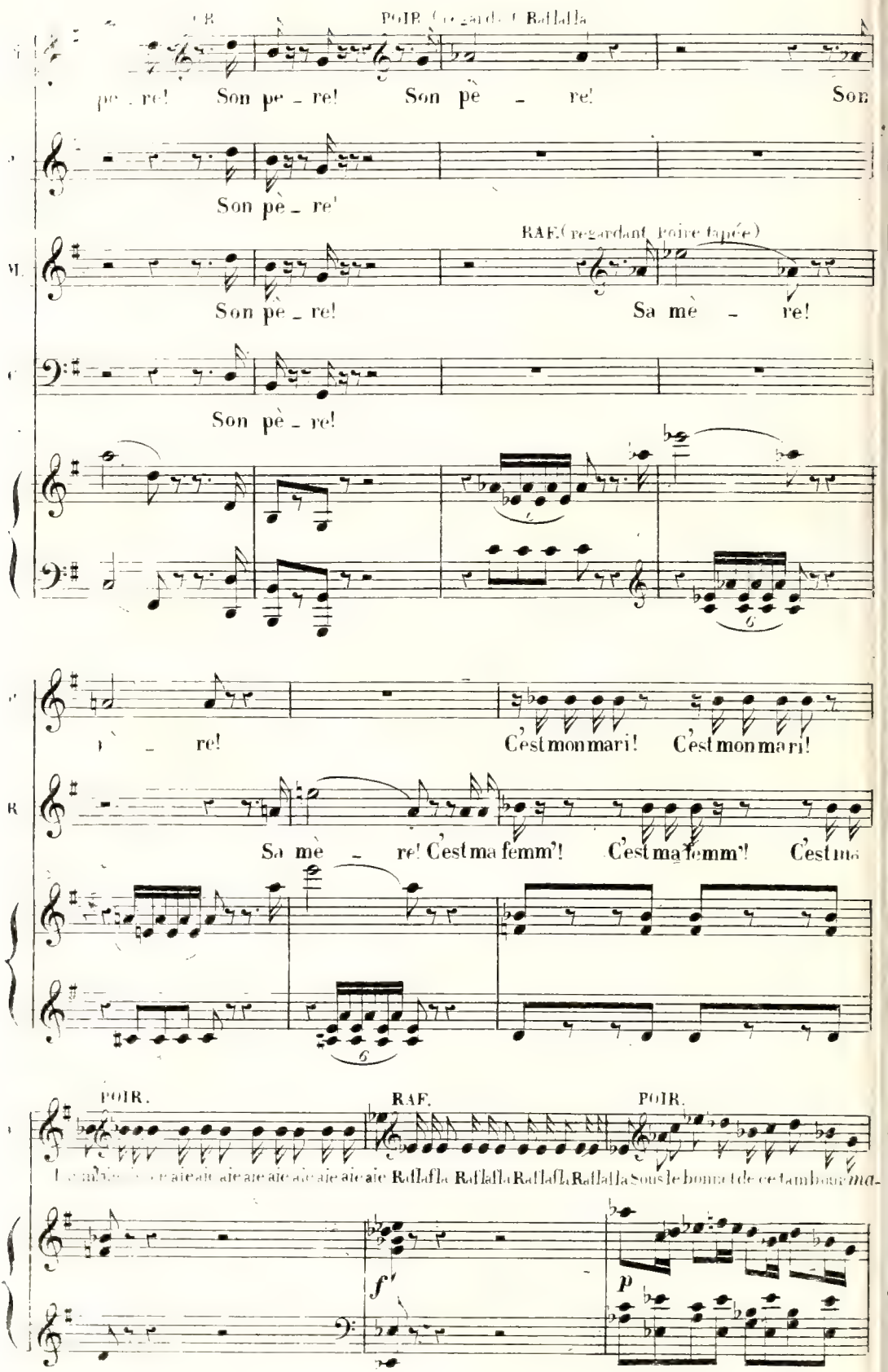
POIR. (regardant Raflafla)
pè - re! Son pe - re! Son pè - re! Son
Son pè - re!
RAF. (regardant Poire tapée)
Son pè - re! Sa mè - re!
Son pè - re!
- re! C'est mon mari! C'est mon mari!
Sa mè - re! C'est ma femm'! C'est ma femm'! C'est ma
POIR.
RAF.
POIR.
Raflafla Raflafla Raflafla Raflafla Raflafla Raflafla Raflafla Sous le bonnet de ce tambour ma-
f'
p

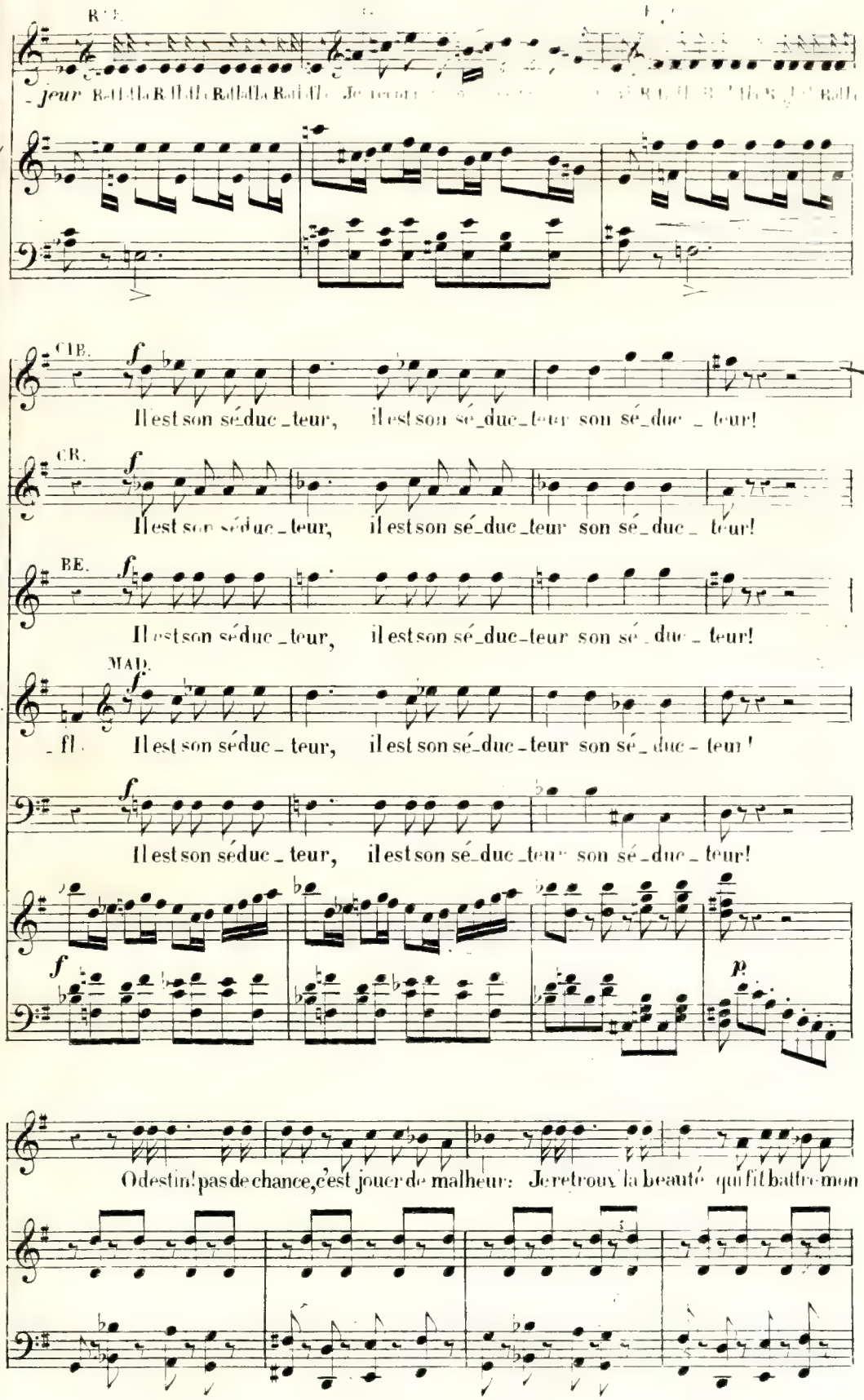
CIB.
Il est son séduc_teur, il est son sé_duc_teur son sé_duc_teur!
CR.
Il est son séduc_teur, il est son sé_duc_teur son sé_duc_teur!
BE.
Il est son séduc_teur, il est son sé_duc_teur son sé_duc_teur!
MAD.
Il est son séduc_teur, il est son sé_duc_teur son sé_duc_teur!
Il est son séduc_teur, il est son sé_duc_teur son sé_duc_teur!
O destin! pas de chance, c'est jouer de malheur: Je retrouv' la beauté qui fit battre mon

Largo

Le COM.

cœur! Allons, parlez, capo_ral! Expliquez

*f*

Largo.

nous ce mystère in_fer_nal! Quel est donc, cè mystère in_fer_

*f*

CR.

Ce mystère infer_

PF

cresc.

Ce mystère infer_nal, ce mystère infer_

MAD

cresc.

Ce mystère infer_nal, ce mystère infer_nal, ce mystère infer_

cresc.

nal, ce mystère infer_nal, ce mystère infer_nal, ce mystère infer_nal, ce mystère infer_

*p*

cresc.

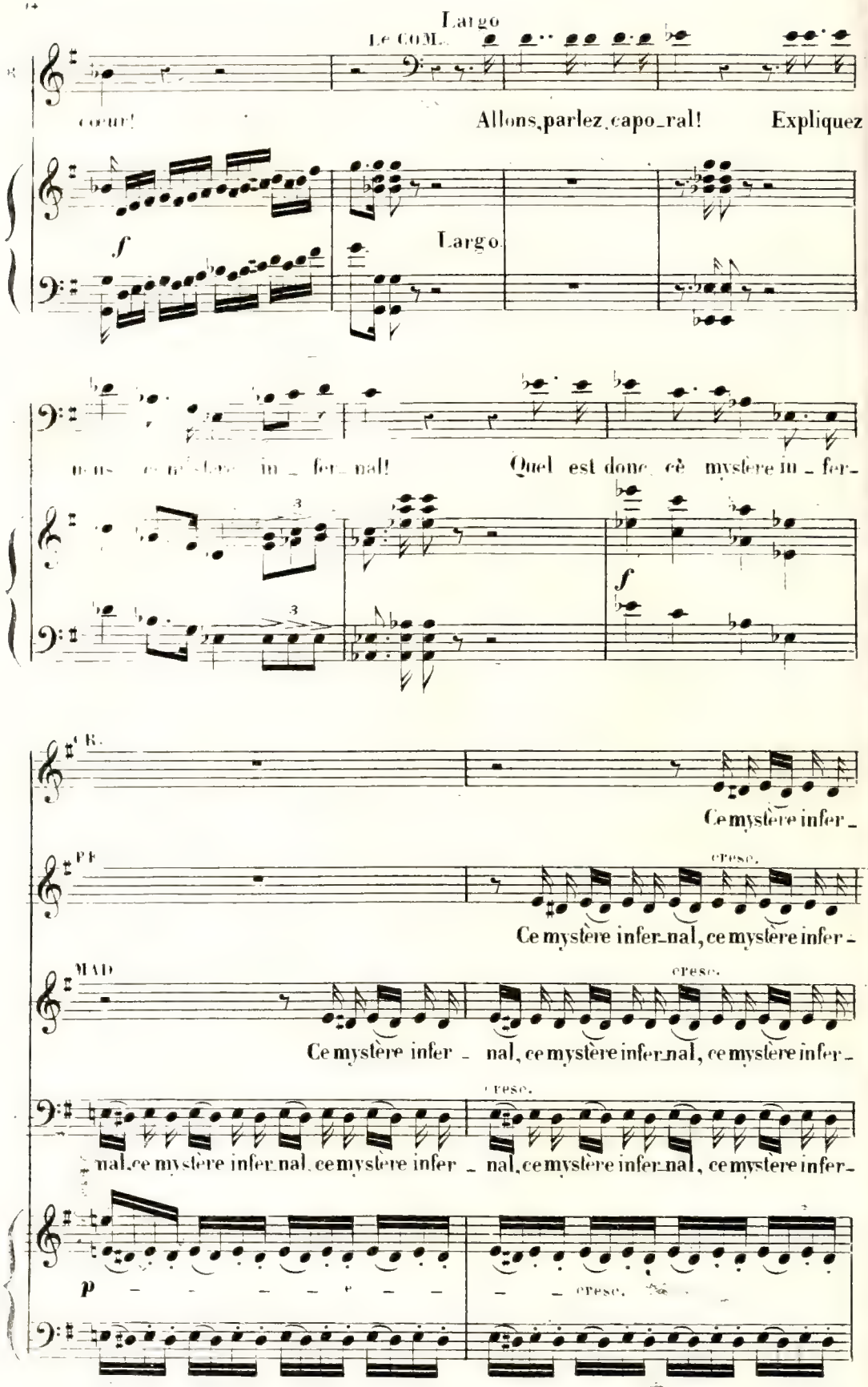

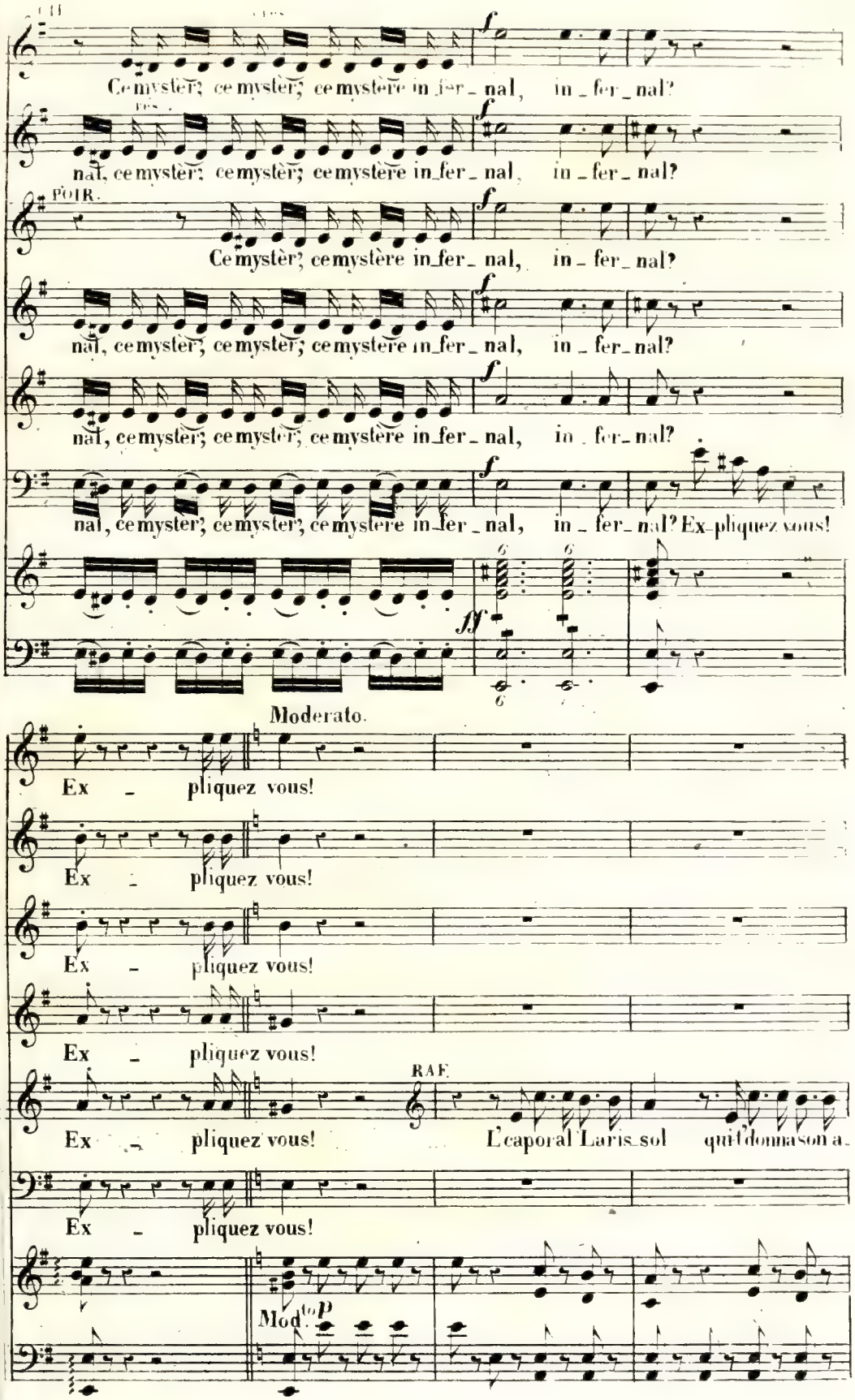
Ce mystère, ce mystère, ce mystère in_fer_nal, in_fer_nal?
nal, ce mystère, ce mystère, ce mystère in_fer_nal, in_fer_nal?
POIR.
Ce mystère, ce mystère in_fer_nal, in_fer_nal?
nal, ce mystère, ce mystère, ce mystère in_fer_nal, in_fer_nal?
nal, ce mystère, ce mystère, ce mystère in_fer_nal, in_fer_nal?
nal, ce mystère, ce mystère, ce mystère in_fer_nal, in_fer_nal? Ex_pliquez vous!
Moderato.
Ex_pliquez vous!
Ex_pliquez vous!
Ex_pliquez vous!
Ex_pliquez vous!
Ex_pliquez vous!
RAF.
L'caporal Laris_sol qui l'donna son a.
Ex_pliquez vous!
Mod.to

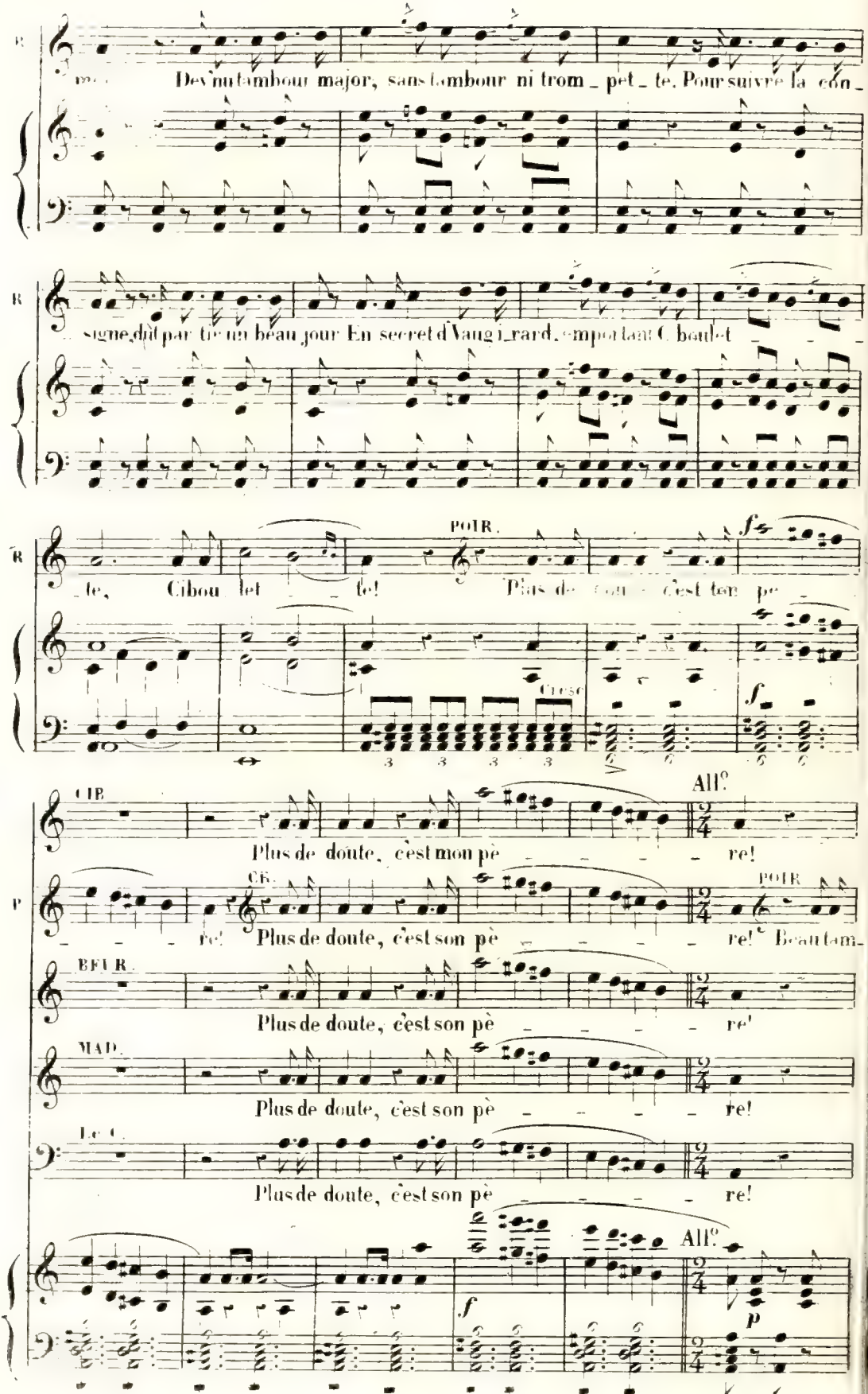
Dev'nu tambour major, sans tambour ni trom_pet_te. Pour suivre la con_
signe, dût par tir un beau jour En secret d'Vaug i_rard, emportant Ciboulet
_te, Cibou let _ _ te!
POIR.
Plus de doute, c'est ton pe_
Cresc
CIB.
Plus de doute, c'est mon pè _ _ _ _ re!
All°
_ _ _ re!
CR.
Plus de doute, c'est son pè _ _ _ _ re!
POIR.
Beau tam_
BEUR.
Plus de doute, c'est son pè _ _ _ _ re!
MAD.
Plus de doute, c'est son pè _ _ _ _ re!
Le C.
Plus de doute, c'est son pè _ _ _ _ re!
All°

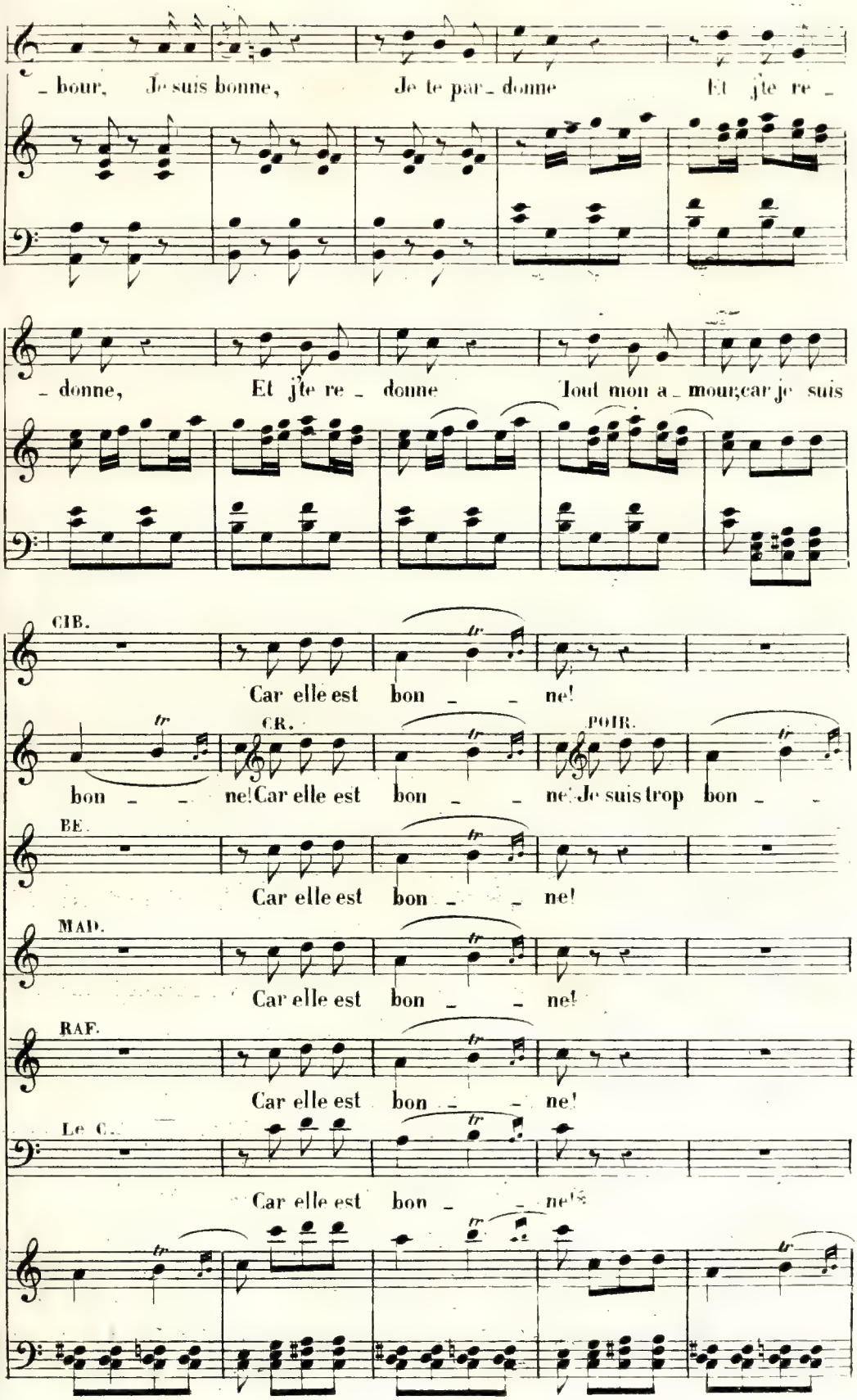
_ bour, Je suis bonne, Je te par_ donne Et j'te re _
_ donne, Et j'te re _ donne Tout mon a_ mour; car je suis
CIB.
Car elle est bon _ _ ne!
bon _ _ ne! Car elle est bon _ _ ne! Je suis trop bon _ _
CR.
POIR.
BE.
Car elle est bon _ _ ne!
MAD.
Car elle est bon _ _ ne!
RAF.
Car elle est bon _ _ ne!
Le C.
Car elle est bon _ _ ne!

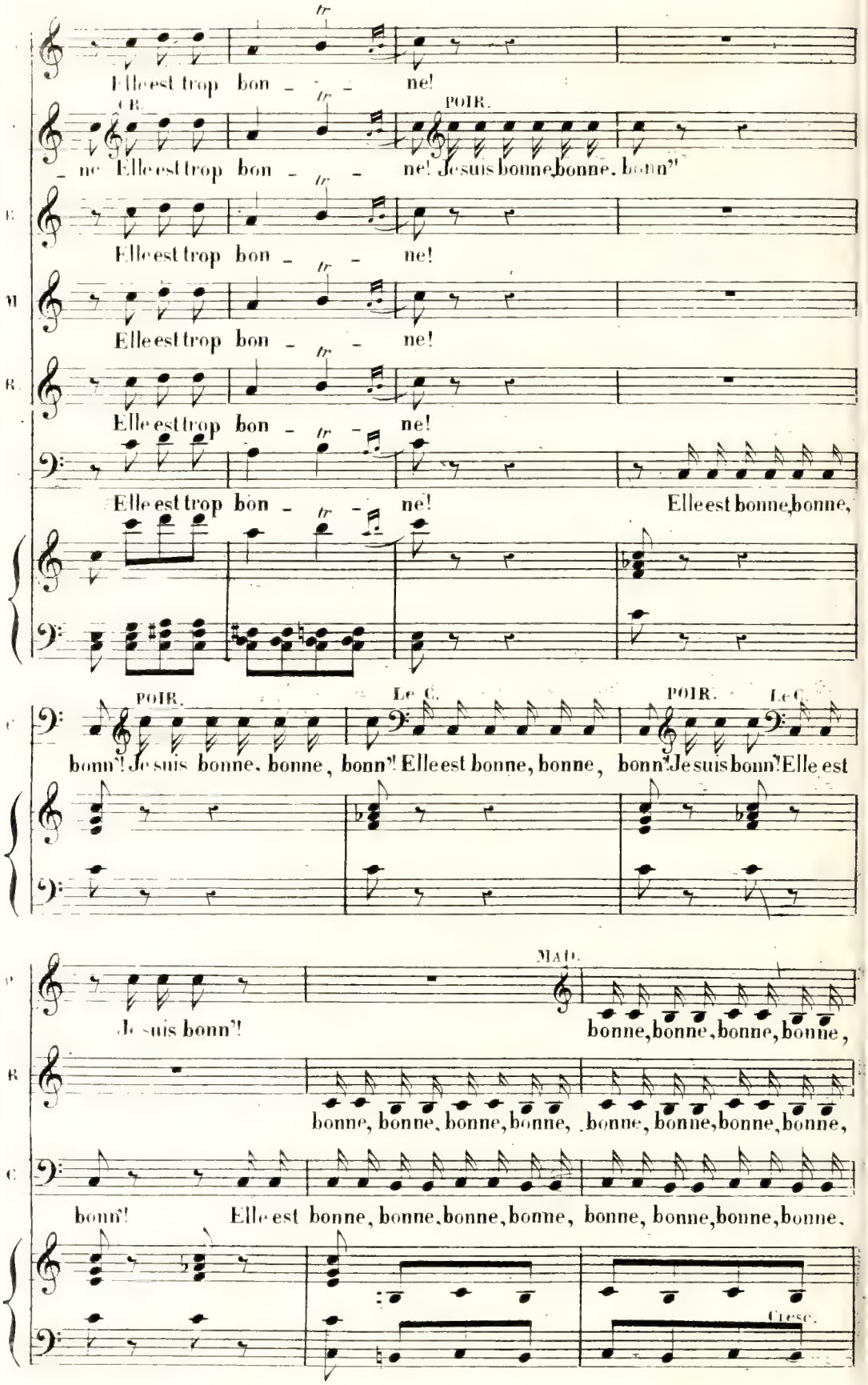
Elle est trop bon - ne!
LE R.
POIR.
ne! Elle est trop bon - ne! Je suis bonne, bonne, bonn"
Elle est trop bon - ne!
Elle est trop bon - ne!
Elle est trop bon - ne!
Elle est trop bon - ne! Elle est bonne, bonne,
POIR.
Le C.
POIR.
Le C.
bonn"! Je suis bonne, bonne, bonn"! Elle est bonne, bonne, bonn" Je suis bonn"! Elle est
MAD.
Je suis bonn"! bonne, bonne, bonne, bonne,
bonne, bonne, bonne, bonne, bonne, bonne, bonne, bonne,
bonn"! Elle est bonne, bonne, bonne, bonne, bonne, bonne, bonne, bonne,
Cresc.

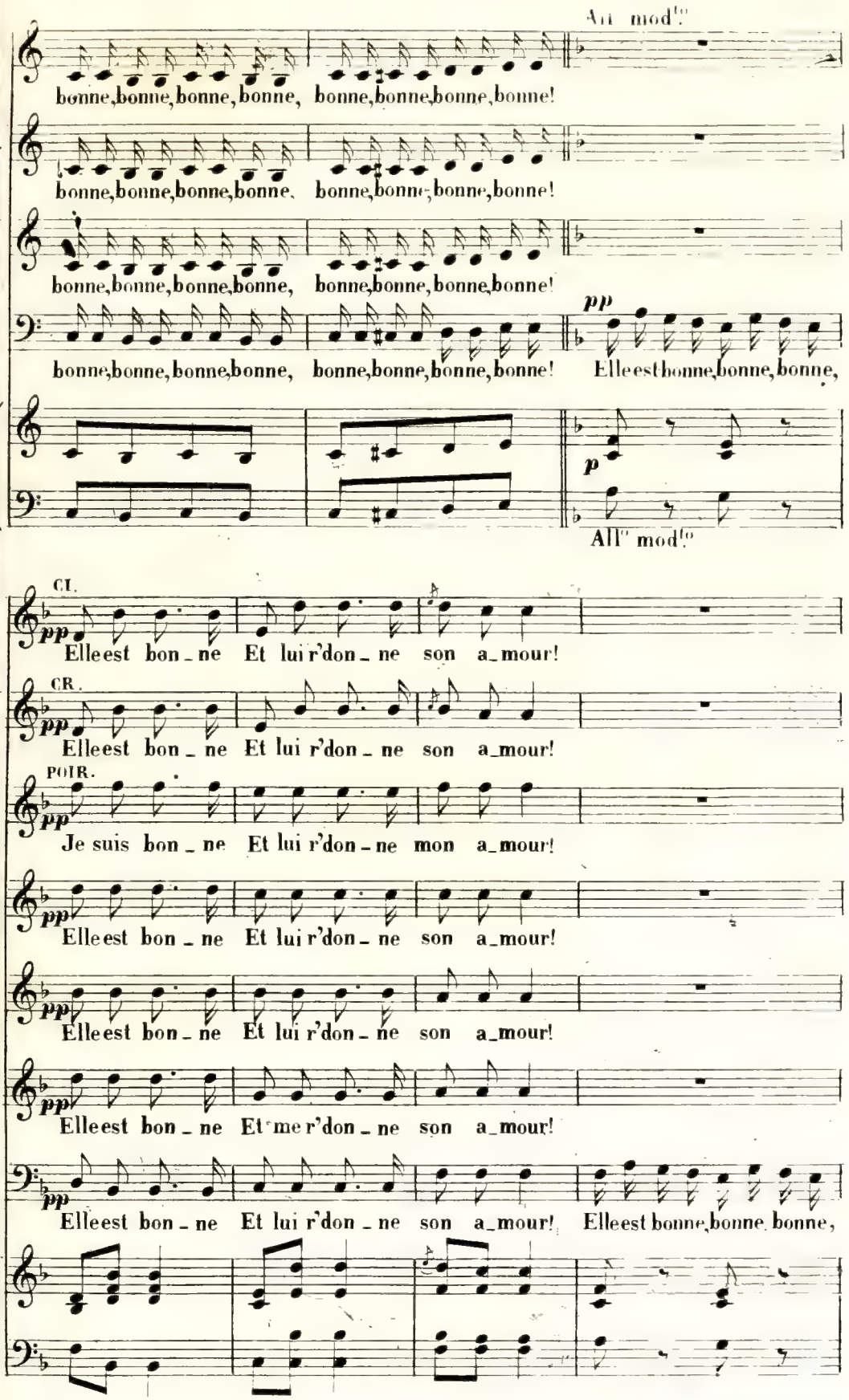
All° mod°
bonne, bonne, bonne, bonne, bonne, bonne, bonne, bonne!
bonne, bonne, bonne, bonne, bonne, bonne, bonne, bonne!
bonne, bonne, bonne, bonne, bonne, bonne, bonne, bonne!
pp
bonne, bonne, bonne, bonne, bonne, bonne, bonne, bonne! Elle est bonne, bonne, bonne,
p
All° mod°
CL.
pp
Elle est bon - ne Et lui r'don - ne son a_mour!
CR.
pp
Elle est bon - ne Et lui r'don - ne son a_mour!
POIR.
pp
Je suis bon - ne Et lui r'don - ne mon a_mour!
pp
Elle est bon - ne Et lui r'don - ne son a_mour!
pp
Elle est bon - ne Et lui r'don - ne son a_mour!
pp
Elle est bon - ne Et me r'don - ne son a_mour!
pp
Elle est bon - ne Et lui r'don - ne son a_mour! Elle est bonne, bonne bonne,

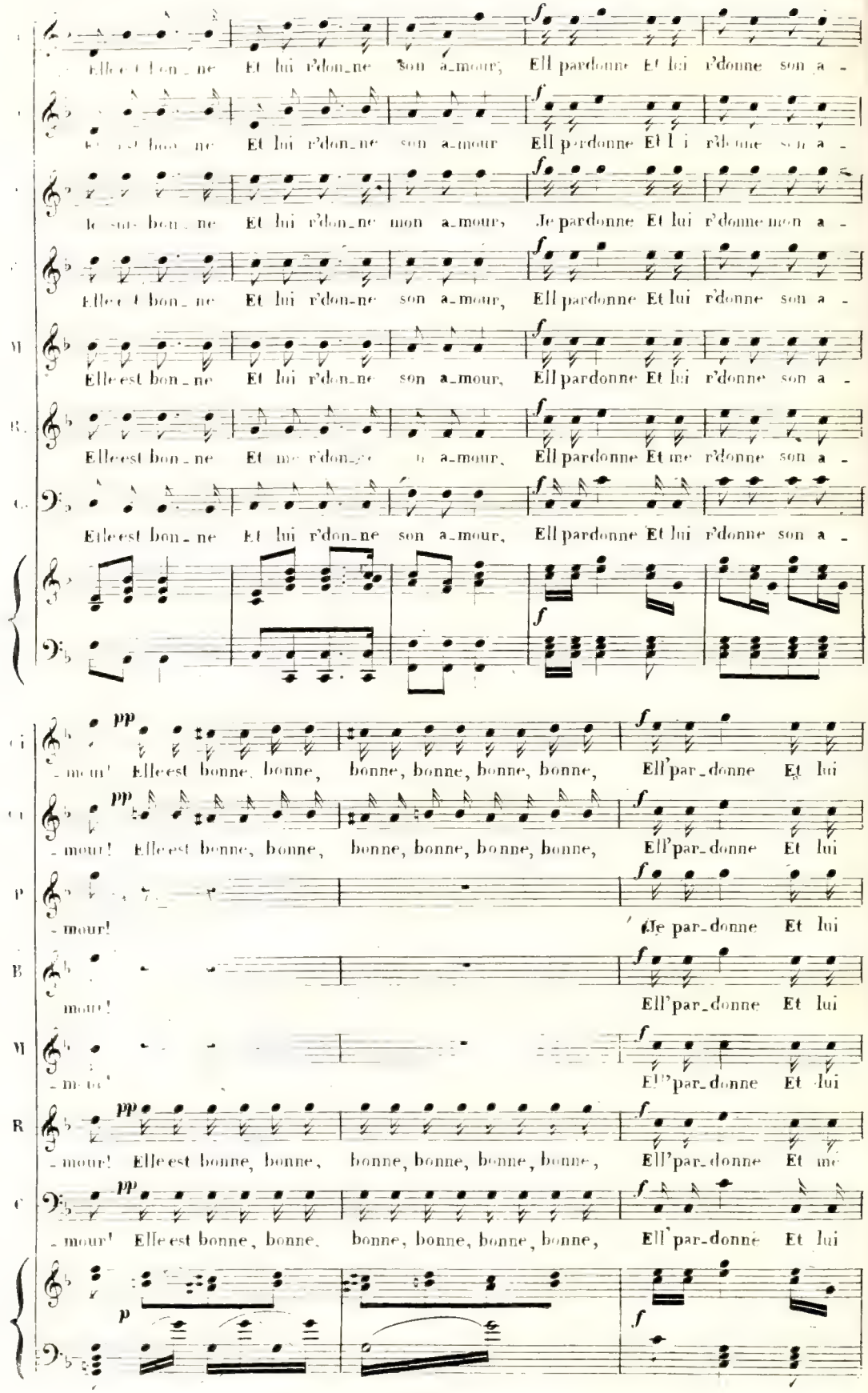
Elle est bon_ne Et lui r'don_ne son a_mour, Ell pardonne Et lui r'donne son a -
Elle est bon_ne Et lui r'don_ne son a_mour Ell pardonne Et lui r'donne son a -
Je suis bon_ne Et lui r'don_ne mon a_mour, Je pardonne Et lui r'donne mon a -
Elle est bon_ne Et lui r'don_ne son a_mour, Ell pardonne Et lui r'donne son a -
Elle est bon_ne Et lui r'don_ne son a_mour, Ell pardonne Et lui r'donne son a -
Elle est bon_ne Et me r'don_ne son a_mour, Ell pardonne Et me r'donne son a -
Elle est bon_ne Et lui r'don_ne son a_mour, Ell pardonne Et lui r'donne son a -
pp
- mour! Elle est bonne, bonne, bonne, bonne, bonne, bonne, Ell'par_donne Et lui
- mour! Elle est bonne, bonne, bonne, bonne, bonne, bonne, Ell'par_donne Et lui
- mour! Je par_donne Et lui
mour! Ell'par_donne Et lui
- mour! Ell'par_donne Et lui
- mour! Elle est bonne, bonne, bonne, bonne, bonne, bonne, Ell'par_donne Et me
- mour! Elle est bonne, bonne, bonne, bonne, bonne, bonne, Ell'par_donné Et lui

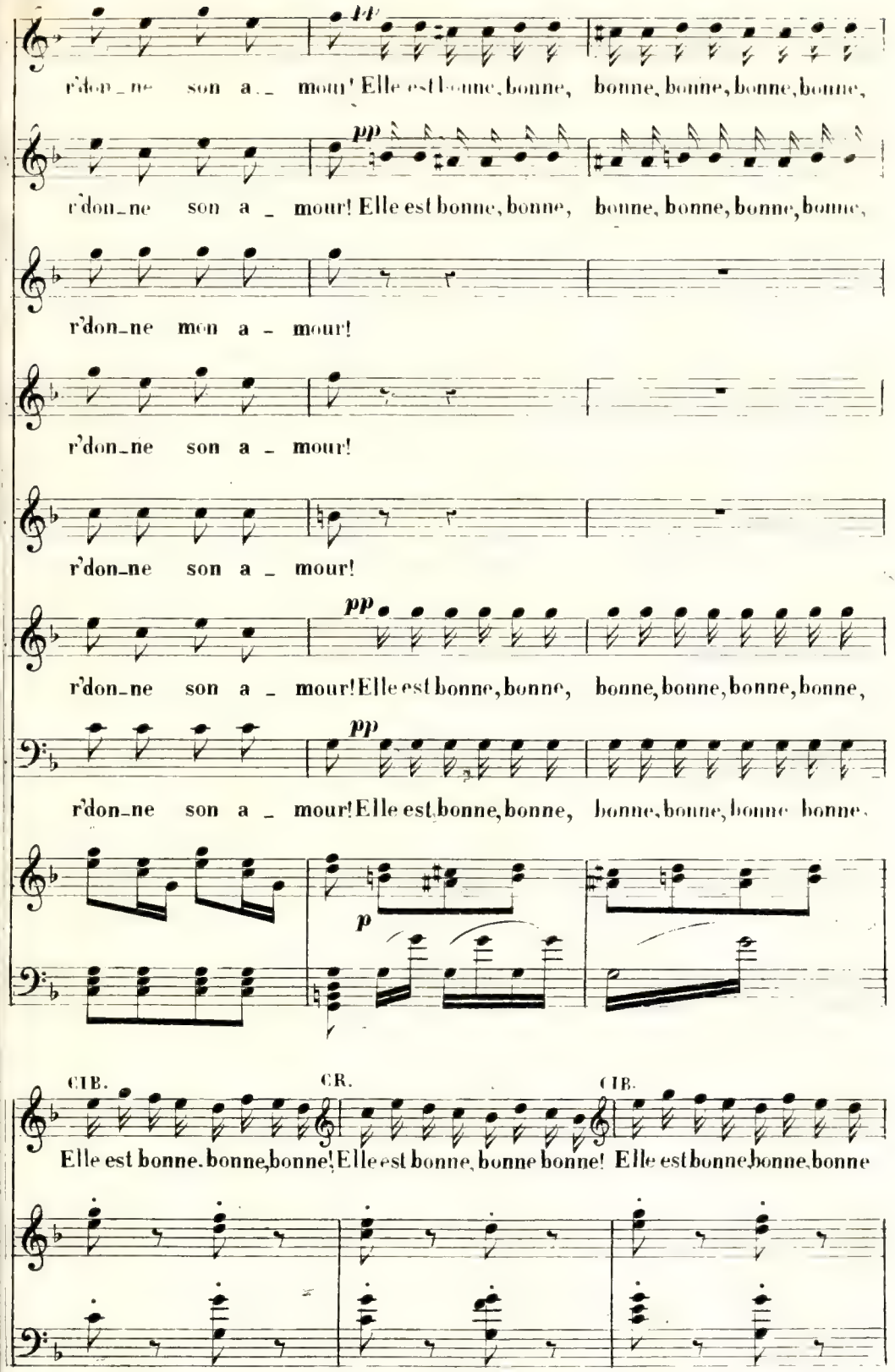
r'don_ne son a _ mour! Elle est bonne, bonne, bonne, bonne, bonne, bonne,
pp
r'don_ne son a _ mour! Elle est bonne, bonne, bonne, bonne, bonne, bonne,
r'don_ne mon a _ mour!
r'don_ne son a _ mour!
r'don_ne son a _ mour!
pp
r'don_ne son a _ mour! Elle est bonne, bonne, bonne, bonne, bonne, bonne,
pp
r'don_ne son a _ mour! Elle est bonne, bonne, bonne, bonne, bonne bonne.
p
CIB.
CR.
CIB.
Elle est bonne. bonne, bonne! Elle est bonne, bonne bonne! Elle est bonne, bonne, bonne

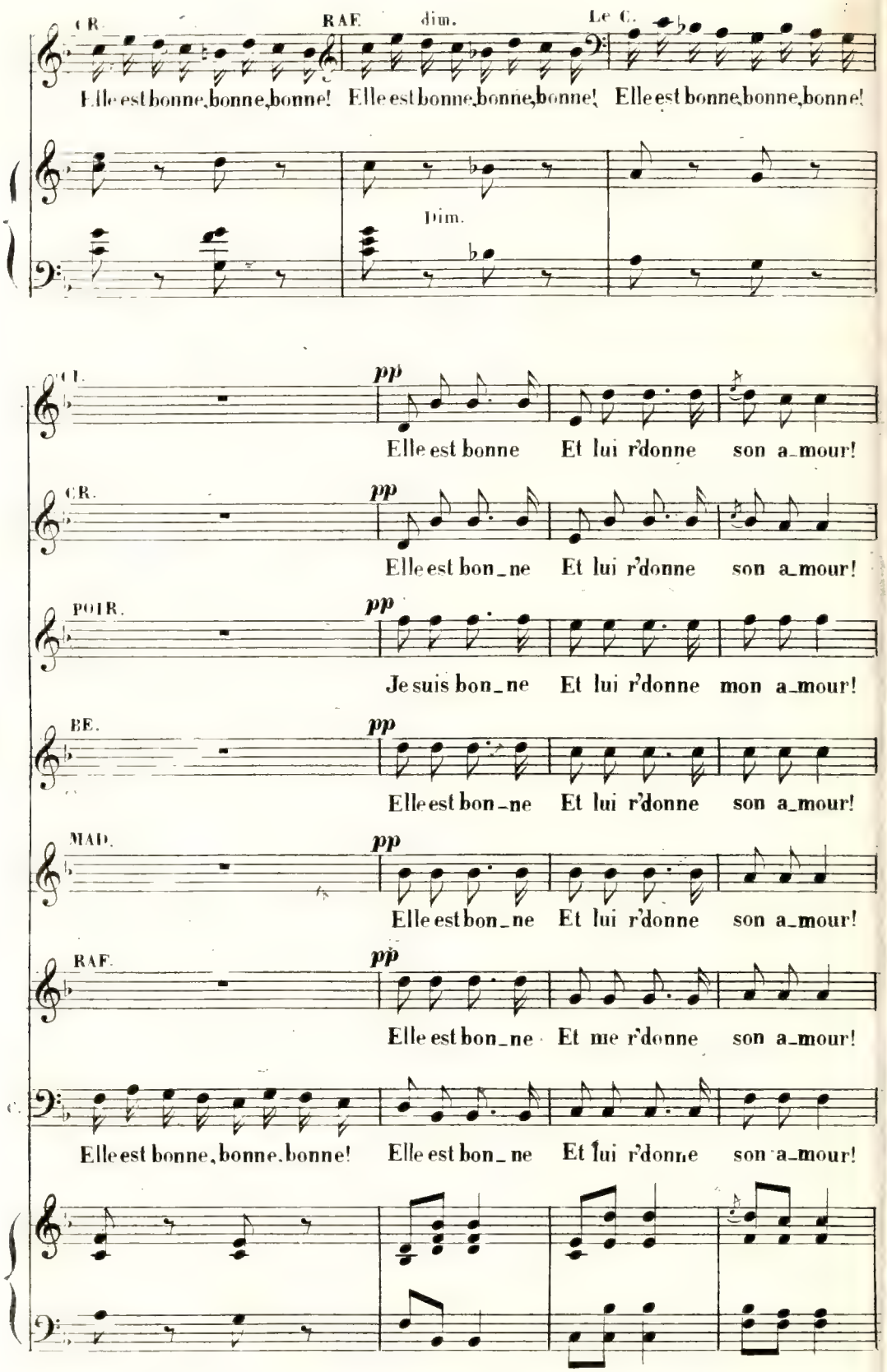
CR.
RAF.
dim.
Le C.
Elle est bonne, bonne, bonne! Elle est bonne, bonne, bonne! Elle est bonne, bonne, bonne!
Dim.
C.
pp
Elle est bonne Et lui r'donne son a_mour!
CR.
pp
Elle est bon_ne Et lui r'donne son a_mour!
POIR.
pp
Je suis bon_ne Et lui r'donne mon a_mour!
BE.
pp
Elle est bon_ne Et lui r'donne son a_mour!
MAD.
pp
Elle est bon_ne Et lui r'donne son a_mour!
RAF.
pp
Elle est bon_ne Et me r'donne son a_mour!
Elle est bonne, bonne, bonne! Elle est bon_ne Et lui r'donne son a_mour!

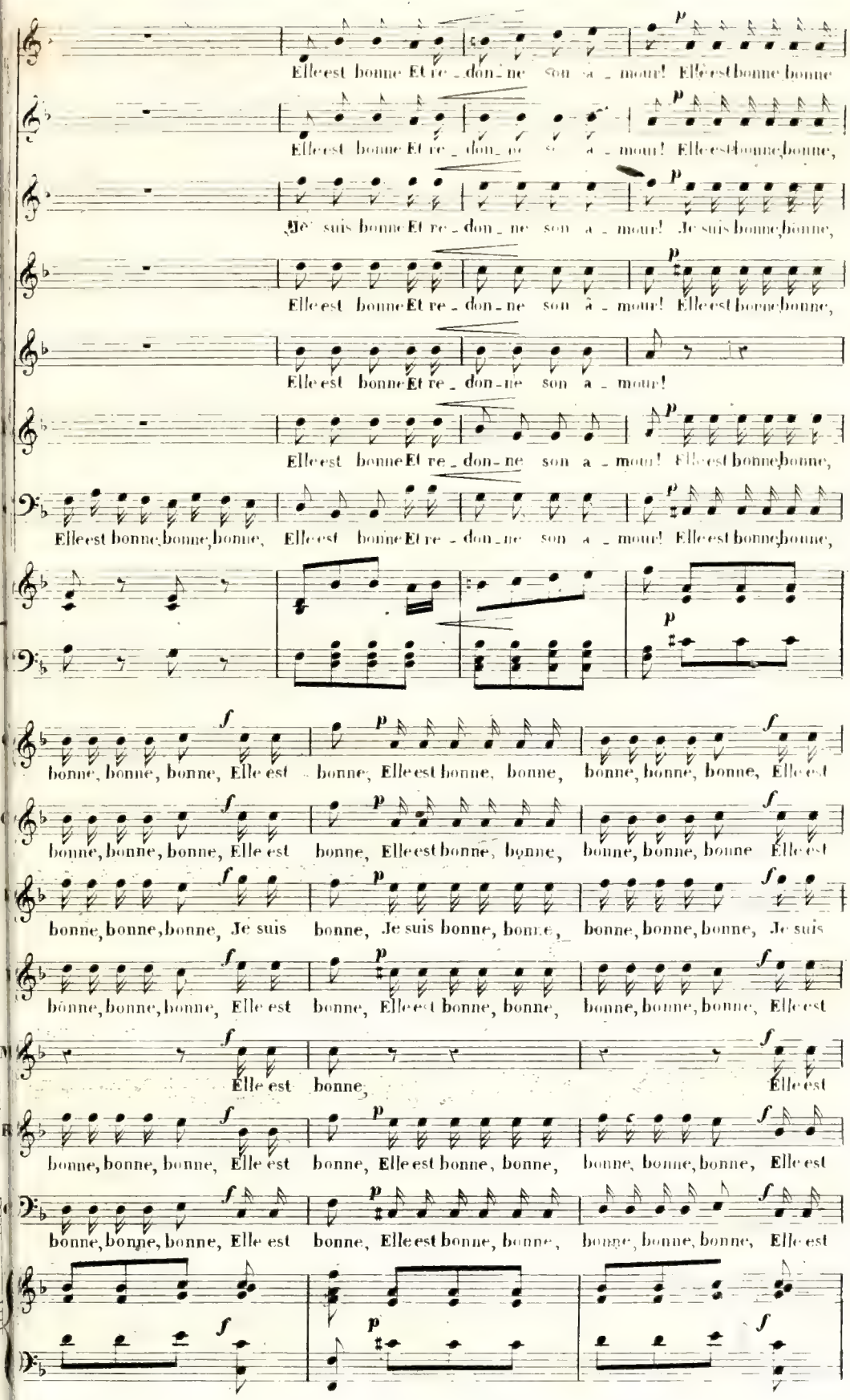
Elle est bonne Et re - don - ne son a - mour! Elle est bonne bonne
Elle est bonne Et re - don - ne son a - mour! Elle est bonne bonne,
Je suis bonne Et re - don - ne son a - mour! Je suis bonne bonne,
Elle est bonne Et re - don - ne son a - mour! Elle est bonne bonne,
Elle est bonne Et re - don - ne son a - mour!
Elle est bonne Et re - don - ne son a - mour! Elle est bonne bonne,
Elle est bonne bonne bonne, Elle est bonne Et re - don - ne son a - mour! Elle est bonne bonne,
bonne, bonne, bonne, Elle est bonne, Elle est bonne, bonne, bonne, bonne, bonne, Elle est
bonne, bonne, bonne, Elle est bonne, Elle est bonne, bonne, bonne, bonne, bonne Elle est
bonne, bonne, bonne, Je suis bonne, Je suis bonne, bonne, bonne, bonne, bonne, Je suis
bonne, bonne, bonne, Elle est bonne, Elle est bonne, bonne, bonne, bonne, bonne, Elle est
Elle est bonne, Elle est
bonne, bonne, bonne, Elle est bonne, Elle est bonne, bonne, bonne, bonne, bonne, Elle est
bonne, bonne, bonne, Elle est bonne, Elle est bonne, bonne, bonne, bonne, bonne, Elle est

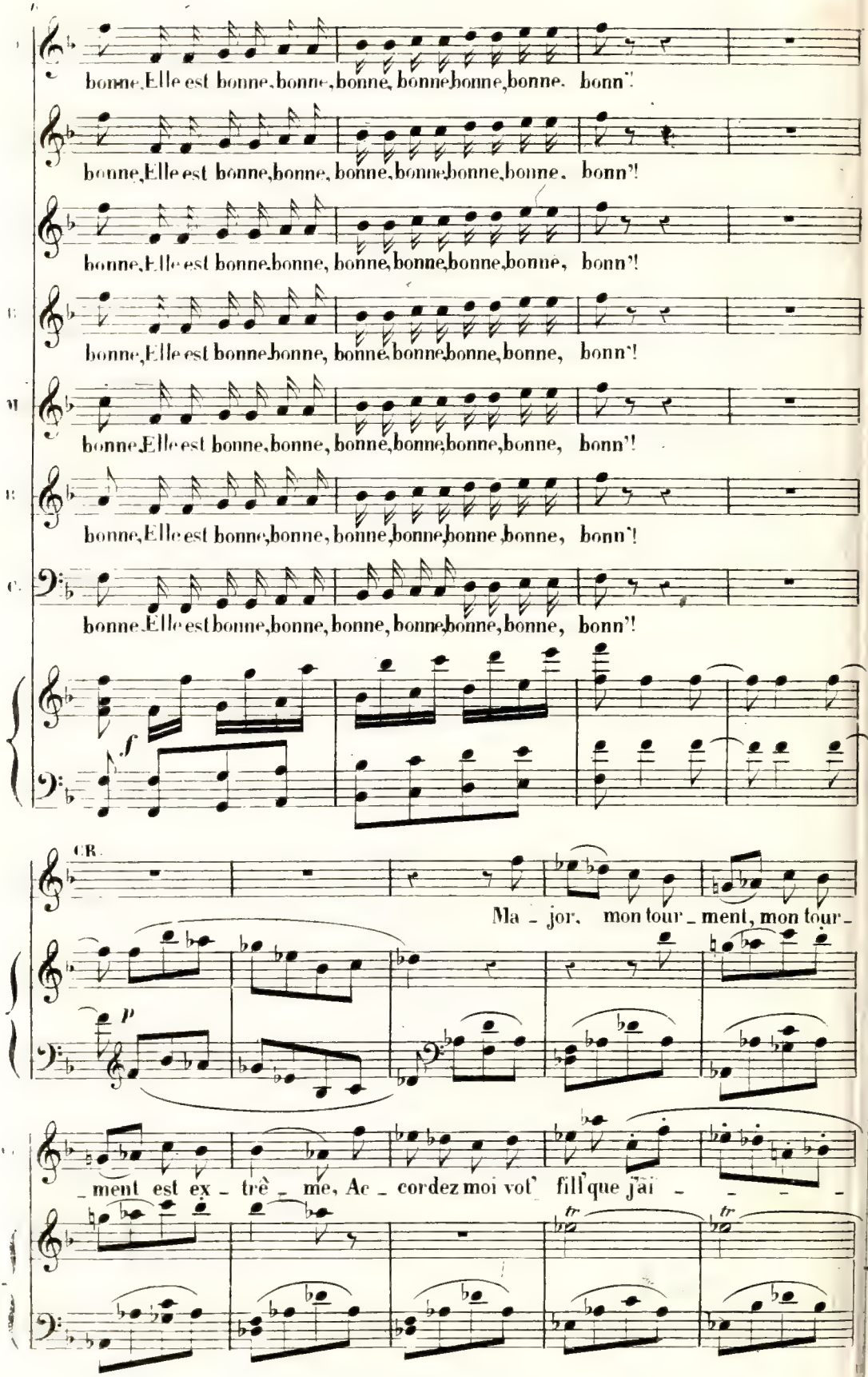
bonne, Elle est bonne, bonne, bonne, bonne bonne, bonne. bonn'!
bonne, Elle est bonne, bonne, bonne, bonne bonne, bonne. bonn'!
bonne, Elle est bonne bonne, bonne, bonne bonne, bonne, bonn'!
bonne, Elle est bonne bonne, bonne, bonne bonne, bonne, bonn'!
bonne, Elle est bonne, bonne, bonne, bonne bonne, bonne, bonn'!
bonne, Elle est bonne, bonne, bonne, bonne bonne, bonne, bonn'!
bonne, Elle est bonne, bonne, bonne, bonne bonne, bonne, bonn'!
f
CR.
Ma - jor, mon tour - ment, mon tour -
p
- ment est ex - trê - me, Ac - cordez moi vot' fill' que j'ai - - - -
tr
tr

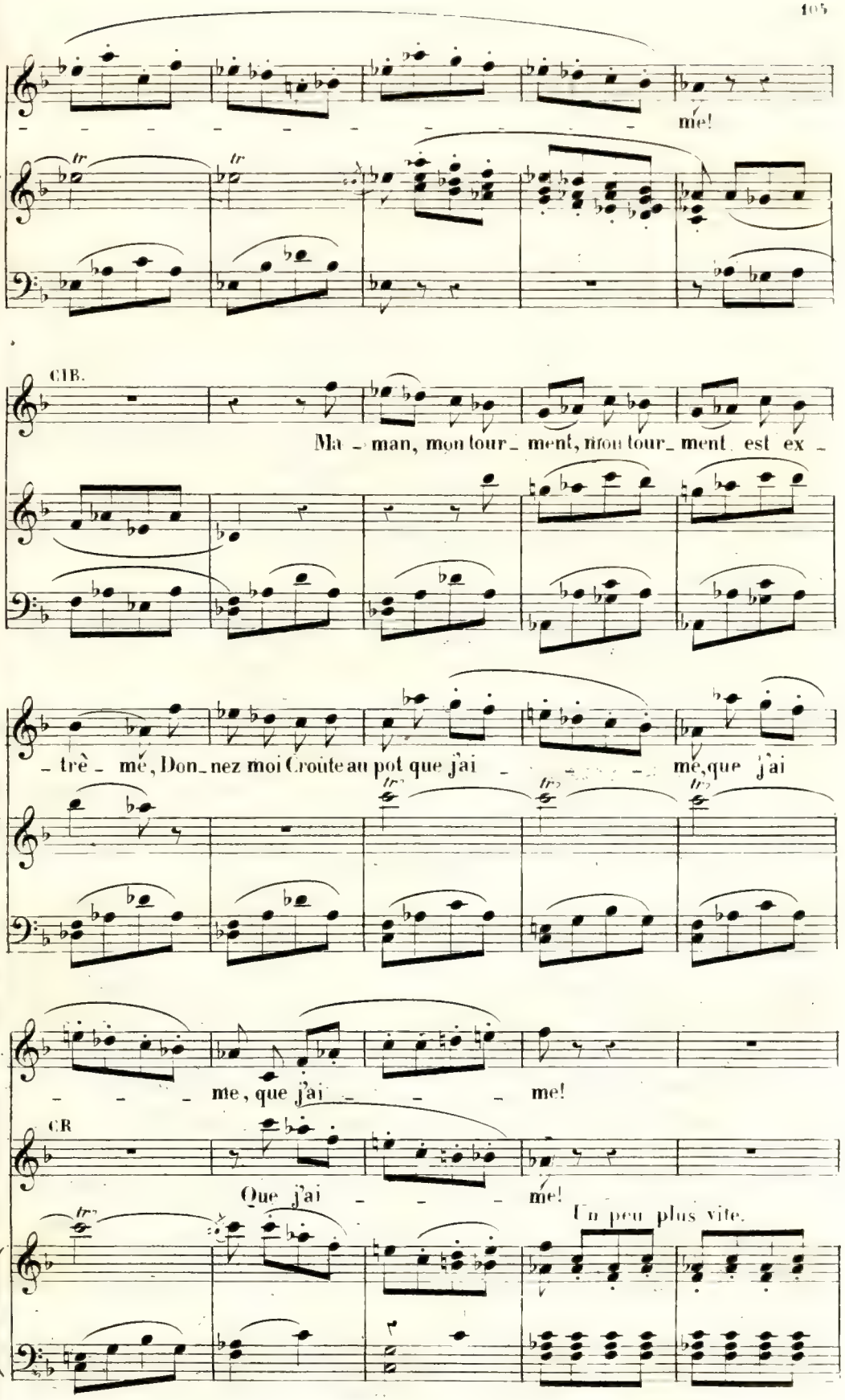
me!
CIB.
Ma - man, mon tour - ment, mon tour - ment est ex -
- trè - mé, Don - nez moi Croûte au pot que j'ai - - - mé, que j'ai
- - - me, que j'ai - - - me!
CR
Que j'ai - - - me!
Un peu plus vite.

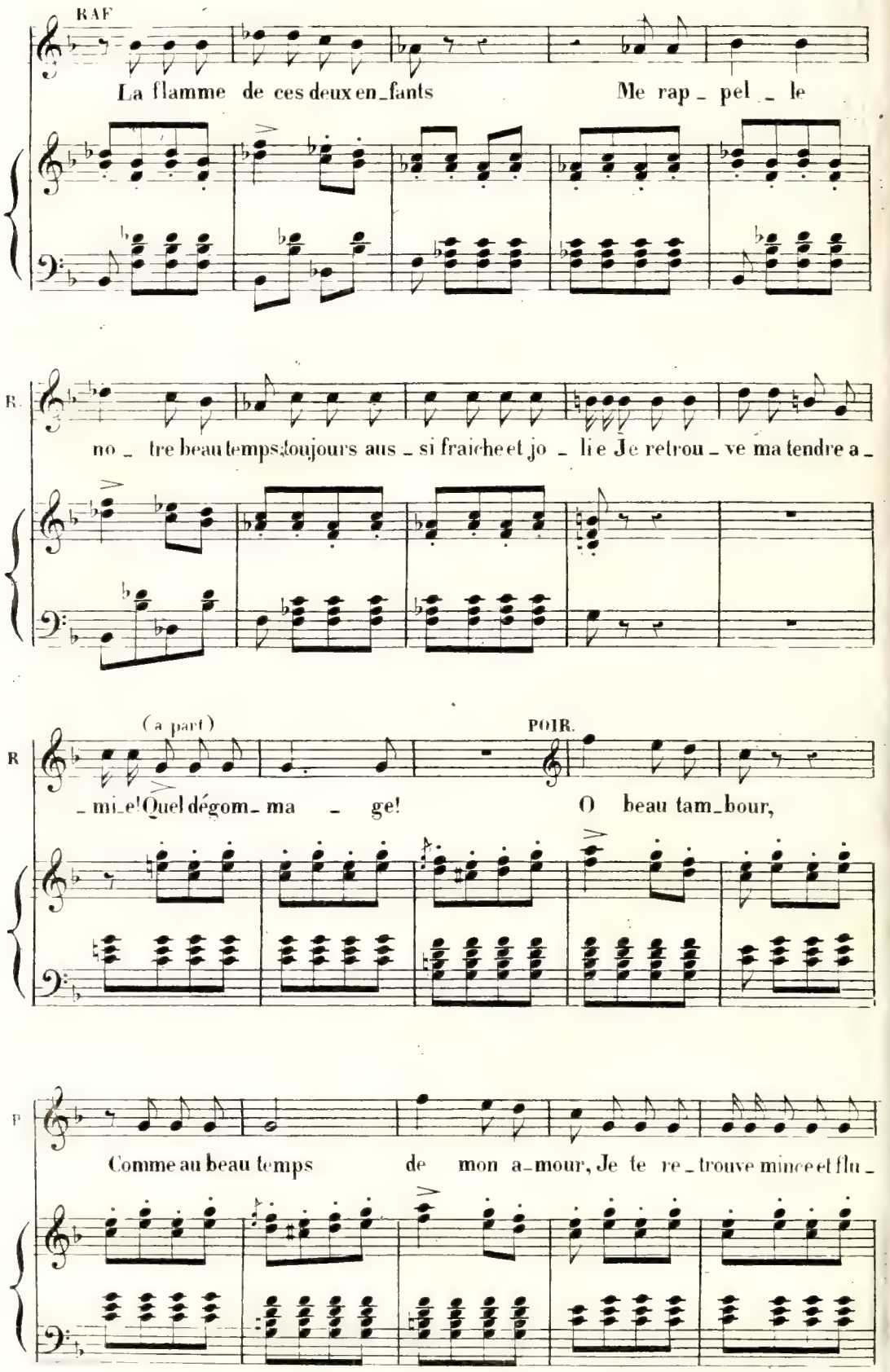
RAF
La flamme de ces deux en_fants Me rap_pel_le
R.
no_tre beau temps; toujours aus_si fraiche et jo_lie Je retrou_ve ma tendre a_
(a part)
POIR.
R
_mi_e! Quel dégom_ma_ge! O beau tam_bour,
P
Comme au beau temps de mon a_mour, Je te re_trouve mince et flu_

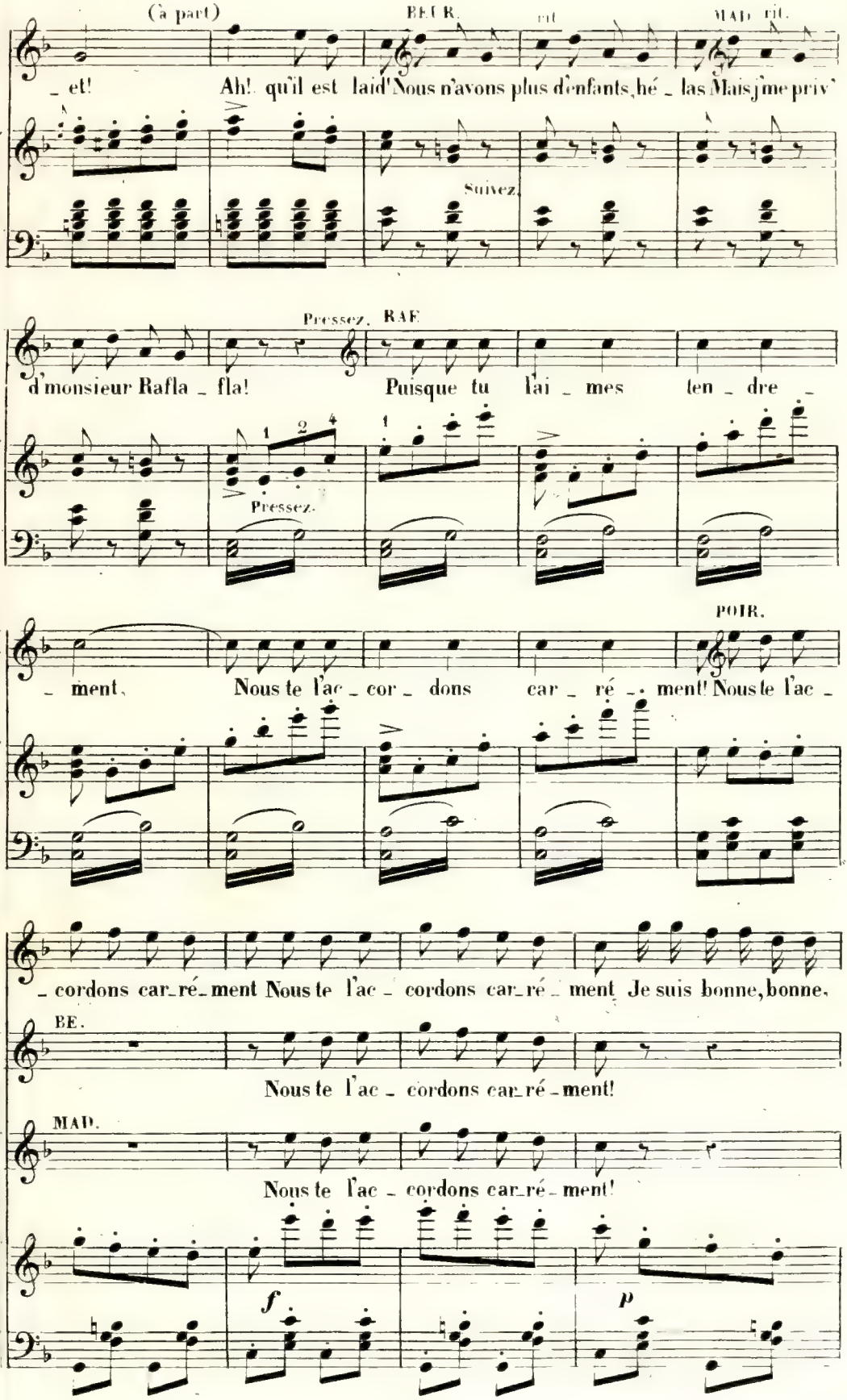
(à part)
BEUR.
rit
MAD. rit.
_ et! Ah! qu'il est laid! Nous n'avons plus d'enfants, hé _ las Mais j'me priv'
Suivez.
Pressez. RAF.
d'monsieur Rafla _ fla! Puisque tu l'ai _ mes ten _ dre _
Pressez.
POIR.
_ ment. Nous te l'ac _ cor _ dons car _ ré _ ment! Nous te l'ac _
_ cordons car_ré_ment Nous te l'ac _ cordons car_ré _ ment Je suis bonne, bonne.
BE.
Nous te l'ac _ cordons car_ré _ ment!
MAD.
Nous te l'ac _ cordons car_ré _ ment!
f
p

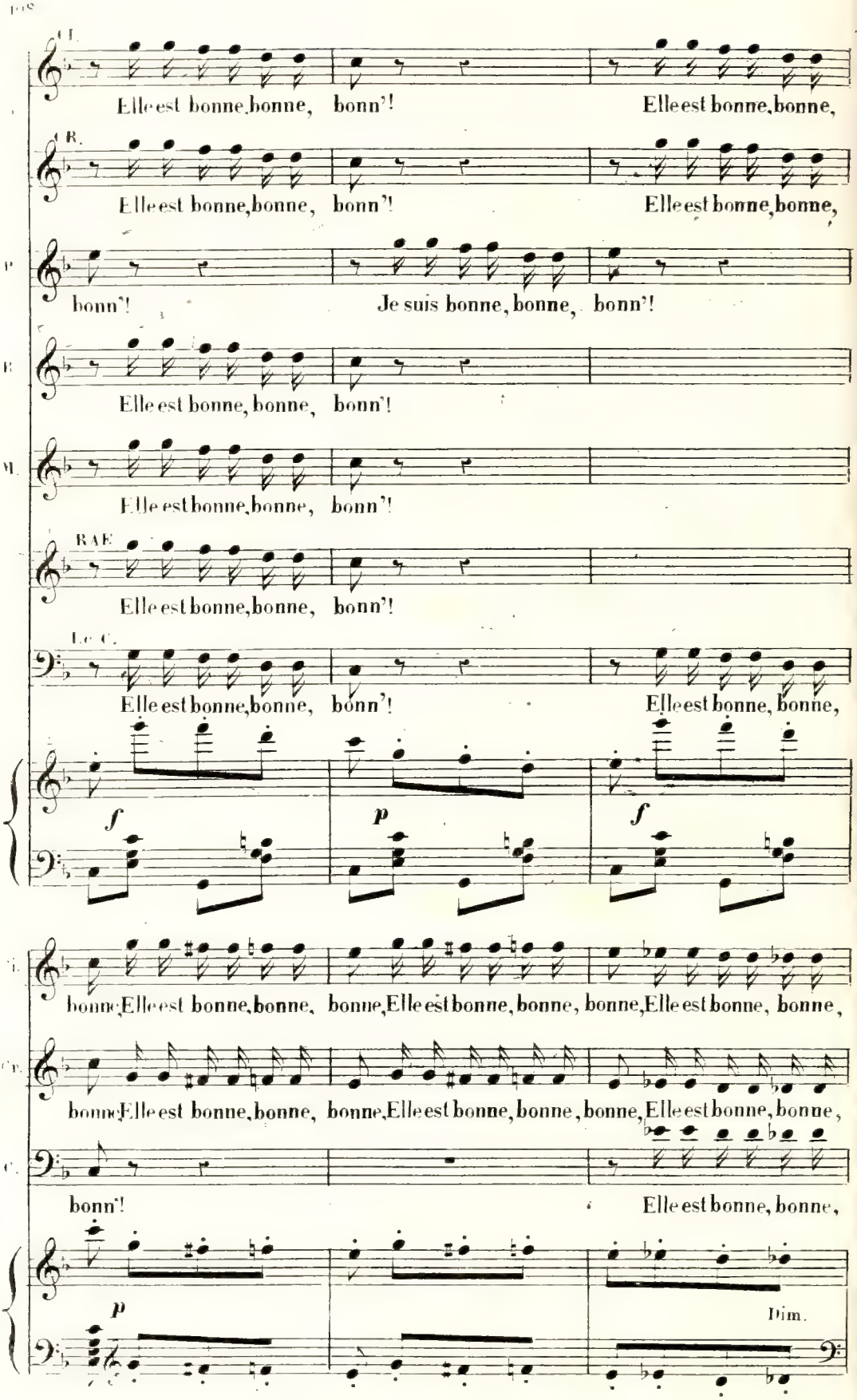
Elle est bonne, bonne, bonn'!
Elle est bonne, bonne,
Je suis bonne, bonne, bonn'!
RAE
Le C.
f
p
Dim.

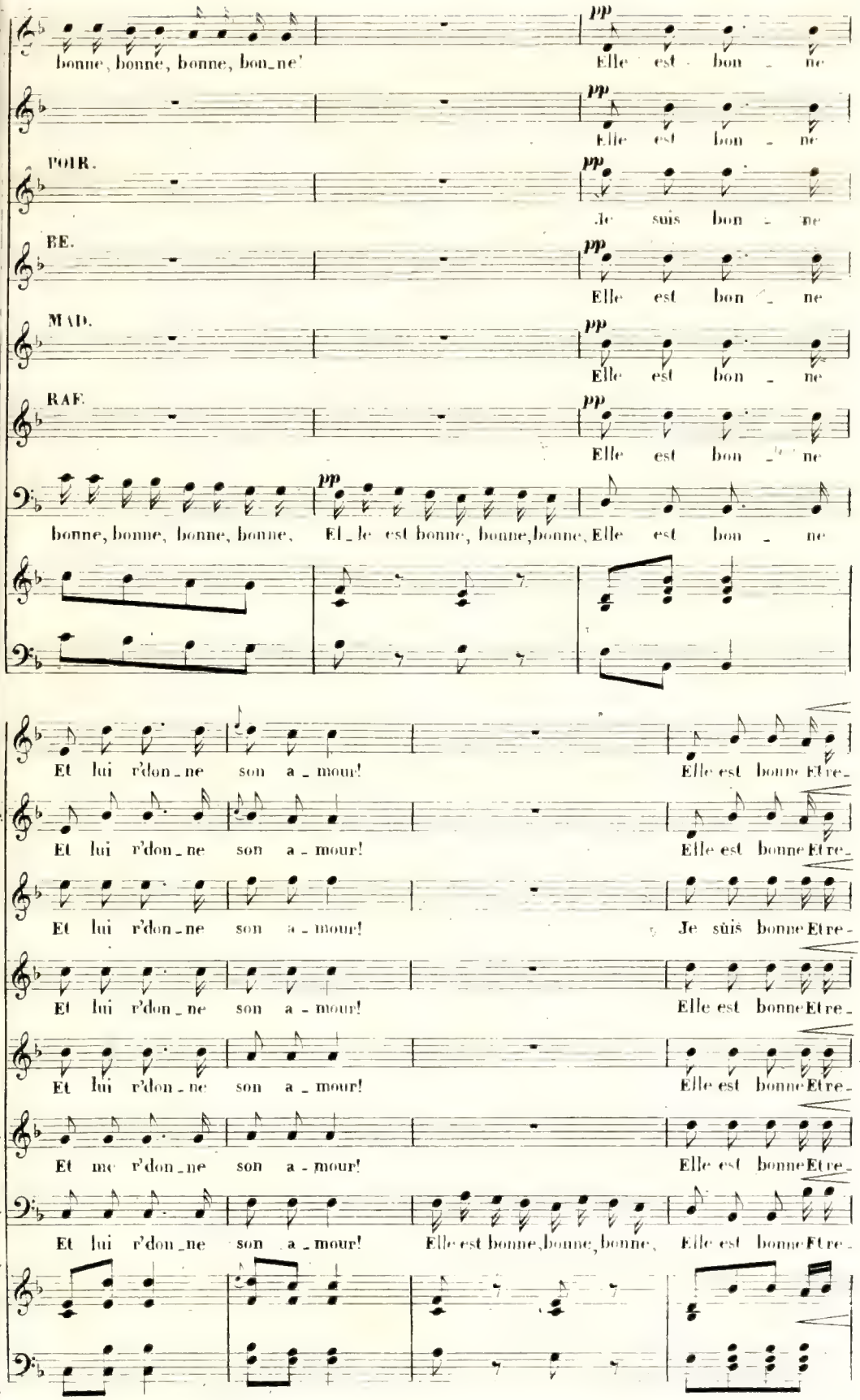
bonne, bonne, bonne, bon_ne!
Elle est bon _ ne
POIR.
Je suis bon _ ne
BE.
MAD.
RAF.
bonne, bonne, bonne, bonne,
El_le est bonne, bonne, bonne,
Et lui r'don_ne son a_mour!
Elle est bonne Etre-
Je suis bonne Etre-
Et me r'don_ne
Et lui r'don_ne son a_mour! Elle est bonne, bonne, bonne,

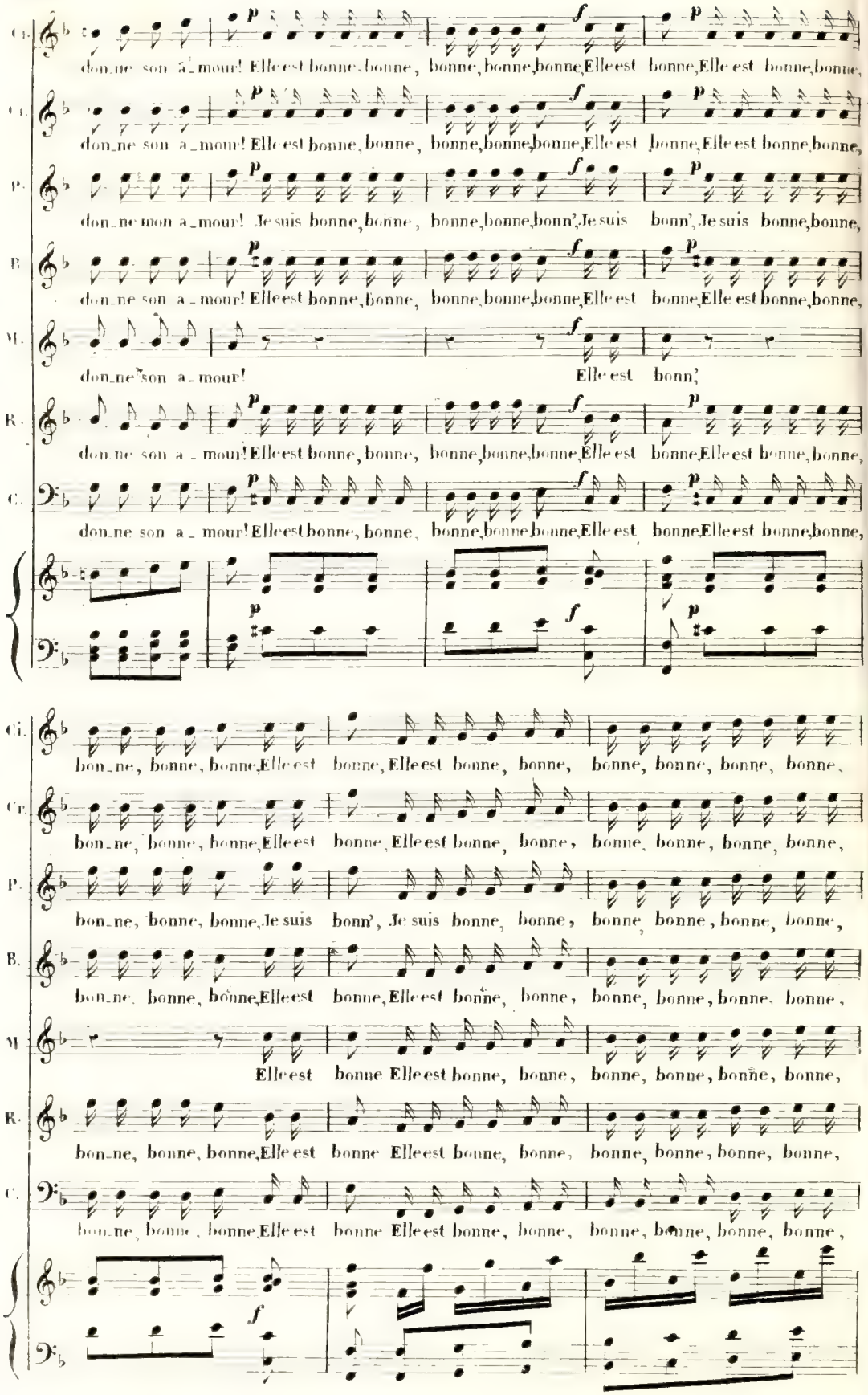
Cl.
don_ne son a_mour! Elle est bonne, bonne, bonne, bonne, bonne, Elle est bonne, Elle est bonne, bonne,
Cl.
don_ne son a_mour! Elle est bonne, bonne, bonne, bonne, bonne, Elle est bonne, Elle est bonne, bonne,
P.
don_ne mon a_mour! Je suis bonne, bonne, bonne, bonne, bonn', Je suis bonn', Je suis bonne, bonne,
B.
don_ne son a_mour! Elle est bonne, bonne, bonne, bonne, bonne, Elle est bonne, Elle est bonne, bonne,
M.
don_ne son a_mour! Elle est bonn',
R.
don_ne son a_mour! Elle est bonne, bonne, bonne, bonne, bonne, Elle est bonne, Elle est bonne, bonne,
C.
don_ne son a_mour! Elle est bonne, bonne, bonne, bonne, bonne, Elle est bonne, Elle est bonne, bonne,
Cl.
bon_ne, bonne, bonne, Elle est bonne, Elle est bonne, bonne, bonne, bonne, bonne, bonne,
Cr.
bon_ne, bonne, bonne, Elle est bonne, Elle est bonne, bonne, bonne, bonne, bonne, bonne,
P.
bon_ne, bonne, bonne, Je suis bonn', Je suis bonne, bonne, bonne, bonne, bonne, bonne,
B.
bon_ne, bonne, bonne, Elle est bonne, Elle est bonne, bonne, bonne, bonne, bonne, bonne,
M
Elle est bonne Elle est bonne, bonne, bonne, bonne, bonne, bonne,
R.
bon_ne, bonne, bonne, Elle est bonne Elle est bonne, bonne, bonne, bonne, bonne, bonne,
C.
bon_ne, bonne, bonne, Elle est bonne Elle est bonne, bonne, bonne, bonne, bonne, bonne,

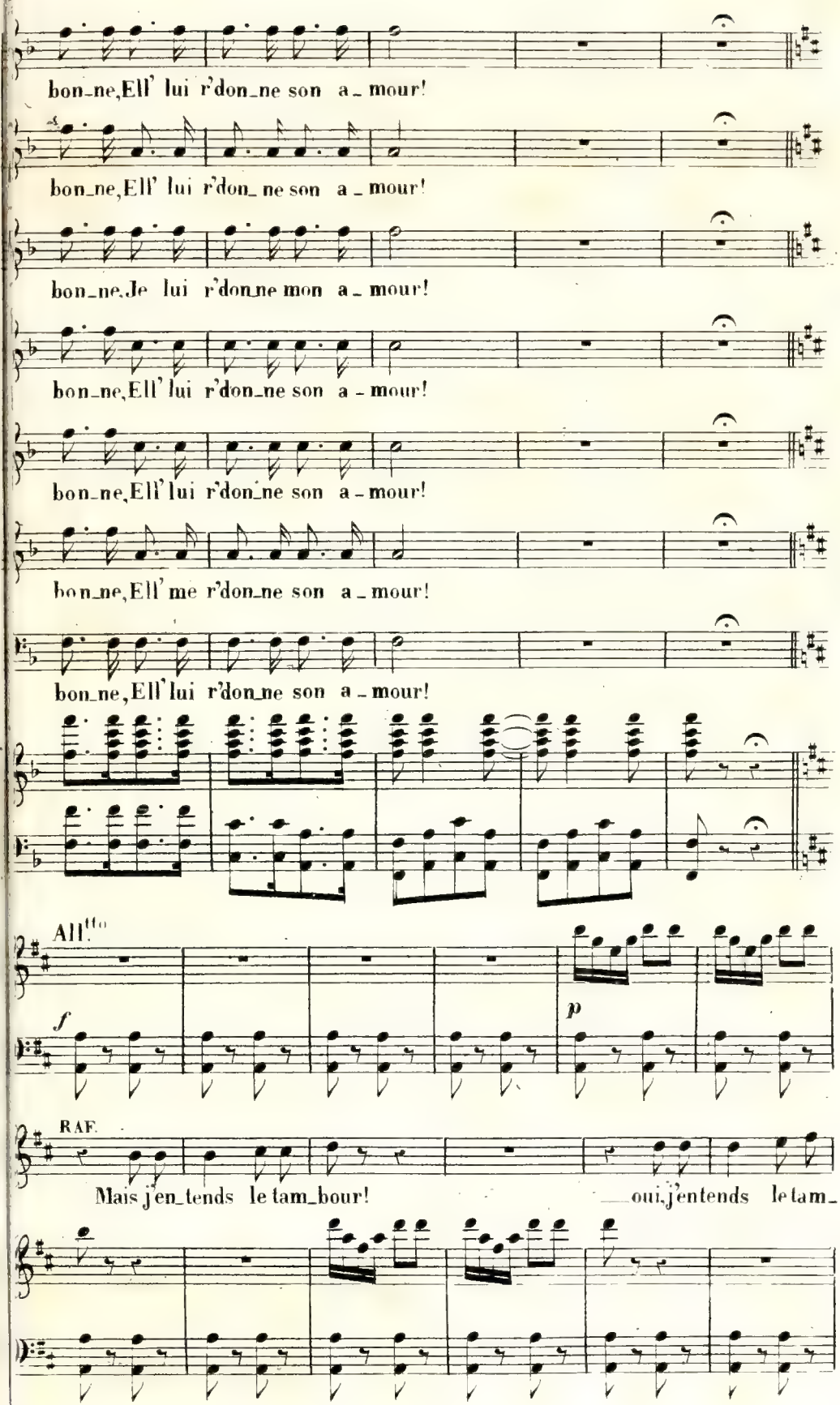
bon_ne, Ell' lui r'don_ne son a_mour!
bon_ne, Ell' lui r'don_ne son a_mour!
bon_ne, Je lui r'don_ne mon a_mour!
bon_ne, Ell' lui r'don_ne son a_mour!
bon_ne, Ell' lui r'don_ne son a_mour!
bon_ne, Ell' me r'don_ne son a_mour!
bon_ne, Ell' lui r'don_ne son a_mour!
All.tto
f
p
RAF.
Mais j'en_tends le tam_bour!
oui, j'entends le tam_

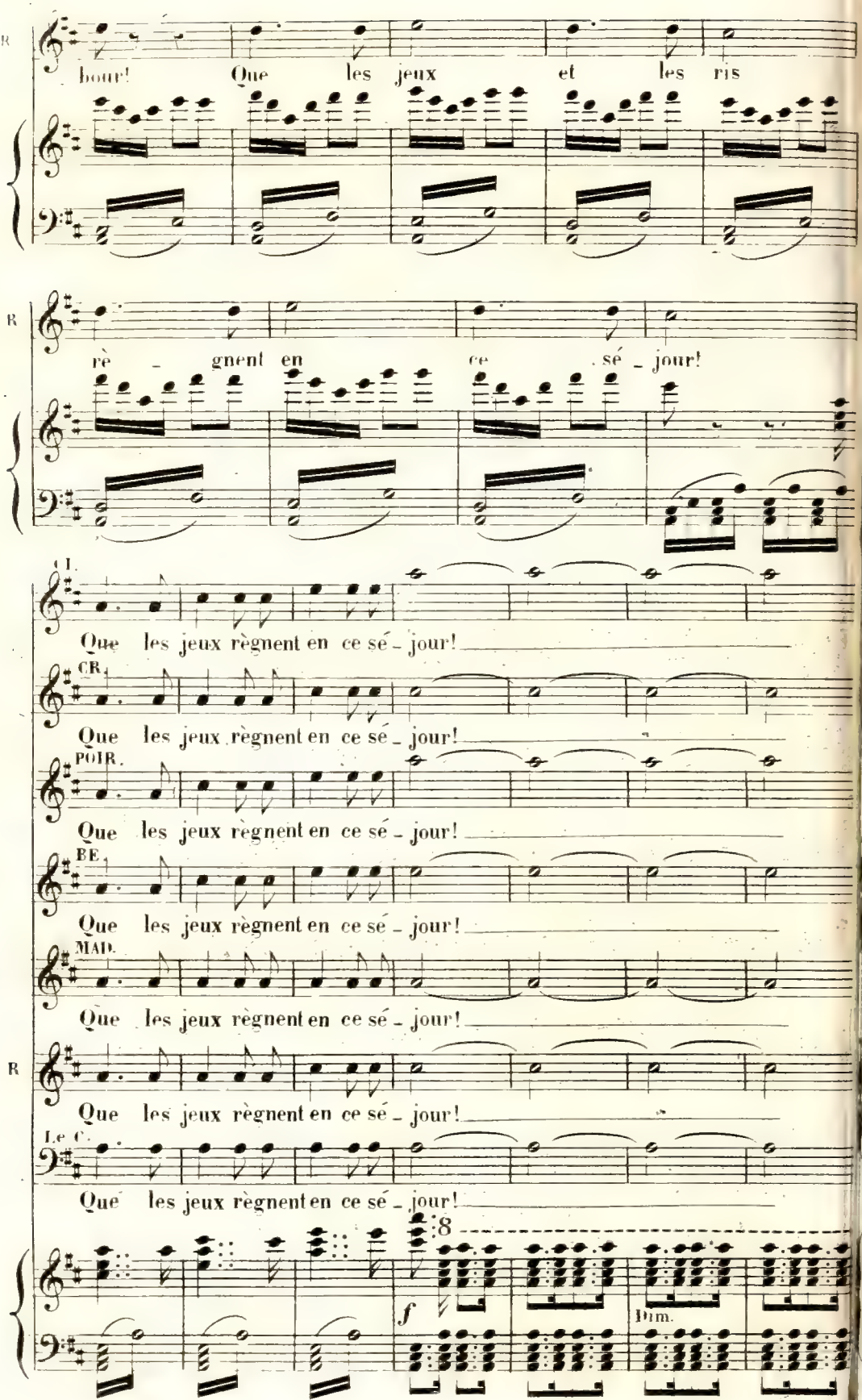
R
bour! Que les jeux et les ris
R
rè - gnent en ce sé - jour!
CL.
Que les jeux règnent en ce sé - jour!
CR.
Que les jeux règnent en ce sé - jour!
POIR.
Que les jeux règnent en ce sé - jour!
BE.
Que les jeux règnent en ce sé - jour!
MAD.
Que les jeux règnent en ce sé - jour!
R
Que les jeux règnent en ce sé - jour!
Le C.
Que les jeux règnent en ce sé - jour!
8
f
Dim.

Allegro.

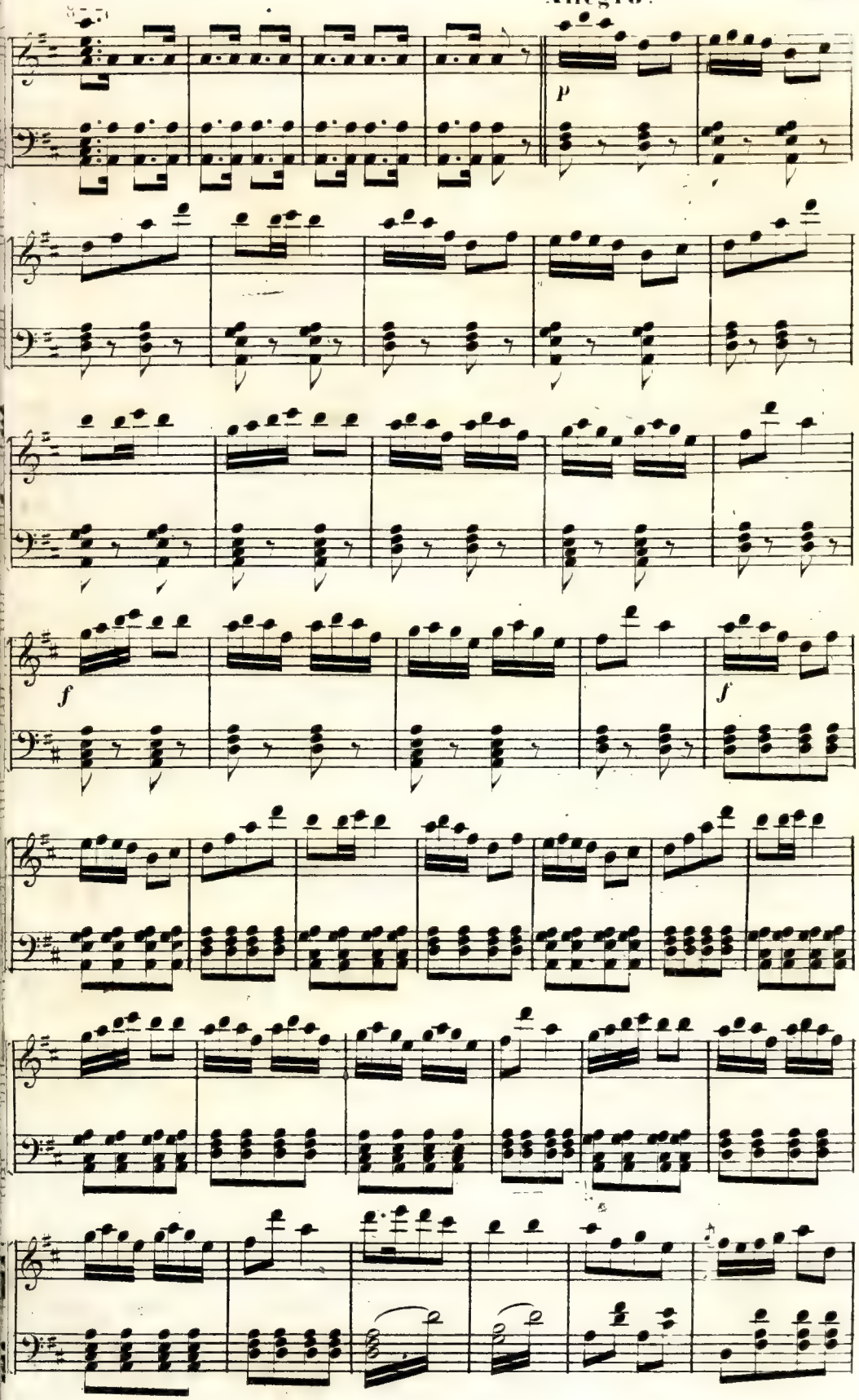

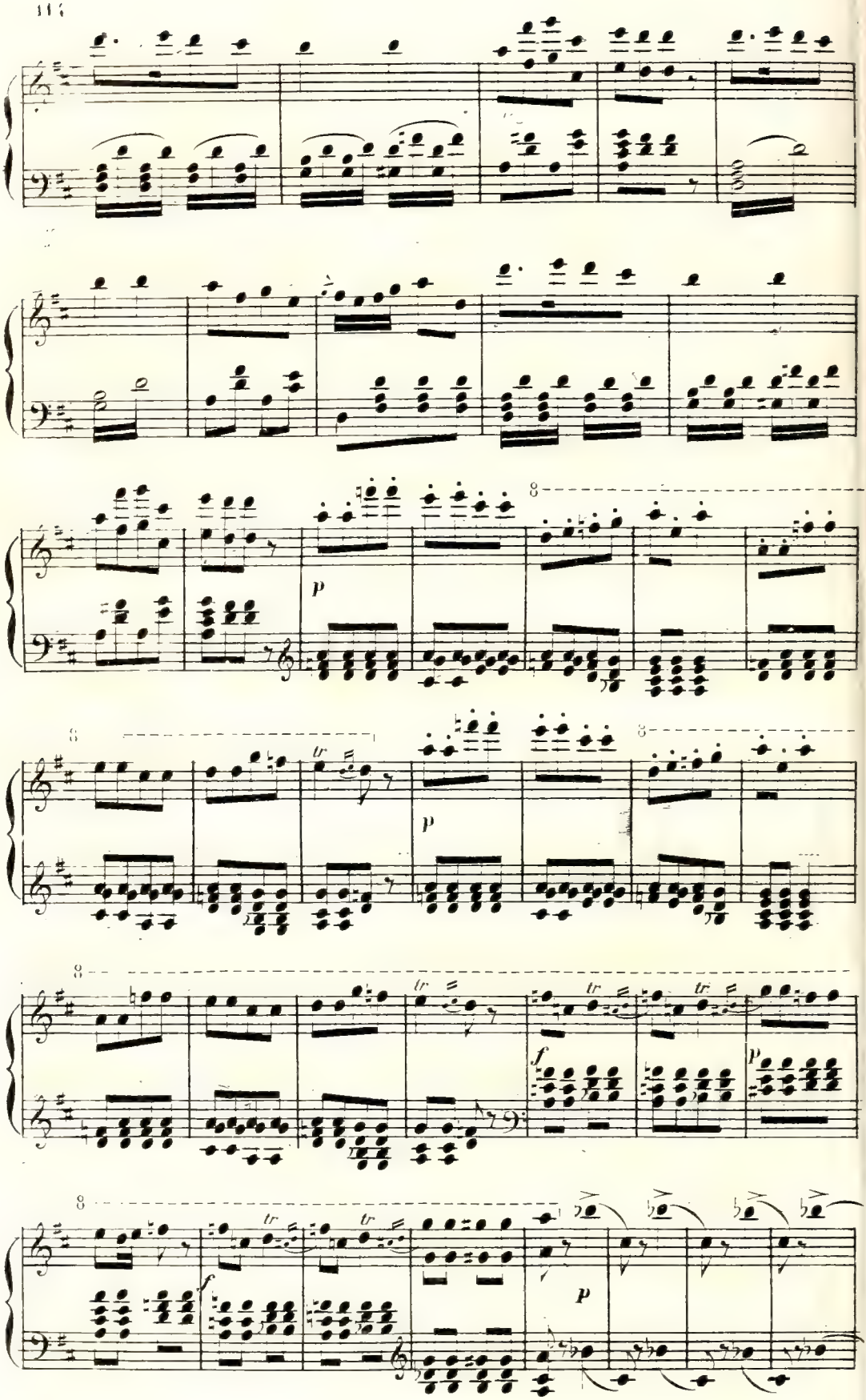
8
p
8
tr
p
8
tr
tr
tr
f
p
8
tr
tr
f
p

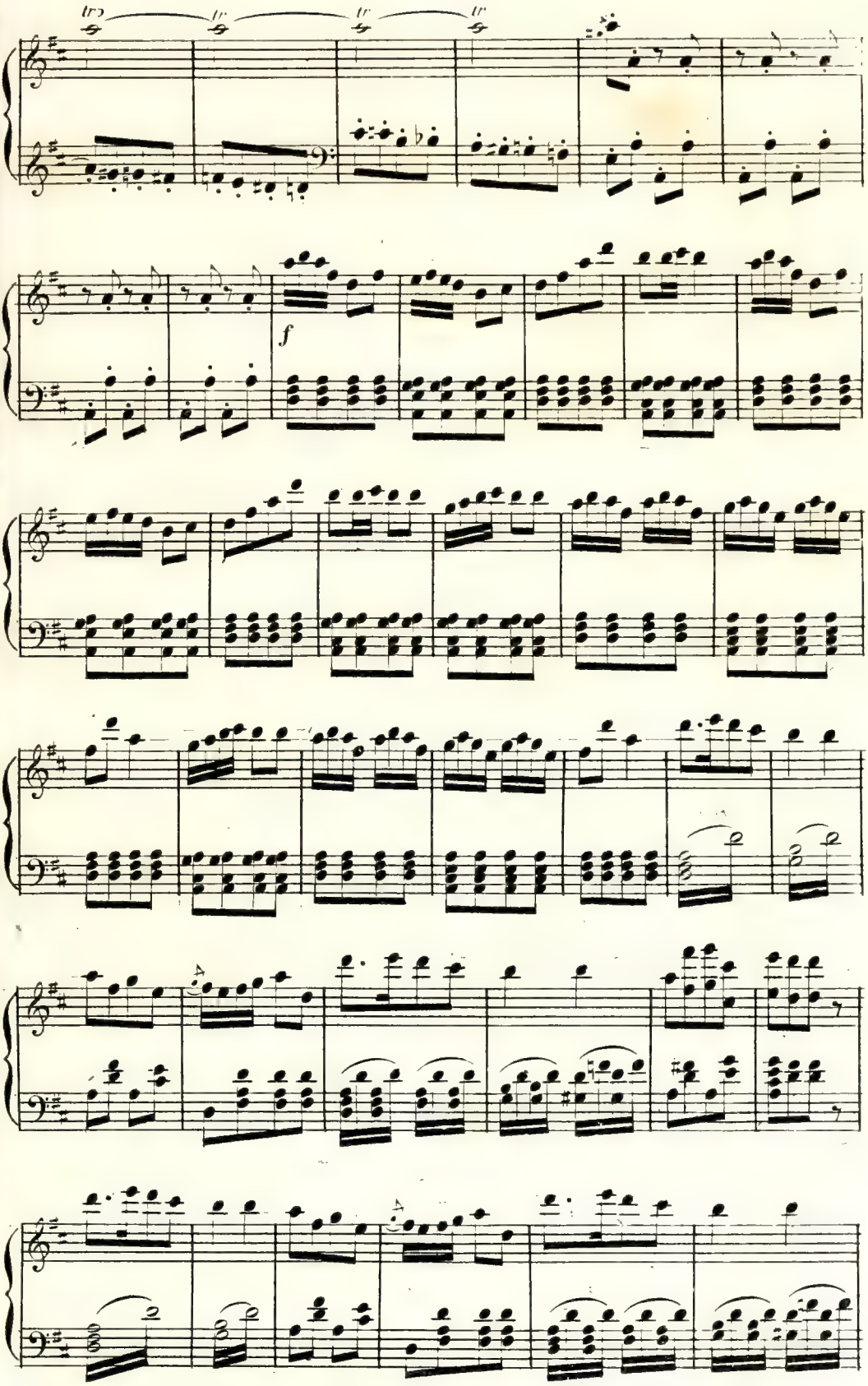
f

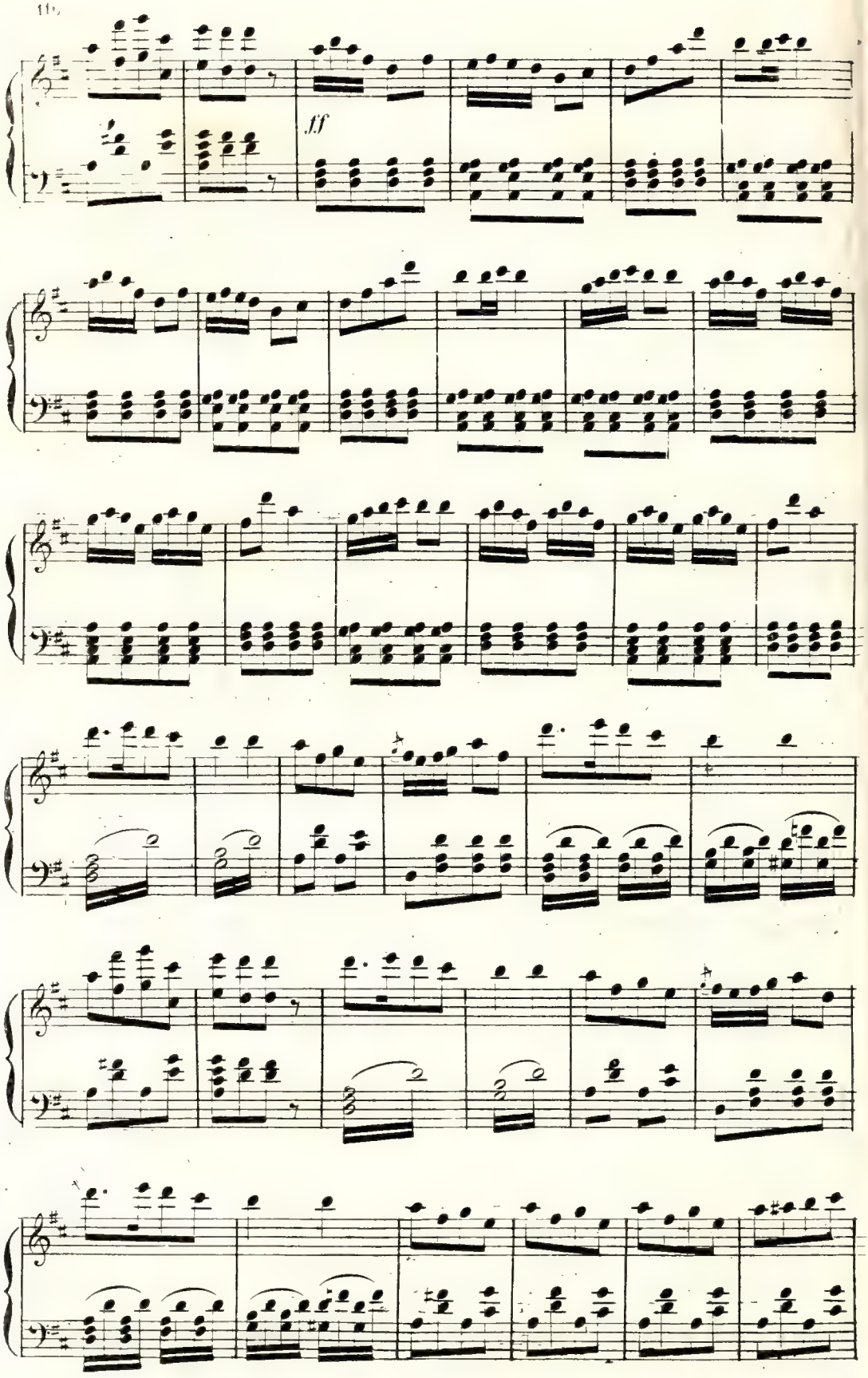
fff

All.tto

*f*

CIBOULETTE.

Je re_trouve un pè_re, un_ne mè_re, Et j'vais é_pou ser mon a_

*p*

C.

_mant! Ra fla fla fla fla fla fla Ra fla fla fla fla fla fla

*p* Ra fla fla fla fla fla fla El_le re_

POIRE-BEURRE et MADOU.

*p* Ra fla fla fla fla fla fla

RAFLA

*p* Ra fla fla fla fla fla fla

COMMISSAIRE.

*p* Ra fla fla fla fla fla fla

CHŒUR.

*p* Ra fla fla fla fla fla fla

*p* Ra fla fla fla fla fla fla

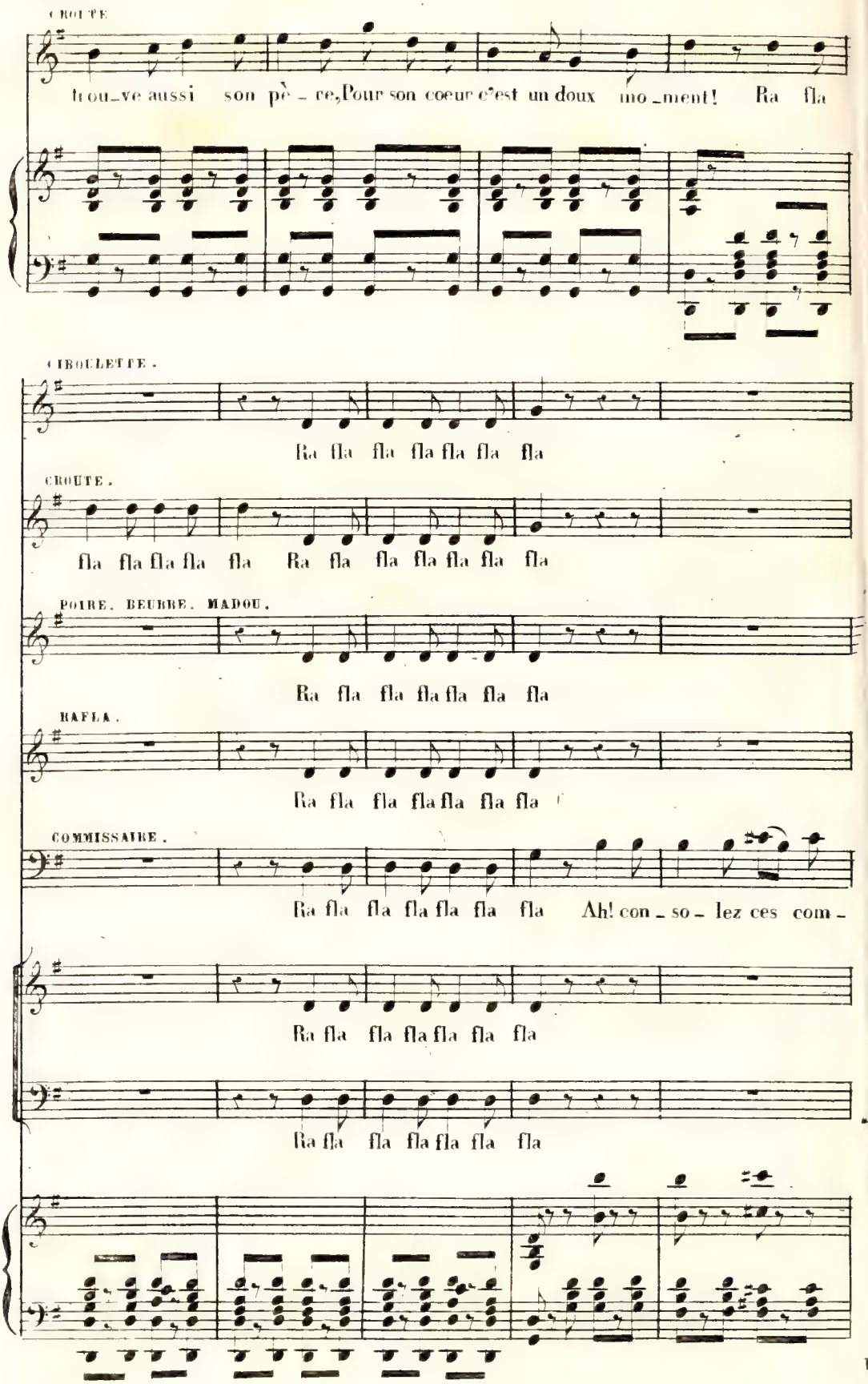
CROUTE
trou_ve aussi son pè_re,Pour son coeur c'est un doux mo_ment! Ra fla
CIBOULETTE.
Ra fla fla fla fla fla fla
CROUTE.
fla fla fla fla fla Ra fla fla fla fla fla fla
POIRE. BEURRE. MADOU.
Ra fla fla fla fla fla fla
RAFLA.
Ra fla fla fla fla fla fla
COMMISSAIRE.
Ra fla fla fla fla fla fla Ah! con_so_lez ces com_
Ra fla fla fla fla fla fla
Ra fla fla fla fla fla fla

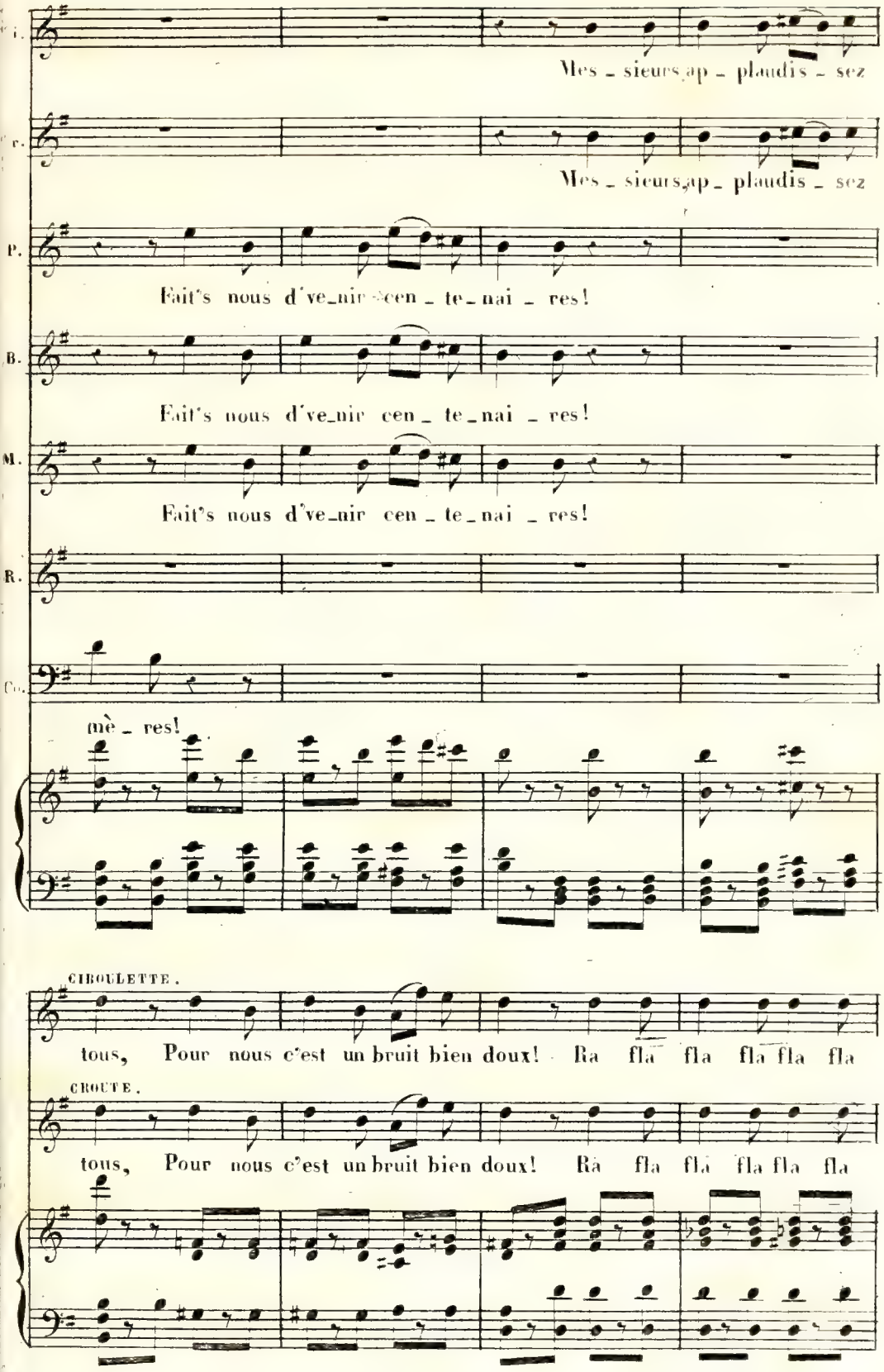
T.
Mes - sieurs, ap - plaudis - sez
C.
Mes - sieurs, ap - plaudis - sez
P.
Fait's nous d've_nir cen - te_nai - res!
B.
Fait's nous d've_nir cen - te_nai - res!
M.
Fait's nous d've_nir cen - te_nai - res!
R.
Co.
mè - res!
CIBOULETTE.
tous, Pour nous c'est un bruit bien doux! Ra fla fla fla fla fla
CROUTE.
tous, Pour nous c'est un bruit bien doux! Ra fla fla fla fla fla

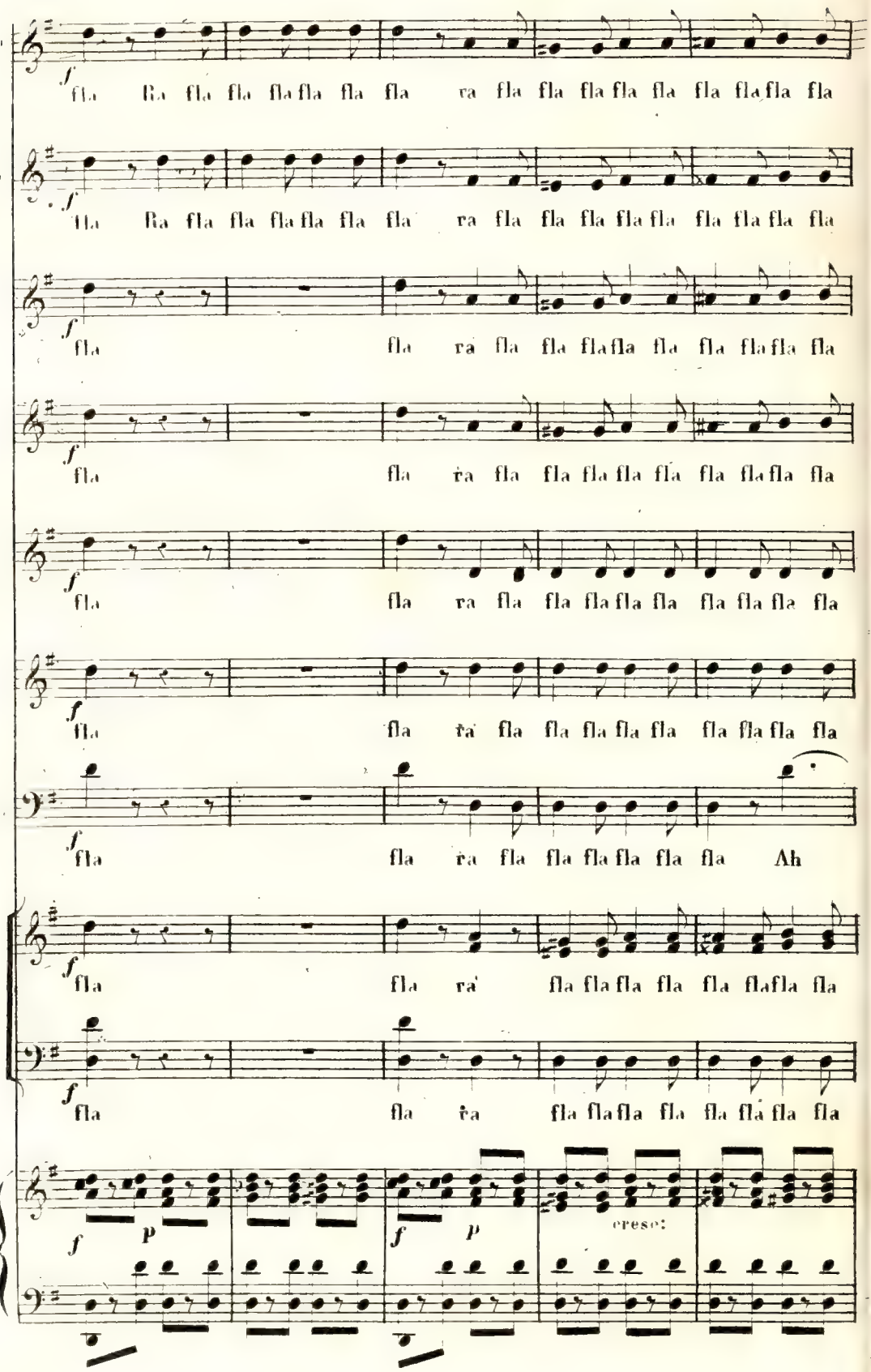
C
f
fla ra fla fla fla fla fla fla ra fla fla fla fla fla fla fla fla fla
C
f
fla ra fla fla fla fla fla fla ra fla fla fla fla fla fla fla fla fla
P
f
fla fla ra fla fla fla fla fla fla fla fla fla fla
B
f
fla fla ra fla fla fla fla fla fla fla fla fla fla
M
f
fla fla ra fla fla fla fla fla fla fla fla fla fla
B
f
fla fla ra fla fla fla fla fla fla fla fla fla fla
C
f
fla fla ra fla fla fla fla fla fla Ah
f
fla fla ra fla fla fla fla fla fla fla fla fla fla
f
fla fla ra fla fla fla fla fla fla fla fla fla fla
f P
f P
cresc:

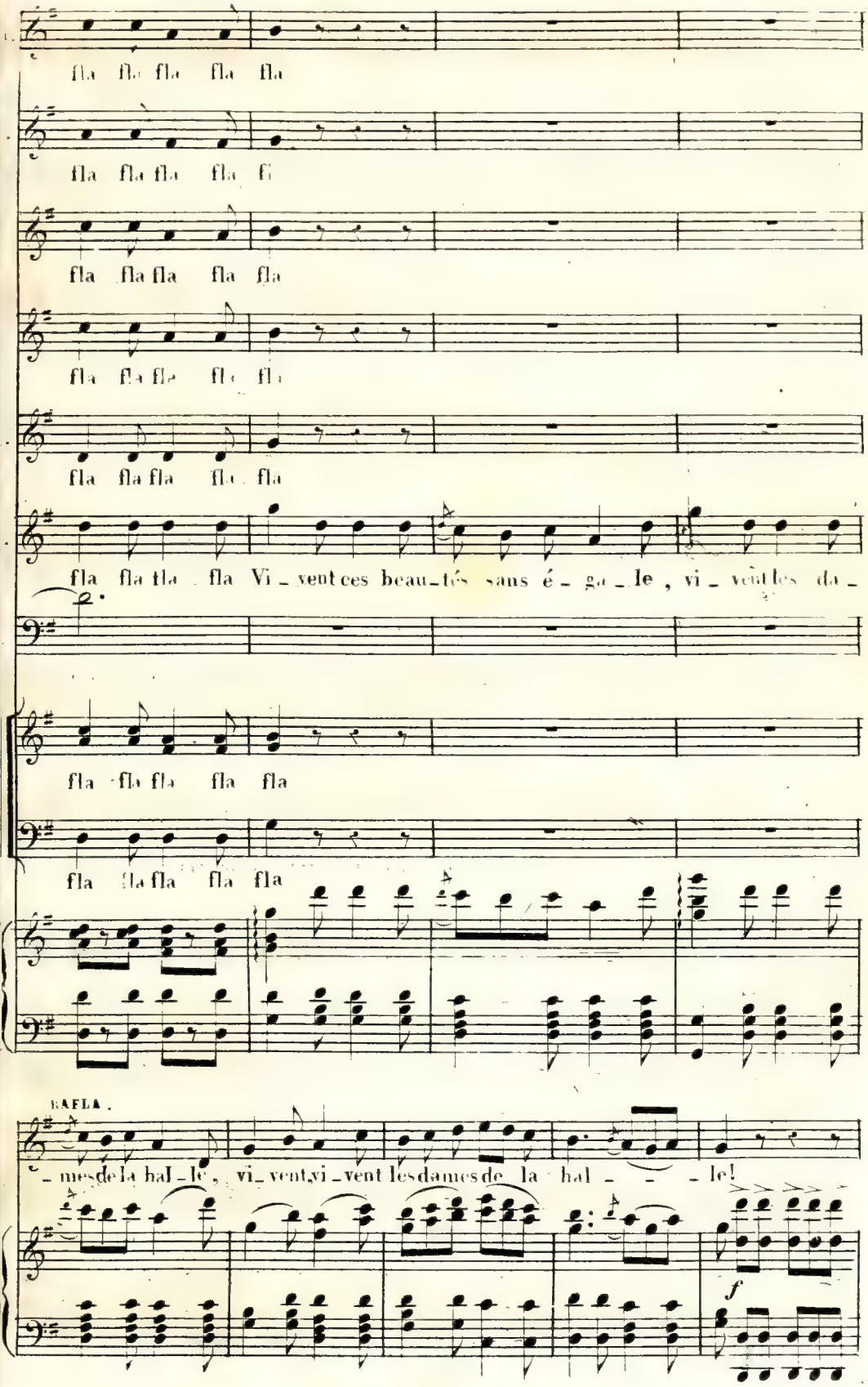
fla fla fla fla fla
fla fla fla fla fla
fla fla fla fla fla
fla fla fla fla fla
fla fla fla fla fla
fla fla fla fla Vi_vent ces beau_tés sans é_ga_le, vi_vent les da_
fla fla fla fla fla
fla fla fla fla fla
BAFLA.
_mes de la hal_le, vi_vent, vi_vent les dames de la hal_ _ _ le!
f

CIBOULETTE et CROUTE-AU-POT avec RAFLA.

POIRE et Mde M.

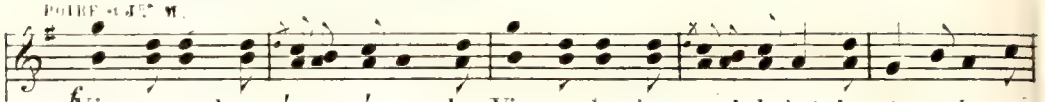


BEURRE.

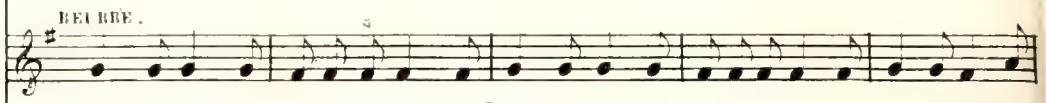


MADOU.

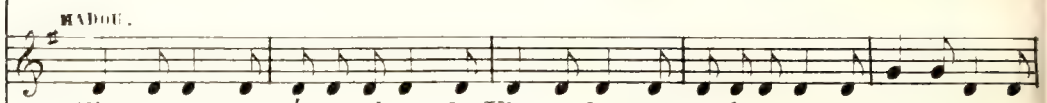


RAFLA.

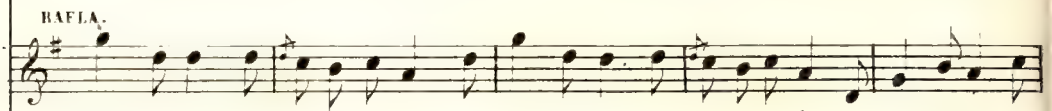


Mde D'HABITS.

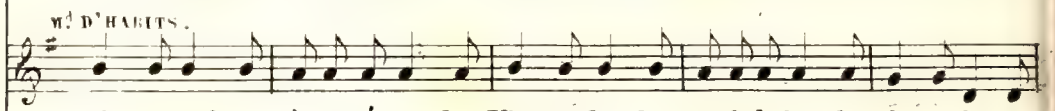


Mr LE PLAISIR.

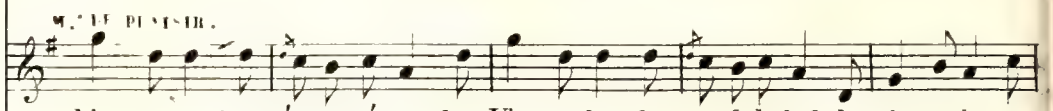


COMMISSAIRE.

CROUTE

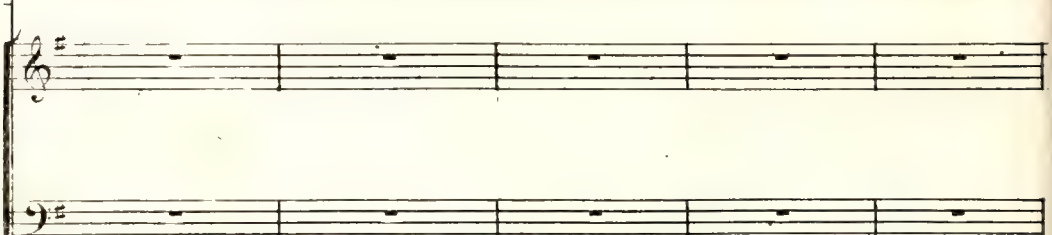

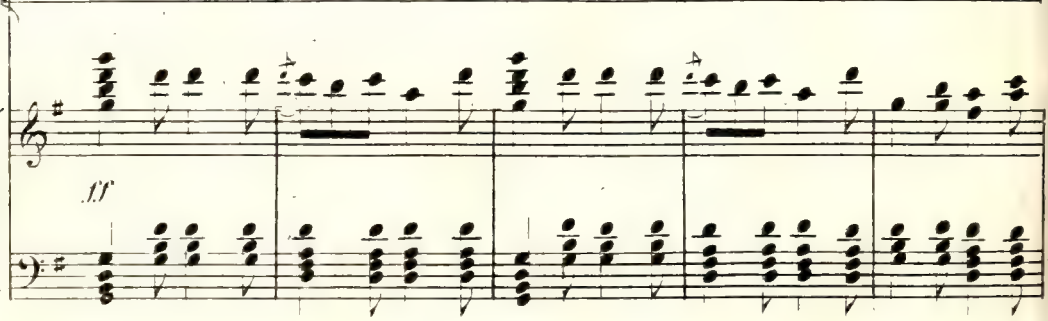

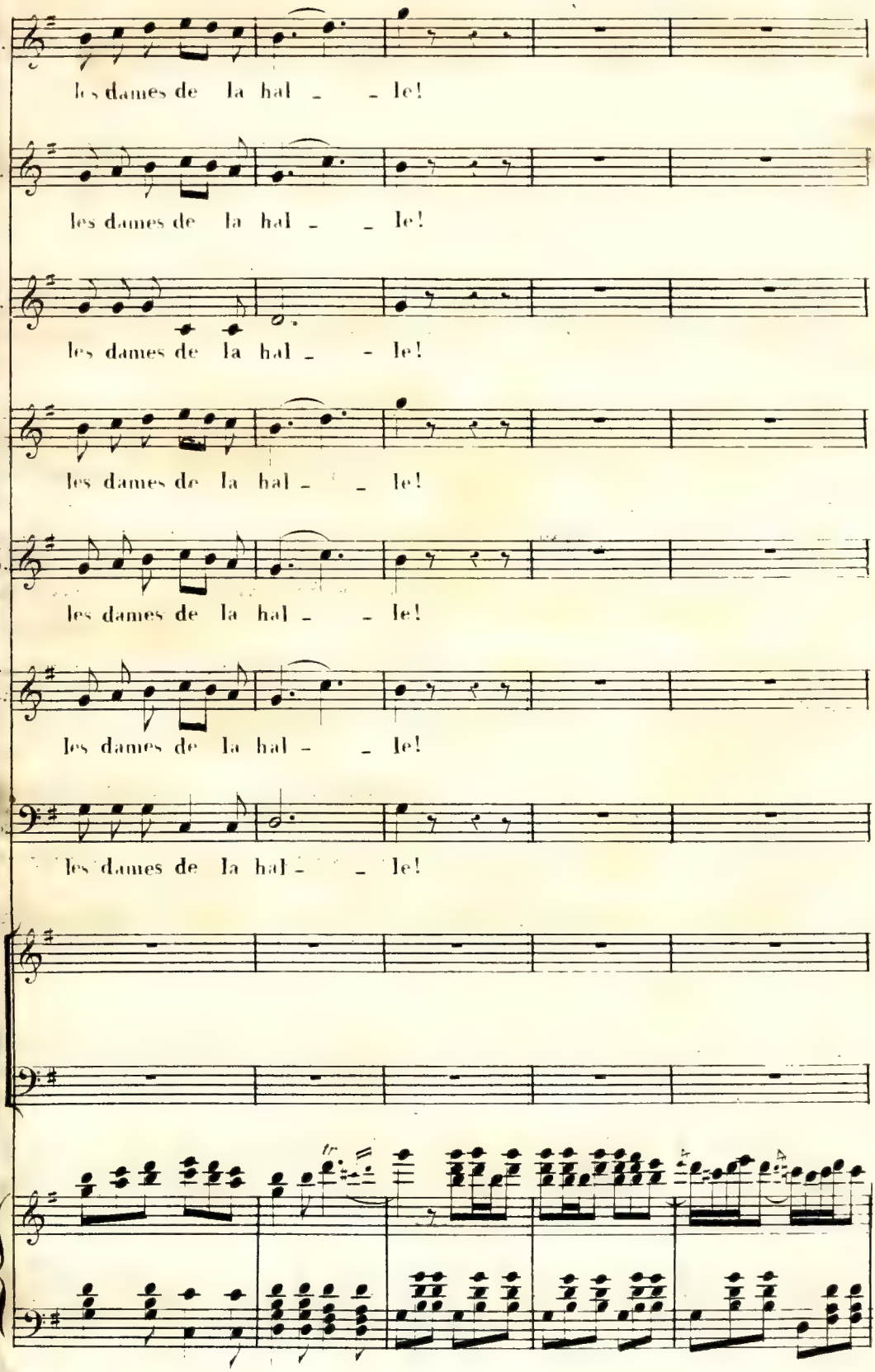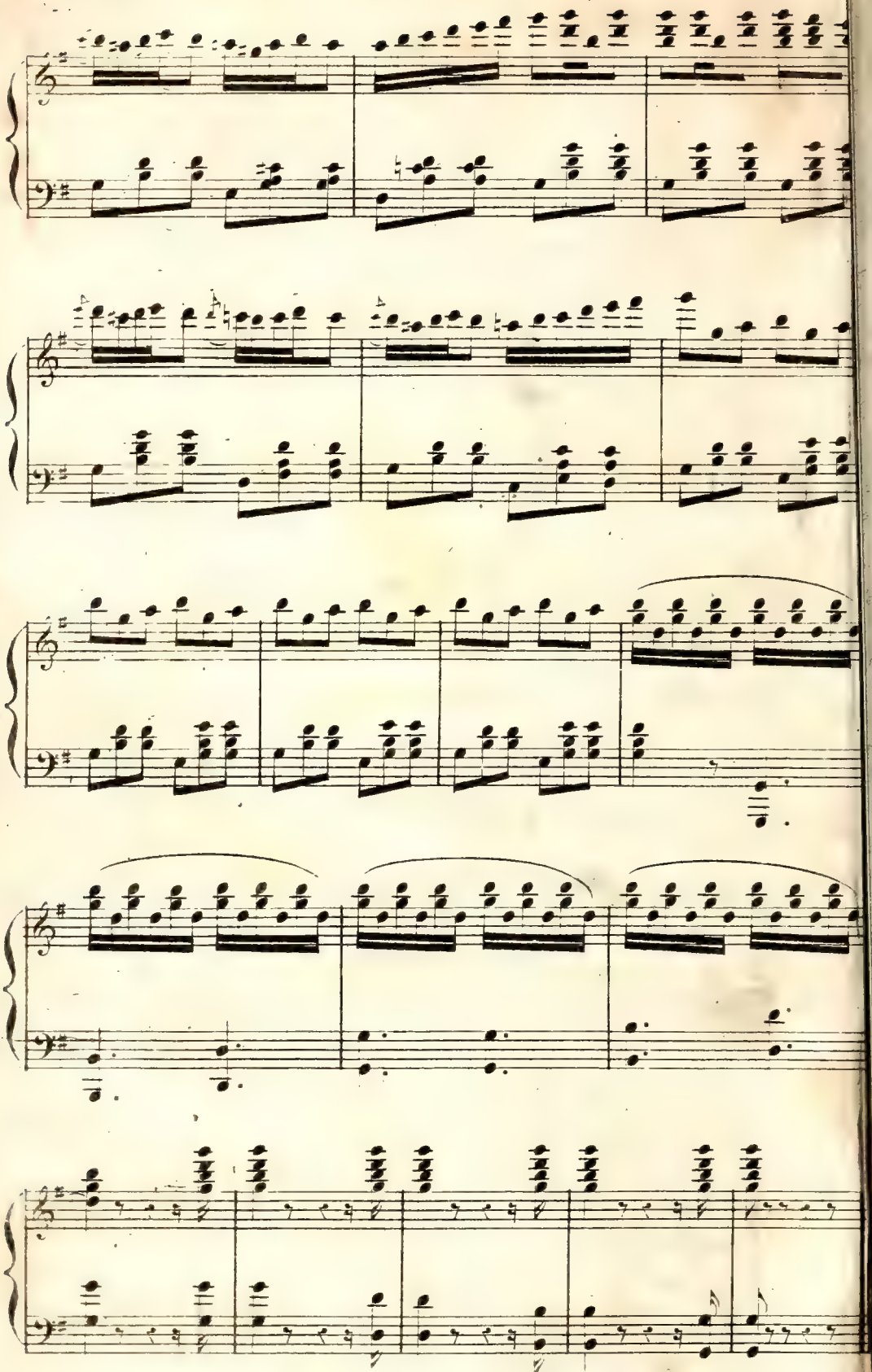
les dames de la hal - - le!
les dames de la hal - - le!
les dames de la hal - - le!
les dames de la hal - - le!
les dames de la hal - - le!
les dames de la hal - - le!
les dames de la hal - - le!